

**CENTRO UNIVERSITÁRIO DE GOIAS Uni-ANHANGUERA**  
**CURSO DE ENGENHARIA CIVIL**

**ESTUDO DE CASO DO ORÇAMENTO EMPREGADO NA EXECUÇÃO**  
**DA INFRAESTRUTURA EM DUAS OBRAS HORIZONTAIS EM**  
**SENADOR CANEDO - GO**

**MARCUS VINICIUS SOARES RODRIGUES**

GOIÂNIA  
Novembro/2019

**MARCUS VINICIUS SOARES RODRIGUES**

**ESTUDO DE CASO DO ORÇAMENTO EMPREGADO NA EXECUÇÃO  
DA INFRAESTRUTURA EM DUAS OBRAS HORIZONTAIS EM  
SENADOR CANEDO - GO**

Trabalho de Conclusão de Curso apresentado ao Centro Universitário de Goiás - Uni-ANHANGUERA, sob orientação da Professora Mestra Cristiane Roldan de Carvalho Nascimento, como requisito parcial para obtenção do título de bacharelado em Engenharia Civil.

GOIÂNIA  
Novembro/2019

FOLHA DE APROVAÇÃO

MARCUS VINICIUS SOARES RODRIGUES

**ESTUDO DE CASO DO ORÇAMENTO EMPREGADO NA  
EXECUÇÃO DA INFRAESTRUTURA EM DUAS OBRAS  
HORIZONTAIS EM SENADOR CANEDO - GO**

Trabalho de Conclusão de Curso apresentado a banca examinadora como requisito parcial para obtenção do Bacharelado em Engenharia Civil do Centro Universitário de Goiás – Uni-ANHANGUERA, defendido e aprovado em 22 de novembro de 2019 pela banca examinadora constituída por



Prof. Ma. Cristiane Roldan de Carvalho Nascimento  
Orientadora



Prof. Esp. Raquel Franco Bueno  
Membro



Prof. Me. Marcos Vinicius Alexandre da Silva  
Membro

## **RESUMO**

Um bom projeto requer um bom planejamento orçamentário para que o desenho ganhe vida e saia do papel. Diante da necessidade de manter este alinhamento, a engenharia de custos participa e acompanha a construção como responsável pelo levantamento do valor a ser investido em cada etapa da obra, avaliando a viabilidade e averiguando através de uma análise detalhada e comparativa do orçamento da execução das obras. O presente Estudo de faz uma análise no orçamento de infraestrutura de dois condomínios horizontais executados no período de 1 ano, entre os anos de 2018 e 2019, localizada em Senador Canedo – GO região metropolitana de Goiânia. Esse estudo comparativo de orçamento mostra o risco ao empregar um orçamento sem precisão nos números, e sem dados coerentes. Essa pesquisa mostra o quanto é necessário um bom planejamento e precisão nos levantamentos com o objetivo de estimar um número mais próximo do real executado possível, com o intuito de garantir maior segurança nos números, melhorando a perspectiva das empresas antes de assinar um contrato, além de minimizar perdas financeiras. Esse estudo comparativo de orçamento mostra o risco ao empregar um orçamento sem precisão nos números, e sem dados coerentes. Essa pesquisa mostra o quanto é necessário um bom planejamento e precisão nos levantamentos com o objetivo de estimar um número mais próximo do real executado possível, como mostrado no estudo que a estimava um lucro inicial foi de 13,47%, chegando no final da execução com um número de 46,11% negativo.

**PALAVRAS-CHAVE:** Planejamento. Custos. Cálculos. Valor final.

## 1 INTRODUÇÃO

Um bom projeto requer um bom planejamento orçamentário para que o desenho ganhe vida e saia do papel. Diante da necessidade de manter este alinhamento, a engenharia de custos participa e acompanha a construção como responsável pelo levantamento do valor a ser investido em cada etapa da obra. Cabe aos profissionais que atuam nesta área a responsabilidade de prever os custos para executar o projeto, tais como: Salários, encargos sociais, benefícios e vale-transporte; Materiais: fornecimento: Equipamentos.

De acordo com o Instituto Brasileiro de Auditoria e Engenharia (INBRAENG, 2016) todo e qualquer orçamento prévio não possui uma precisão exata, pois trata-se de uma estimativa de custos, o podendo ter algum tipo de erro, que pode ser, imprecisão durante o dimensionamento, ou nos cálculos ou mesmo nas composições de preços unitários. Segundo Cordeiro (2007).

Para que o profissional possa de fato contribuir com a qualidade da obra, é preciso também que ele vivencie de perto a rotina da construtora. Desde o desenho do projeto e reuniões de planejamento, acompanhamento da obra com visitas ao canteiro de obras até o relatório final após a entrega da obra. Com essa participação, o engenheiro de custos pode identificar fragilidades, corrigi-las e indicar o melhor caminho para que a construtora não fuja, ou desvie o mínimo possível, dos custos estimados para o projeto. Dessa forma, o profissional vai também consolidando um modelo de trabalho e histórico de informações, que propicia o refinamento do seu trabalho.

Durante o andamento do projeto, um dos fatores que provoca mais impacto no orçamento é o atraso da obra, que desencadeia uma série de prejuízos para as empresas da construção civil. Com o cronograma comprometido, a engenharia de custos da obra assume o desafio de evitar o aumento de custo: quando a obra atrasa, os custos fixos do canteiro extrapolam o gasto previsto; Problemas no fluxo de caixa: impacto do fluxo de caixa, de modo que influencia o capital de giro e pode afetar o desempenho da construtora; Indisponibilidade das equipes: a dificuldade de originar novos negócios, que ficam mais tempo focados em um mesmo projeto; Perda de credibilidade: a percepção de que a construtora não honra seus compromissos coloca em risco vendas futuras e a confiança do consumidor no mercado imobiliário.

O objetivo do estudo é avaliar a viabilidade e averiguar com uma análise detalhada e comparativa do orçamento da execução da obra de infraestrutura de dois condomínios horizontais na cidade de Senador Canedo GO.

## 2 MATERIAL E MÉTODOS

Avaliando a viabilidade e averiguando através de uma análise detalhada e comparativa do orçamento da execução das obras de infraestrutura de dois condomínios horizontais executados no período de 1 ano, entre os anos de 2018 e 2019, localizada em Senador Canedo – GO região metropolitana de Goiânia.



Figura 1 Mapa digital da área em estudo – Planta de Situação.

Fonte: <https://earth.google.com/web/search/403+km+06/>

A etapa inicial desta pesquisa foi adquirir dados para início de levantamentos de gastos desmembrados em partidos diferentes gradativamente na investigação do estudo, realizado através de análise de orçamentos que foi realizado através da emissão de relatórios de gastos em todo o período de execução das obras cujos orçamentos estão sendo analisados, sendo eles de contas pagas do programa de Automação e Gestão de Construtoras, Incorporadoras e Imobiliárias (UAU), que é um sistema de informação onde sua principal finalidade é armazenar e fornecer dados e informações dos mais variados processos relacionados ao funcionamento da empresa e da obra. Foram gerados dois relatórios um de cada obra separadamente, mesmo contendo custos separados não era possível separar com exatidão os custos de cada empreendimento, pois ambos desfrutavam das mesmas máquinas e mão de obra. Por não conseguir separar dados reais de cada obra no estudo foram

considerados os dois orçamentos em apenas um.

A alimentação dos dados em cada programa é realizado por pelo departamento de controladoria da empresa, que lança as notas fiscais, e também as devidas formas de pagamento, é cabe ao gestor da obra a responsabilidade de conferir e aprovar os lançamentos no sistema antes de ser encaminhado ao financeiro para pagamento. Após o pagamento o sistema permite a emissão de um relatório completo e todas as contas pagas pela empresa em todo o período de execução do empreendimento, o sistema também contém uma opção de gerar em relatório em arquivo “XLS” (um formato que pode ser editado em de planilhas). Foram os mecanismos utilizados para realizar a separação de custos por item pagos pela empresa.

Coletando informações iniciais junto ao setor de planejamento e orçamento da empresa. Através do acesso as planilhas do planejamento inicial foram realizadas os levantamentos utilizando os mecanismos e ferramentas citados acima. Assim foram realizados diversos comparativos através de planilhas e gráficos, o orçamento planejado x planejamento executado com objetivo de apresentar de forma clara e esclarecedora se o orçamento atendeu ou não as expectativas iniciais.

- Primeira etapa do estudo: Realizado a emissão dos relatórios de contas pagas no Software para Automação e Gestão de Construtoras, Incorporadoras e Imobiliárias (UAU) alimentado pelo departamento de controladoria, relatórios esses cujo suas funções são realmente apresentar de forma mais rápida números através de um somatório total de contas pagas. Relatório esse gerado entre as datas de 01 de Abril de 2019 á dia 30 de junho de 2019;
- Segunda etapa do estudo: Separado custos, em classes de centro de custos, como realizando a somatório de todos os custos como de locação de equipamentos, mão de obra, serviços de terceiros, custos indiretos e outros;
- Terceira etapa do estudo: Através da separação dos custos totais de cada respectiva classe, no estudo foi possível realizar o comparativo do custo planejado com o real executado.

### 3 RESULTADOS E DISCUSSÃO

#### 3.1 Contrato Inicial

Tendo em vista que o orçamento inicial para execução dos dois empreendimentos foi no valor de 6.709.515,5 Reais para o empreendimento do condomínio horizontal 01 e para o do condomínio horizontal 02 foi o valor de 3.003.154,91 Reais. Totalizando 9.712.670,41 de Reais, acordado em contato.

No decorrer do processo da execução das obras ocorreu a realização de dois aditivos acordados pela contratante e pela contratada. Sendo eles: um aditivo de redução de serviços que não foram executados no valor de 864.178,74 Reais. Também foi acordado outro aditivo por aumento de serviços executados que não estavam previstos no quantitativo inicial no valor de 800.038,31 Reais. Ocorreu também uma glosa no valor de 176.688,24 Reais, devido a alguns itens não executados como algumas limpezas, e contratação de outros empreiteiros para execução de serviços direcionados ao orçamento estudado, mais pela necessidade da entrega do empreendimento foi necessário que o contratante tomasse essa medida, finalizando então o contrato com o valor de 9.471.842,01 reais. A seguir os valores foram tabulados na Tabela 1.

Tabela 1 Acompanhamento de Contrato

| OBRA                     | VALOR DO<br>CONTRATO<br>(Inicial) | 1º ADITIVO<br>(Redução) | 2º<br>ADITIVO<br>(Aumento) | VALOR<br>GLOSADO<br>(Contrato) | VALOR DO<br>CONTRATO<br>(final) |
|--------------------------|-----------------------------------|-------------------------|----------------------------|--------------------------------|---------------------------------|
| Condomínio Horizontal 01 | 6.709.515,50                      | - 508.363,22            | 606.276,05                 | - 82.382,18                    | 6.725.046,15                    |
| Condomínio Horizontal 02 | 3.003.154,91                      | - 355.815,25            | 193.762,26                 | - 94.306,06                    | 2.746.795,86                    |
| <b>Total</b>             | <b>9.712.670,41</b>               | <b>- 864.178,47</b>     | <b>800.038,31</b>          | <b>- 176.688,24</b>            | <b>9.471.842,01</b>             |

Realizado os contratos separados pelo fato de serem duas obras, para os seguintes serviços: terraplenagem, drenagem das águas pluviais, redes de água e esgoto e pavimentação. E com esses serviços citados acima foi separado cada item de contrato mostrado na Tabela 02 a seguir.

Tabela 2. Resumo de Orçamento Inicial



| SERVIÇOS      | CONTRATO            |
|---------------|---------------------|
| INDIRETOS     | 305.456,95          |
| TERRAPLENAGEM | 3.760.254,92        |
| PAVIMENTAÇÃO  | 1.649.792,95        |
| DRENAGEM      | 2.848.749,99        |
| ÁGUA E ESGOTO | 1.148.415,60        |
| <b>TOTAL</b>  | <b>9.712.670,41</b> |

### 3.2 Planejamento Inicial

Sendo duas obras que abrangem os mesmos serviços e o mesmo período de execução, mudando somente os quantitativos de todos os itens de orçamento em cada serviço tanto de terraplanagem, pavimentação e drenagem e redes de águas e esgoto, os quantitativos eram diferentes tanto pelo fato de não serem o mesmo modelo arquitetônico, e apesar de serem muito próximos um do outro o terreno muda muita no torno da área do condomínio, e também existe o fato de que as duas obras já tinham sido iniciadas por outros empreiteiros, e assim no estudo não foi separado custos entre as duas empreitadas em análise. Para o construtor todos os custos são considerados um valor só, pelo fato de que é um planejamento para execução dos dois empreendimentos juntos.

Na Figura 2 é apresentada a somatória total planejada separadamente item a item esperado para serem gastos durante toda a execução, mostrando quanto foi planejado em cada item de maiores relevâncias entres os custos.



Figura 2. Custos Iniciais Planejados

Após coleta dos dados pensados na fase inicial e em seguida checados com o setor de

planejamento da empresa foi realizado uma análise através do Figura 3, que buscou distinguir os três custos totais que são: custo total direto; custo total indireto; e lucro esperado inicialmente.

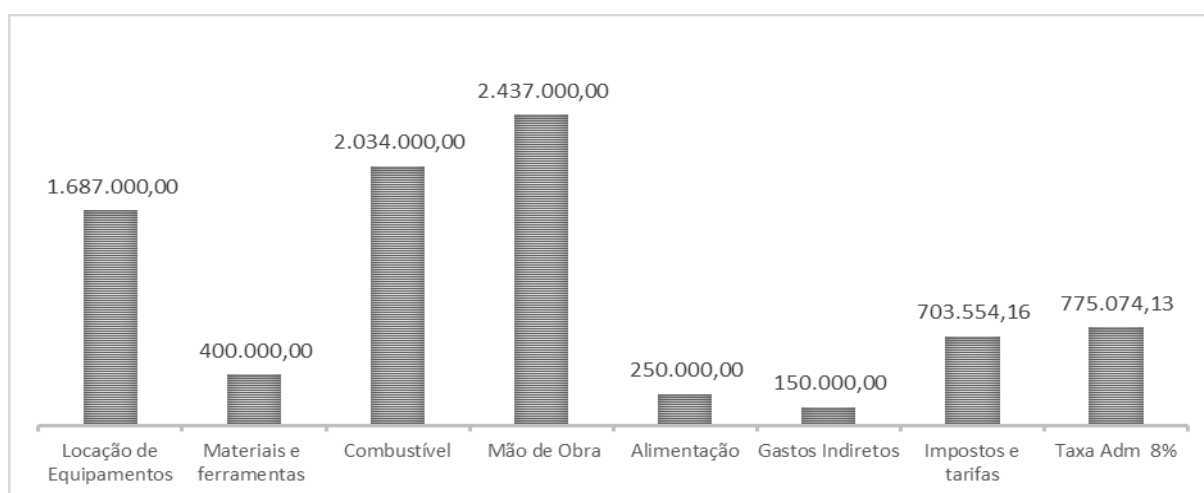

Figura 3. Custos Iniciais Planejados

### 3.3 Acompanhamento de Medições

Acordado entre a contratante e contratada que haveria uma medição por mês de durante toda execução. Outro acordo celebrado entre ambos permitiu que a Contratada poderia utilizar o nome da contratante para realizar compras e assim descontando em medições gradativamente no decorrer da produção. Neste contrato existiu também uma clausura de exigência da contratante de reter uma taxa de cinco por cento (5%) no valor de cada medição como forma de caução. Deste modo, só foi ressarcida a contratada no final do contrato. Através dos controles de levantamentos encontramos o número 9.471.842,01 Reais acumulados para os dois empreendimentos como demonstrado no Tabela 3, medidos em onze aferições no decorrer da produção (TABELAS 3 e 4).

Tabela 3. Acompanhamento de Medições Condomínio 1

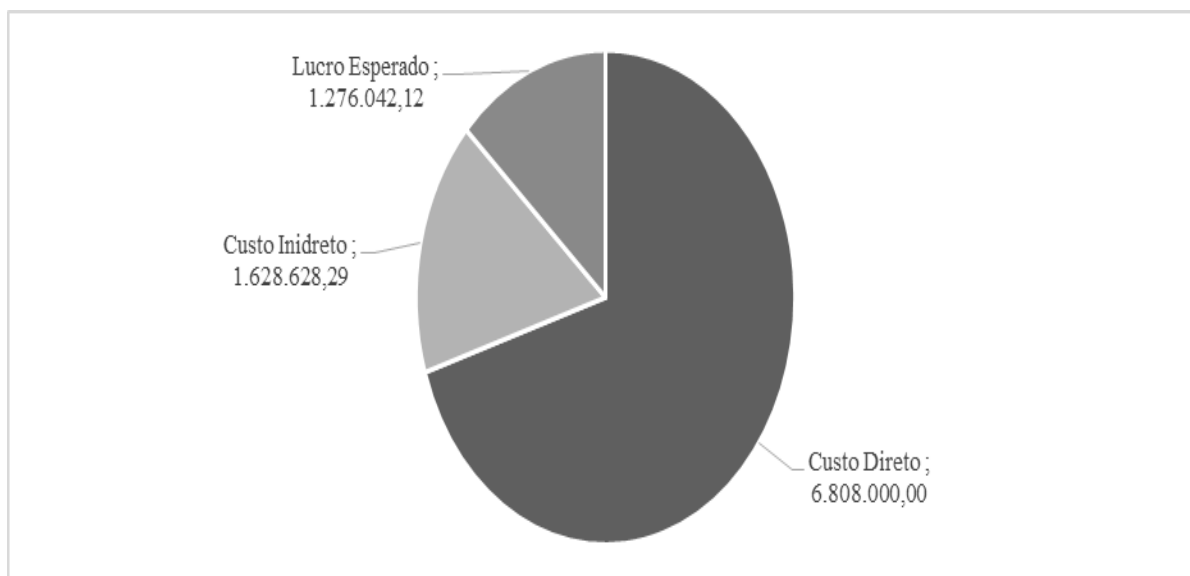
| Nº Medição   | Data de Aprovação | Valor Medido        | Descontos/ Deduções |                   |                   |                     | Valor Faturado      |
|--------------|-------------------|---------------------|---------------------|-------------------|-------------------|---------------------|---------------------|
|              |                   |                     | Fat. Direto         | Retenção (5%)     | Impostos          | Total               |                     |
| 1            | 20/06/2018        | 541.658,83          | 98.400,00           | 27.082,94         | 10.186,79         | 135.669,73          | 443.258,83          |
| 2            | 01/08/2018        | 1.002.526,52        | 196.800,00          | 50.126,33         | 34.776,67         | 281.703,00          | 805.726,52          |
| 3            | 23/08/2018        | 711.852,22          | 288.485,00          | 33.468,36         | 17.866,39         | 339.819,75          | 423.367,22          |
| 4            | 01/10/2018        | 833.105,68          | 284.574,87          | 37.761,54         | 30.252,22         | 352.588,63          | 548.530,81          |
| 5            | 31/10/2018        | 664.727,41          | 279.603,01          | 32.980,81         | 33.973,12         | 346.556,94          | 385.124,40          |
| 6            | 30/11/2018        | 362.227,77          | 80.613,55           | 18.102,45         | 15.805,39         | 114.521,39          | 281.614,22          |
| 7            | 20/12/2018        | 307.885,11          | 11.330,64           | 14.827,74         | 21.727,53         | 47.885,91           | 307.885,11          |
| 8            | 30/01/2019        | 556.748,06          | 141.668,76          | 27.834,92         | 24.268,73         | 193.772,41          | 415.079,30          |
| 9            | 20/02/2019        | 768.146,08          | 295.911,98          | 38.407,31         | 16.487,23         | 350.806,52          | 472.234,10          |
| 10           | 28/02/2019        | 712.113,18          | 263.633,29          | 31.271,07         | 32.887,24         | 327.791,60          | 437.149,25          |
| 11           | 09/05/2019        | 264.055,29          | 168.848,64          | 13.202,77         | -                 | 182.051,41          | 95.206,65           |
| <b>Total</b> |                   | <b>6.725.046,15</b> | <b>2.109.869,74</b> | <b>325.066,24</b> | <b>238.231,31</b> | <b>2.673.167,29</b> | <b>4.615.176,41</b> |

Tabela 4. Acompanhamento de Medições Condomínio 2

| Nº Medição   | Data de Aprovação | Valor Medido        | Descontos/ Deduções |                   |                  |                   | Valor Faturado      |
|--------------|-------------------|---------------------|---------------------|-------------------|------------------|-------------------|---------------------|
|              |                   |                     | Fat. Direto         | Retenção (5%)     | Impostos         | Total             |                     |
| 1            | 20/06/2018        | 100.691,17          | -                   | 5.034,56          | 1.210,50         | 6.245,06          | 100.691,17          |
| 2            | 01/08/2018        | 289.398,80          | 83.621,97           | 14.469,94         | 5.840,64         | 103.932,55        | 205.776,83          |
| 3            | 23/08/2018        | 276.630,03          | 135.979,28          | 10.234,25         | 4.730,06         | 150.943,59        | 140.707,00          |
| 4            | 01/10/2018        | 412.960,58          | 15.306,98           | 19.884,36         | 14.785,23        | 49.976,57         | 397.653,60          |
| 5            | 31/10/2018        | 470.507,15          | 184.839,90          | 23.051,73         | 23.246,50        | 231.138,13        | 288.212,15          |
| 6            | 30/11/2018        | 198.457,88          | 82.498,68           | 9.922,90          | 10.263,22        | 102.684,80        | 115.959,20          |
| 7            | 20/12/2018        | 293.532,45          | -                   | 14.676,63         | 10.539,26        | 25.215,89         | 293.532,45          |
| 8            | 30/01/2019        | 293.173,12          | 10.847,50           | 14.658,68         | 14.297,99        | 39.804,17         | 282.360,62          |
| 9            | 20/02/2019        | 323.821,84          | 28.762,50           | 16.184,85         | 11.759,86        | 56.707,21         | 294.934,56          |
| 10           | 28/02/2019        | 51.693,42           | 49.148,99           | 2.541,32          | -                | 51.690,31         | 35.929,42           |
| 11           | 09/05/2019        | 35.929,42           | -                   | 1.796,47          | -                | 1.796,47          | 2.544,43            |
| <b>Total</b> |                   | <b>2.746.795,86</b> | <b>591.005,80</b>   | <b>132.455,69</b> | <b>96.673,26</b> | <b>820.134,75</b> | <b>2.158.301,43</b> |

Através dos levantamentos foi encontrado o número 9.471.842,01 Reais, acumulado para os dois empreendimentos como demonstrado na figura 4 abaixo, mostrando o acumulado em seguida em medições desde a primeira a decima primeira que foi a última medição do contrato.



Figura 4. Levantamento do valor acumulado nas medições

Durante a execução houve as compras realizadas pela contratante mesmos os materiais sendo de responsabilidade e fornecimento da contratada, que a contratante deduziu esses valores em contrato a cada medição realizada, totalizando no final o valor de 2.710.775,54 Reais de dedução no contrato de materiais fornecidos pela contratada para contratante como é apresentado na Figura 5.

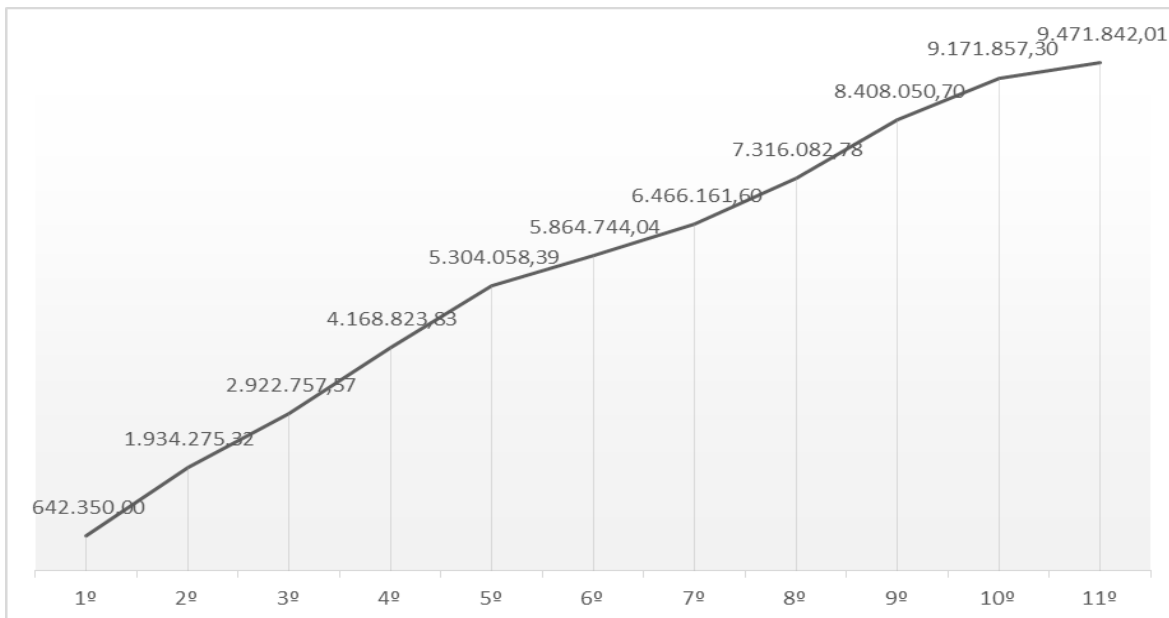

Figura 5. Acumulado de descontos pela contratante em medições.

### 3.4 Acompanhamento dos Custos

Como mencionado anteriormente foram levantadas todas as contas pagas e separadas em itens de maior relevância dentro do planejamento, como revelou a Figura 5. Abaixo são apresentados os itens de maior relevância no custo total da obra. O que teve maior valor foram as locações de equipamentos, tendo a participação de 23% do custo total. Em segundo a mão de obra, com 21 %, e em terceiro lugar o combustível direto utilizado para abastecer os maquinários.

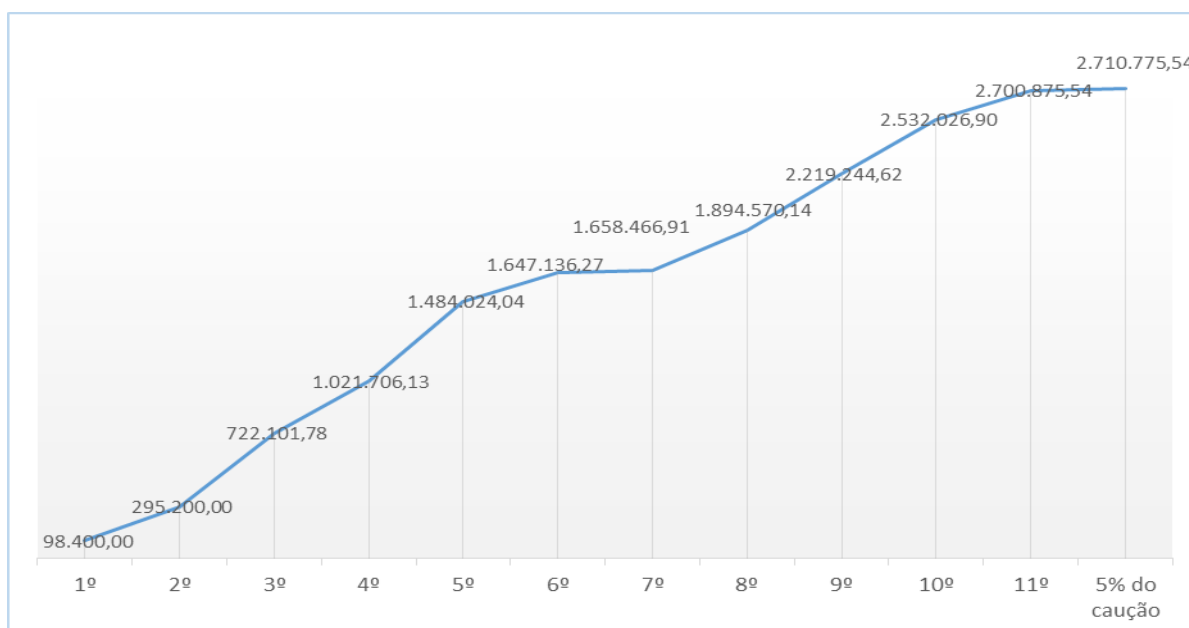

Figura 6. Discriminação por grupo de custos.

### 3.5 Comparativo de Custos Planejados versus Executados

Através da separação custo a custo foi possível observar que não houve coerência em nenhum dos itens os comparados. Conforme o Figura 7, o custo planejado ao valor real executado apresentou discrepâncias significativas. Alguns itens não foram considerados no planejamento, como materiais de desgaste para os equipamentos, locação de Equipamentos leves e serviços de terceiros, alguns por erro de planejamento e outros por terceirizarem os serviços por um método de execução visando adiantar a produção.

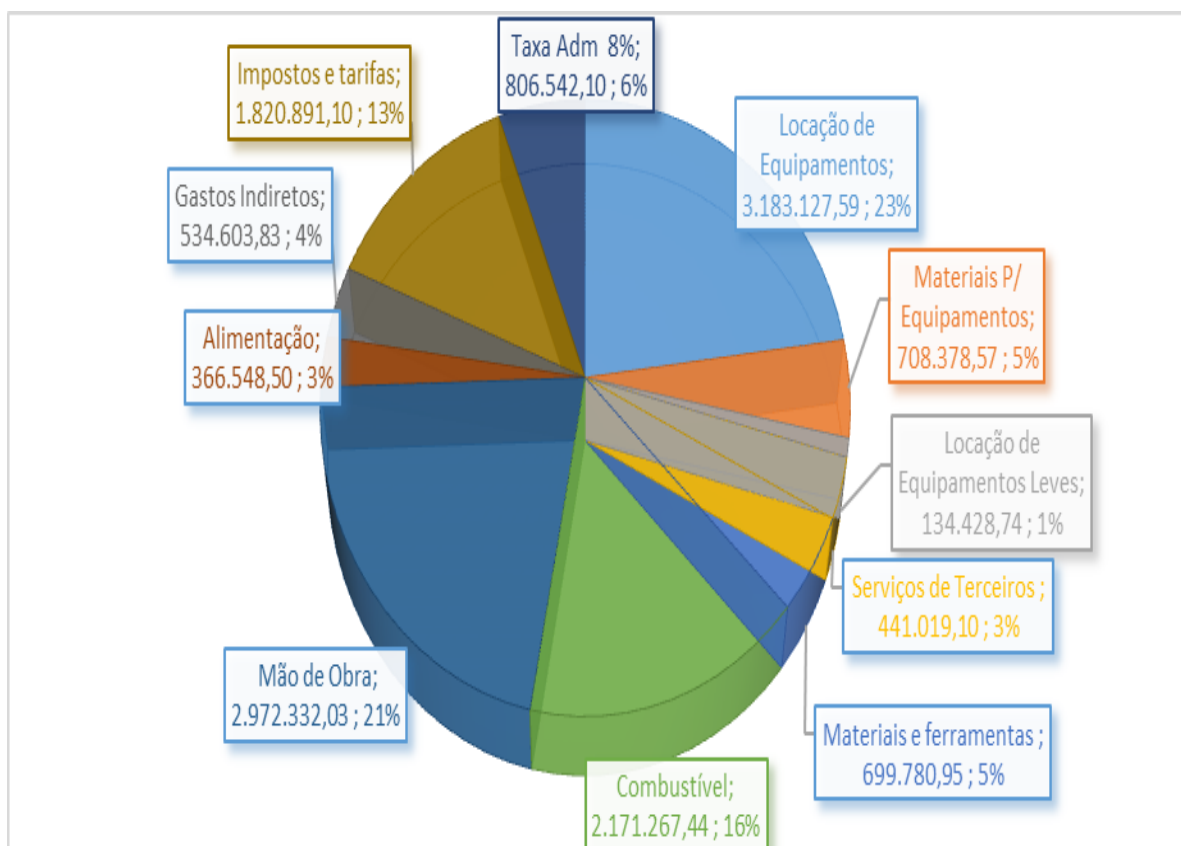

Figura 7. Comparativo de Custo real Executado com o Planejamento inicial

### 3.6 Resultado Final

É apresentado na Figura 8 os valores médios acumulados mais relevantes para análise final do estudo. Deste modo, foi possível observar um valor total de 9.471.842,01 Reais, pago pelo contratante em medições. Os valores de insumos comprados pela contratante, foi de 2.710.775,54 Reais, sendo descontados em medições gradativas, as contas pagas pela contratada chegou a um valor 11.128.144,41 Reais, finalizando então os empreendimentos no valor final de 13.838.919,95 reais, que foi a soma do custo da contratada mais os custos dos materiais comprado pela contratante deduzido nas medições.

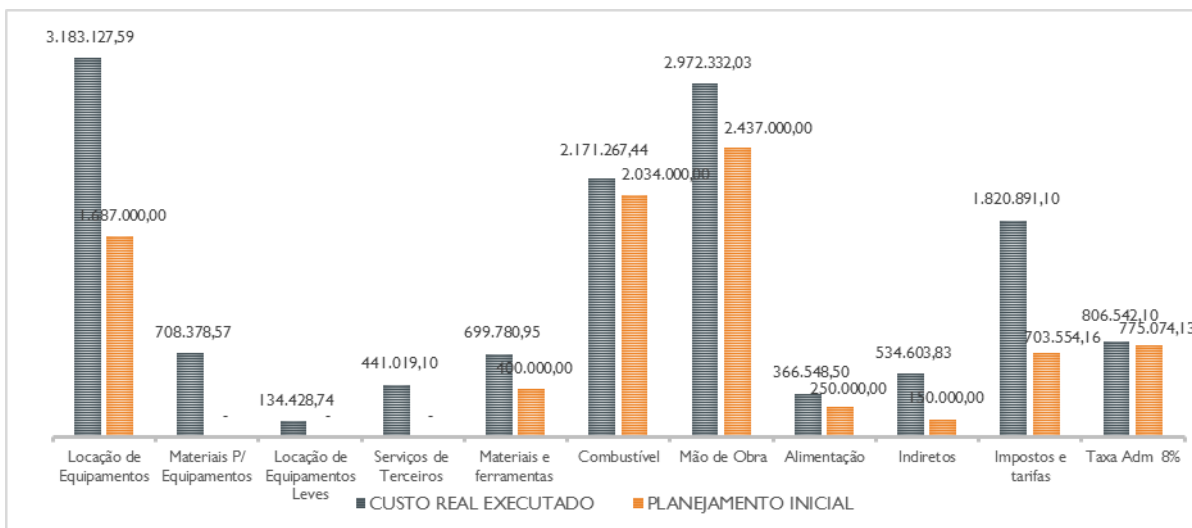

Figura 8 Analise final obra.

Através da Tabela 5, é perceptível que mesmo medindo 100% do valor do contrato final, chegou-se a um resultado final negativo, subtraindo o valor total das medições pela

somatória dos dois valores de custos, que são: o valor faturado pela contratada e o valor faturado pela contratante obtendo-se o valor negativo de 4.367.077,94 reais.

Tabela 5. Apuração de Resultado da Obra

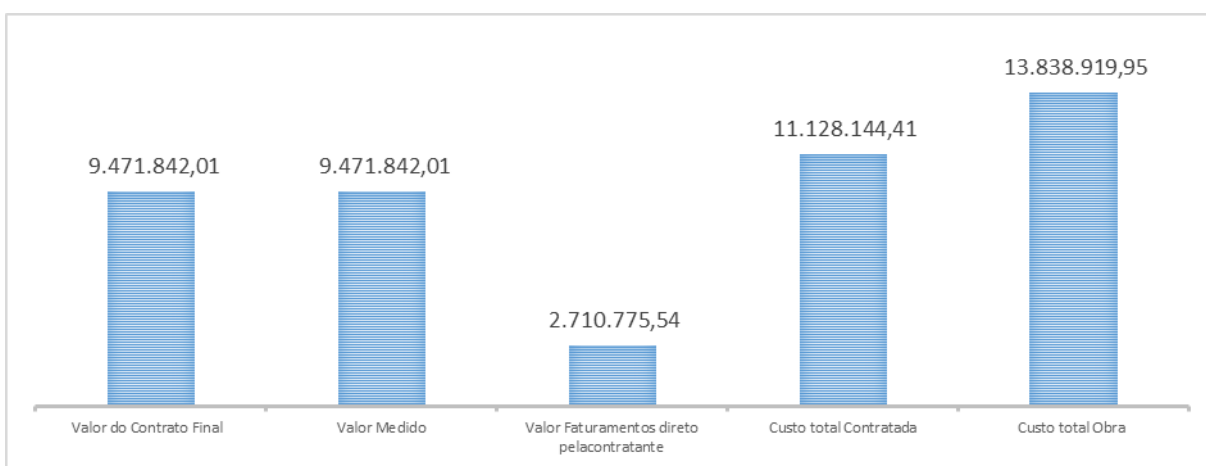
$$R = (A) - (B+C)$$

|                                       |                       |
|---------------------------------------|-----------------------|
| Medição Total - Grupo CEL (A)         | 9.471.842,01          |
| Faturamento Direto para o Cliente (B) | 2.710.775,54          |
| Custo Total - Grupo CEL (C)           | 11.128.144,41         |
| <b>Resultado de Obra (R)</b>          | <b>- 4.367.077,94</b> |

Tendo em vista o prejuízo na mostrado na Figura 8, é apresentado na Figura 9 um comparativo do planejamento com o custo real executado, revelando que o custo planejado seria de 86,86 %. Contudo, na realidade acabou ultrapassando 55,62% a mais do que o planejado, mostrando também que o lucro em comparativo, um lucro estimado inicialmente de 13,14 %, se resultou em 44,96 % negativo para o contratado.



Figura 9. Comparativo de custo e Lucro Planejado x Executado

## CONCLUSÕES

Atualmente estamos vivendo em tempos onde o que se ouve das pessoas e reclamação sobre crise, a crise financeira pode estar presente nesse período em que estamos vivendo. O que acontece e que o mercado está sim um pouco restrito, mais não falta emprego para profissionais competentes e responsáveis, e o que realmente falta no mercado nos dias de hoje e a mão de obra qualificada, profissionais competentes que tenham visão futura, que não pense em só ganhar um orçamento e sim realizar um estudo qualificado, levantamentos precisos, para que não haja um prejuízo como o que acabamos de ver neste.

Ganhar um orçamento não quer dizer que o orçamentista e um bom profissional. Um bom profissional e aquele que além de realizar levantamentos precisos, busca sempre se atualizar, se informar quanto aos impostos atuais, realiza cotações atualizadas, buscando o conhecimento valores dos insumos do mercado, buscando na região onde serão executados os serviços, valores estes que sempre muda de região para região, verificar as condições climáticas, isso são alguns itens de suprema importância para um bom levantamento.

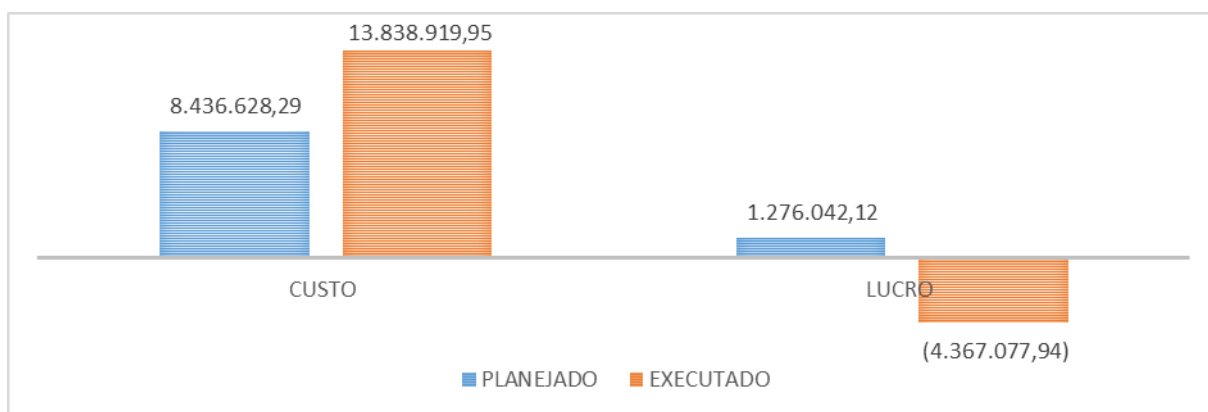
Realizar controles durante a execução, pois pode acontecer de ter passado algum item que esteja executando sem estar recebendo por isso, por não estarem em contrato, alguns erros podem acontecer seja do orçamentista que realizou o levantamento ou na própria execução, esses levantamentos proporcionam segurança seja para os donos de empresas, investidores, ou para o próprio executor.

Esse estudo comparativo de orçamento mostra o risco ao empregar um orçamento sem precisão nos números, e sem dados coerentes. Essa pesquisa mostra o quanto é necessário um bom planejamento e precisão nos levantamentos com o objetivo de estimar um número mais próximo do real executado possível, com o intuito de garantir maior segurança nos números, melhorando a perspectiva das empresas antes de assinar um contrato, além de minimizar perdas financeiras.

Este projeto foi realizado como forma de um alerta tanto para empreiteiros, quanto para contratantes com a finalidade de mostrar que um mau levantamento, um estudo mal feito, traz prejuízos pequenos ou grandes, como mostrado no estudo que a estimava um lucro inicial foi de 13,47%, chegando no final da execução com um número de 46,11% negativo. Prejuízo esse que podem ser a ruína de uma empresa que luta por anos para entrar no mercado, e em tão pouco tempo pode acabar fechando as portas por incompetência de alguns colaboradores.



## REFERÊNCIAS

**INBRAEG - Precisões e Margens de Erros dos Orçamentos de Engenharia.** Instituto Brasileiro de Auditoria e Engenharia. Orientação Técnica, OT-004/2016.

**CORDEIRO, F. R. F. S. Orçamento e Controle de Custos na Construção Civil.** (Monografia). Belo Horizonte: Universidade Federal de Minas Gerais, 2007.

**TISAKA, M. Orçamento na Construção Civil: Consultoria, Projeto e Execução.** São Paulo: Pini, 2011.

## APÊNDICE A

OBRA : JARDINS NÁPOLESE JARDINS BOLONHA  
 ENDEREÇO: GO- 403, Km 06 74250-000  
 CIDADE: SEN. CANEDO-GO  
 DATA: 09/07/2019

CUSTO TOTAL OBRAS: 13.838.919,95

| Proc.  | Parc. | Documento        | Dt. Pagamento | Discriminação                 | Empresa | Obra | Valor Pago        |                     |
|--|-------|------------------|---------------|-------------------------------|---------|------|-------------------|---------------------|
| <b>1 Custo com locação de Equipamentos pesados Jardins Nápoles e Bolonha (228 / 229)</b> |       |                  |               |                               |         |      | <b>Total</b>      | <b>3.183.127,59</b> |
| <b>1.1 Equipamentos Celoc</b>  |       |                  |               |                               |         |      | <b>726.025,14</b> |                     |
| 13   | 1     | -                | 31/01/2019    | CLOC2 - LOCADORA DE VEÍCULOS  | 6       | 228B | 2.825,00          |                     |
| 14   | 1     | -                | 31/01/2019    | CELOC - CEL LOCADORA          | 6       | 228B | 71.666,00         |                     |
| 39   | 1     | -                | 30/04/2019    | CLOC2 - LOCADORA DE VEÍCULOS  | 6       | 228B | 1.050,00          |                     |
| 40   | 1     | -                | 30/04/2019    | CELOC - CEL LOCADORA          | 6       | 228B | 10.385,00         |                     |
| 27   | 1     | -                | 29/03/2019    | CLOC2 - LOCADORA DE VEÍCULOS  | 6       | 228B | 2.635,00          |                     |
| 28   | 1     | -                | 29/03/2019    | CELOC - CEL LOCADORA          | 6       | 228B | 46.020,00         |                     |
| 30   | 1     | -                | 29/03/2019    | CLOC2 - LOCADORA DE VEÍCULOS  | 6       | 228B | 1.648,52          |                     |
| 15   | 1     | -                | 28/02/2019    | CLOC2 - LOCADORA DE VEÍCULOS  | 6       | 228B | 3.780,00          |                     |
| 16   | 1     | -                | 28/02/2019    | CELOC - CEL LOCADORA          | 6       | 228B | 61.806,00         |                     |
| 120  | 1     | -                | 30/05/2018    | CELOC - CEL LOCADORA          | 1       | 228  | 32.982,00         |                     |
| 121  | 1     | -                | 30/05/2018    | CELOC - CEL LOCADORA          | 1       | 228  | 800,00            |                     |
| 509  | 1     | -                | 29/06/2018    | CELOC - CEL LOCADORA          | 1       | 228  | 58.616,02         |                     |
| 948  | 1     | -                | 31/07/2018    | CELOC - CEL LOCADORA          | 1       | 228  | 65.880,00         |                     |
| 1251   | 1     | -                | 31/08/2018    | CELOC - CEL LOCADORA          | 1       | 228  | 69.265,50         |                     |
| 1614   | 1     | -                | 28/09/2018    | CELOC - CEL LOCADORA          | 1       | 228  | 69.520,00         |                     |
| 1621   | 1     | -                | 28/09/2018    | CELOC - CEL LOCADORA          | 1       | 228  | 840,00            |                     |
| 1981   | 1     | -                | 31/10/2018    | CELOC - CEL LOCADORA          | 1       | 228  | 84.437,00         |                     |
| 1986   | 1     | -                | 31/10/2018    | CELOC - CEL LOCADORA          | 1       | 228  | 40.000,00         |                     |
| 2367   | 1     | -                | 30/11/2018    | CELOC - CEL LOCADORA          | 1       | 228  | 36.141,10         |                     |
| 2368   | 1     | -                | 30/11/2018    | CELOC - CEL LOCADORA          | 1       | 228  | 440,00            |                     |
| 2977   | 1     | -                | 28/12/2018    | CELOC - CEL LOCADORA          | 1       | 228  | 65.288,00         |                     |
| <b>1.2 Equipamentos Limirio</b>  |       |                  |               |                               |         |      | <b>135.548,23</b> |                     |
| 1336   | 1     | 1                | 20/09/2018    | LIMIRIO DE OLIVEIRA           | 1       | 228  | 10.439,17         |                     |
| 2358   | 1     | 66               | 30/11/2018    | LIMIRIO DE OLIVEIRA           | 1       | 228  | 33.156,71         |                     |
| 3015   | 1     | 79               | 28/02/2019    | LIMIRIO DE OLIVEIRA           | 1       | 228  | 16.838,87         |                     |
| 3016   | 1     | 80               | 28/02/2019    | LIMIRIO DE OLIVEIRA           | 1       | 228  | 7.417,35          |                     |
| 197  | 1     | 57573            | 26/06/2018    | LIMIRIO DE OLIVEIRA           | 1       | 228  | 21.895,33         |                     |
| 1989   | 1     | 68611            | 31/10/2018    | LIMIRIO DE OLIVEIRA           | 1       | 228  | 16.842,67         |                     |
| 618  | 1     | 505118           | 20/07/2018    | LIMIRIO DE OLIVEIRA           | 1       | 228  | 28.958,13         |                     |
| <b>1.3 Equipamentos Roberto Prata</b>  |       |                  |               |                               |         |      | <b>202.546,81</b> |                     |
| 619  | 1     | 1                | 25/07/2018    | ROBERTO RESENDE PRATA         | 1       | 228  | 10.006,69         |                     |
| 198  | 1     | 496346           | 25/06/2018    | ROBERTO RESENDE PRATA         | 1       | 228  | 10.200,00         |                     |
| 1337   | 3     | 3                | 21/09/2018    | ROBERTO RESENDE PRATA         | 1       | 228  | 15.164,62         |                     |
| 1017   | 2     | 2                | 24/08/2018    | ROBERTO RESENDE PRATA         | 1       | 228  | 9.063,65          |                     |
| 1017   | 3     | 496346           | 24/08/2018    | ROBERTO RESENDE PRATA         | 1       | 228  | 1.954,58          |                     |
| 2559   | 1     | 43               | 20/12/2018    | ROBERTO RESENDE PRATA         | 1       | 228  | 1.333,63          |                     |
| 1607   | 1     | 64129            | 03/10/2018    | ROBERTO RESENDE PRATA         | 1       | 228  | 6.511,45          |                     |
| 1295   | 1     | CARTAO082018     | 03/09/2018    | ROBERTO RESENDE PRATA         | 1       | 228  | 5.189,43          |                     |
| 1337   | 2     | 3                | 04/09/2018    | ROBERTO RESENDE PRATA         | 1       | 228  | 2.500,00          |                     |
| 770  | 1     | faturacartao9976 | 03/08/2018    | ROBERTO RESENDE PRATA         | 1       | 228  | 6.278,65          |                     |
| 1988   | 1     | 64130            | 05/11/2018    | ROBERTO RESENDE PRATA         | 1       | 228  | 8.306,97          |                     |
| 2243   | 1     | 64131            | 03/12/2018    | ROBERTO RESENDE PRATA         | 1       | 228  | 9.734,41          |                     |
| 623  | 1     | 1                | 29/03/2019    | PR2 ENGENHARIA E LOCACAO LTDA | 1       | 228A | 4.858,89          |                     |
| 623  | 2     | 1                | 29/03/2019    | PR2 ENGENHARIA E LOCACAO LTDA | 1       | 228A | 5.172,90          |                     |
| 183  | 1     | 1                | 28/12/2018    | PR2 ENGENHARIA E LOCACAO LTDA | 6       | 228  | 11.680,00         |                     |
| 113  | 1     | 1                | 31/10/2018    | PR2 ENGENHARIA E LOCACAO LTDA | 6       | 228  | 25.316,82         |                     |
| 656  | 1     | 2                | 29/04/2019    | PR2 ENGENHARIA E LOCACAO LTDA | 1       | 228A | 7.014,79          |                     |
| 656  | 2     | 2                | 29/04/2019    | PR2 ENGENHARIA E LOCACAO LTDA | 1       | 228A | 7.014,79          |                     |
| 184  | 1     | 2                | 31/01/2019    | PR2 ENGENHARIA E LOCACAO LTDA | 6       | 228  | 7.201,58          |                     |
| 146  | 1     | 2                | 30/11/2018    | PR2 ENGENHARIA E LOCACAO LTDA | 6       | 228  | 27.005,00         |                     |
| 783  | 2     | 3                | 29/04/2019    | PR2 ENGENHARIA E LOCACAO LTDA | 1       | 228A | 8.932,46          |                     |
| 783  | 1     | 3                | 29/04/2019    | PR2 ENGENHARIA E LOCACAO LTDA | 1       | 228A | 8.932,47          |                     |
| 870  | 2     | 4                | 31/05/2019    | PR2 ENGENHARIA E LOCACAO LTDA | 1       | 228A | 1.586,51          |                     |
| 870  | 1     | 4                | 31/05/2019    | PR2 ENGENHARIA E LOCACAO LTDA | 1       | 228A | 1.586,52          |                     |
| <b>1.4 Francisco de Assis (Chicão)</b>   |       |                  |               |                               |         |      | <b>49.079,20</b>  |                     |
| 621  | 1     | 17               | 31/08/2018    | FRANCISCO ASSIS NOGUEIRA      | 1       | 228  | 6.820,00          |                     |
| 1306   | 1     | 67               | 31/08/2018    | FRANCISCO ASSIS NOGUEIRA      | 1       | 228  | 6.820,00          |                     |
| 1307   | 1     | 68               | 28/09/2018    | FRANCISCO ASSIS NOGUEIRA      | 1       | 228  | 6.820,00          |                     |
| 1709   | 1     | 70               | 31/10/2018    | FRANCISCO ASSIS NOGUEIRA      | 1       | 228  | 6.820,00          |                     |
| 1987   | 1     | 73               | 30/11/2018    | FRANCISCO ASSIS NOGUEIRA      | 1       | 228  | 6.820,00          |                     |
| 2423   | 1     | 75               | 28/12/2018    | FRANCISCO ASSIS NOGUEIRA      | 1       | 228  | 6.820,00          |                     |

| Proc. | Parc. | Documento | Dt. Pagamento | Discriminação            | Empresa | Obra | Valor Pago |
|-------|-------|-----------|---------------|--------------------------|---------|------|------------|
| 871   | 1     | 82        | 31/05/2019    | FRANCISCO ASSIS NOGUEIRA | 1       | 228A | 1.339,20   |
| 199   | 3     | 420       | 20/06/2018    | FRANCISCO ASSIS NOGUEIRA | 1       | 228  | 780,00     |
| 199   | 2     | 101511    | 20/06/2018    | FRANCISCO ASSIS NOGUEIRA | 1       | 228  | 6.040,00   |

**1.6 faturamento Direto para FGR(Locação de Equipamentos para uma nova equipe realizada pela FGR com Autorização do grupo Cel)**

|   |   |     |   |  |   |     | 239.944,60 |
|---|---|-----|---|--|---|-----|------------|
| - | - | 10° | - | CONSTRUTORA CAV ENGENHARIA LTDA EPP (Ad.)    | 1 | 228 | 80.992,00  |
| - | - | 8°  | - | N. R. CAMINHOES & TRANSPORTE LTDA (Ad.)      | 6 | 228 | 1.800,00   |
| - | - | 9°  | - | LOCENG LOCAÇÃO DE TRATORES E MAQUINAS LT     | 6 | 228 | 27.700,00  |
| - | - | 9°  | - | ASTI ENGENHARIA LTDA (Ad.)                   | 6 | 228 | 53.592,60  |
| - | - | 10° | - | ROGERIO CARLOS DE OLIVEIRA 71080600191 (Ad.) | 6 | 228 | 5.840,00   |
| - | - | 10° | - | AMERICA TRANSPORTADORA E GUINDASTES LTD      | 6 | 228 | 800,00     |
| - | - | 10° | - | ASTI ENGENHARIA LTDA (Ad.)                   | 6 | 228 | 7.260,00   |
| - | - | 11° | - | CONSTRUTORA CAV ENGENHARIA LTDA EPP (Ad.)    | 6 | 228 | 11.800,00  |
| - | - | 11° | - | LOCENG LOCAÇÃO DE TRATORES E MAQUINAS LT     | 6 | 228 | 17.660,00  |
| - | - | 11° | - | MUTIRAO LOCADORA DE MAQUINAS PESADAS EIR     | 6 | 228 | 20.650,00  |
| - | - | 11° | - | BR TERRA SERVICOS LTDA (Ad.)                 | 6 | 228 | 10.500,00  |
| - | - | 11° | - | BRASILPRESS TRANSPORTES RODOVIARIOS DE CAF   | 6 | 228 | 1.350,00   |

**1.5 Equipamentos terceiros**

|      |   |         |            |   |   |     | 1.829.983,61 |
|------|---|---------|------------|---|---|-----|--------------|
| 106  | 1 | 1       | 31/10/2018 | A.M LOCACOES LTDA ME                      | 6 | 228 | 4.900,00     |
| 24   | 1 | 5       | 06/08/2018 | A.M LOCACOES LTDA ME                      | 6 | 228 | 1.800,00     |
| 49   | 1 | 6       | 05/09/2018 | A.M LOCACOES LTDA ME                      | 6 | 228 | 5.612,90     |
| 77   | 1 | 7       | 25/10/2018 | A.M LOCACOES LTDA ME                      | 6 | 228 | 5.129,03     |
| 143  | 1 | 8       | 30/11/2018 | A.M LOCACOES LTDA ME                      | 6 | 228 | 4.064,52     |
| 19   | 1 | 5       | 30/07/2018 | ADENILDE DOURADO BISPO                    | 6 | 228 | 9.333,33     |
| 46   | 1 | 7       | 28/08/2018 | ADENILDE DOURADO BISPO                    | 6 | 228 | 13.676,62    |
| 63   | 1 | 8       | 24/09/2018 | ADENILDE DOURADO BISPO                    | 6 | 228 | 1.032,26     |
| 110  | 1 | 622     | 09/11/2018 | AMBROSIO E CARNEIRO LTDA                  | 6 | 228 | 20.688,80    |
| 1977 | 1 | 1       | 31/10/2018 | ASTI ENGENHARIA LTDA                      | 1 | 228 | 5.053,46     |
| 3001 | 1 | 1       | 28/12/2018 | ASTI ENGENHARIA LTDA                      | 1 | 228 | 7.000,00     |
| 620  | 1 | 590     | 20/07/2018 | ASTI ENGENHARIA LTDA                      | 1 | 228 | 15.037,20    |
| 1349 | 1 | 611     | 24/09/2018 | ASTI ENGENHARIA LTDA                      | 1 | 228 | 13.410,37    |
| 2357 | 1 | 631     | 30/11/2018 | ASTI ENGENHARIA LTDA                      | 1 | 228 | 8.278,98     |
| 3009 | 1 | 641     | 28/02/2019 | ASTI ENGENHARIA LTDA                      | 1 | 228 | 3.299,00     |
| 12   | 1 | 22      | 20/07/2018 | CARDOSO E MILHOMEM LOCAÇÃO DE MAQUINAS    | 6 | 228 | 14.805,00    |
| 31   | 1 | 25      | 24/08/2018 | CARDOSO E MILHOMEM LOCAÇÃO DE MAQUINAS    | 6 | 228 | 22.365,00    |
| 86   | 1 | 30      | 29/10/2018 | CARDOSO E MILHOMEM LOCAÇÃO DE MAQUINAS    | 6 | 228 | 17.955,00    |
| 124  | 1 | 31      | 28/11/2018 | CARDOSO E MILHOMEM LOCAÇÃO DE MAQUINAS    | 6 | 228 | 12.600,00    |
| 155  | 1 | 32      | 27/12/2018 | CARDOSO E MILHOMEM LOCAÇÃO DE MAQUINAS    | 6 | 228 | 15.750,00    |
| 177  | 1 | 33      | 01/02/2019 | CARDOSO E MILHOMEM LOCAÇÃO DE MAQUINAS    | 6 | 228 | 630,00       |
| 50   | 1 | 762     | 03/09/2018 | CARLOS ROBERTO GUIMARES & CIA LTDA        | 6 | 228 | 5.340,00     |
| 14   | 1 | 17      | 30/07/2018 | CCM CONSTRUÇÃO E PAVIMENTAÇÃO EIRELLI -   | 6 | 228 | 10.100,00    |
| 43   | 1 | 1       | 28/08/2018 | DIVINO MARQUES GONTIJO                    | 6 | 228 | 9.270,91     |
| 107  | 1 | 1       | 31/10/2018 | DIVINO MARQUES GONTIJO                    | 6 | 228 | 10.831,60    |
| 179  | 1 | 1       | 28/12/2018 | DIVINO MARQUES GONTIJO                    | 6 | 228 | 11.666,72    |
| 139  | 1 | 2       | 30/11/2018 | DIVINO MARQUES GONTIJO                    | 6 | 228 | 12.500,00    |
| 65   | 1 | 3       | 20/09/2018 | DIVINO MARQUES GONTIJO                    | 6 | 228 | 11.290,32    |
| 32   | 1 | 5       | 24/08/2018 | EDER FLEURY DE SIQUEIRA                   | 6 | 228 | 4.903,23     |
| 59   | 1 | 6       | 20/09/2018 | EDER FLEURY DE SIQUEIRA                   | 6 | 228 | 15.483,87    |
| 88   | 1 | 7       | 26/10/2018 | EDER FLEURY DE SIQUEIRA                   | 6 | 228 | 14.240,00    |
| 121  | 1 | 8       | 28/11/2018 | EDER FLEURY DE SIQUEIRA                   | 6 | 228 | 14.209,61    |
| 159  | 1 | 9       | 26/12/2018 | EDER FLEURY DE SIQUEIRA                   | 6 | 228 | 7.780,00     |
| 181  | 1 | 1       | 31/01/2019 | ELIEL MARTINS LOPES                       | 6 | 228 | 6.860,00     |
| 105  | 1 | 1       | 31/10/2018 | ELIEL MARTINS LOPES                       | 6 | 228 | 13.866,67    |
| 138  | 1 | 2       | 30/11/2018 | ELIEL MARTINS LOPES                       | 6 | 228 | 14.000,00    |
| 6    | 1 | 5       | 27/06/2018 | ELIEL MARTINS LOPES                       | 6 | 228 | 2.700,00     |
| 16   | 1 | 5223047 | 30/07/2018 | ELIEL MARTINS LOPES                       | 6 | 228 | 4.800,00     |
| 34   | 1 | 5223087 | 24/08/2018 | ELIEL MARTINS LOPES                       | 6 | 228 | 7.838,71     |
| 60   | 1 | 5223130 | 20/09/2018 | ELIEL MARTINS LOPES                       | 6 | 228 | 11.806,45    |
| 8    | 1 | 23      | 03/07/2018 | GLARISTANE APARECIDA CARDOSO FERREIRA - M | 6 | 228 | 14.133,34    |
| 18   | 1 | 29      | 30/07/2018 | GLARISTANE APARECIDA CARDOSO FERREIRA - M | 6 | 228 | 72.666,78    |
| 40   | 1 | 31      | 27/08/2018 | GLARISTANE APARECIDA CARDOSO FERREIRA - M | 6 | 228 | 55.639,24    |
| 74   | 1 | 37      | 28/09/2018 | GLARISTANE APARECIDA CARDOSO FERREIRA - M | 6 | 228 | 40.886,91    |
| 75   | 1 | 38      | 28/09/2018 | GLARISTANE APARECIDA CARDOSO FERREIRA - M | 6 | 228 | 1.000,00     |
| 109  | 1 | 1       | 31/10/2018 | GOIAS LOCAÇÃO DE MAQUINAS E EQUIPAMENTOS  | 6 | 228 | 10.000,00    |
| 1130 | 1 | 2       | 04/09/2018 | IBIZA CONSTRUTORA LTDA                    | 1 | 228 | 17.789,22    |
| 187  | 1 | 1       | 28/02/2019 | IMPERIAL TRANSPORTES LTDA                 | 6 | 228 | 5.000,00     |
| 144  | 1 | 2       | 30/11/2018 | IMPERIAL TRANSPORTES LTDA                 | 6 | 228 | 11.733,33    |
| 2    | 1 | 665     | 21/06/2018 | JOSE ANDRADE SILVA - EPP                  | 6 | 228 | 16.266,67    |
| 9    | 1 | 671     | 23/07/2018 | JOSE ANDRADE SILVA - EPP                  | 6 | 228 | 57.866,61    |
| 35   | 1 | 676     | 24/08/2018 | JOSE ANDRADE SILVA - EPP                  | 6 | 228 | 62.934,31    |
| 76   | 1 | 680     | 28/09/2018 | JOSE ANDRADE SILVA - EPP                  | 6 | 228 | 46.725,71    |
| 90   | 1 | 688     | 26/10/2018 | JOSE ANDRADE SILVA - EPP                  | 6 | 228 | 45.333,33    |

| Proc. | Parc. | Documento | Dt. Pagamento | Discriminação                            | Empresa | Obra | Valor Pago |
|-------|-------|-----------|---------------|--|---------|------|------------|
| 129   | 1     | 697       | 28/11/2018    | JOSE ANDRADE SILVA - EPP                 | 6       | 228  | 41.544,31  |
| 157   | 1     | 703       | 26/12/2018    | JOSE ANDRADE SILVA - EPP                 | 6       | 228  | 29.600,00  |
| 47    | 1     | 1         | 28/08/2018    | KLEBER SANTANA DE MORAIS E SILVA         | 6       | 228  | 2.583,87   |
| 70    | 1     | 1         | 24/09/2018    | KLEBER SANTANA DE MORAIS E SILVA         | 6       | 228  | 9.838,71   |
| 83    | 1     | 2         | 26/10/2018    | KLEBER SANTANA DE MORAIS E SILVA         | 6       | 228  | 10.000,00  |
| 127   | 1     | 3         | 29/11/2018    | KLEBER SANTANA DE MORAIS E SILVA         | 6       | 228  | 10.000,00  |
| 151   | 1     | 4         | 26/12/2018    | KLEBER SANTANA DE MORAIS E SILVA         | 6       | 228  | 6.100,00   |
| 169   | 1     | 5         | 25/01/2019    | KLEBER SANTANA DE MORAIS E SILVA         | 6       | 228  | 1.166,67   |
| 11    | 1     | 6         | 27/02/2019    | KLEBER SANTANA DE MORAIS E SILVA         | 6       | 228B | 5.816,67   |
| 23    | 1     | 7         | 26/03/2019    | KLEBER SANTANA DE MORAIS E SILVA         | 6       | 228B | 6.900,00   |
| 29    | 1     | 8         | 22/04/2019    | KLEBER SANTANA DE MORAIS E SILVA         | 6       | 228B | 3.999,98   |
| 44    | 1     | 9         | 20/05/2019    | KLEBER SANTANA DE MORAIS E SILVA         | 6       | 228B | 666,67     |
| 53    | 3     | 1         | 14/09/2018    | LEONARDO MACHADO                         | 6       | 228  | 1.185,74   |
| 53    | 2     | 1         | 06/09/2018    | LEONARDO MACHADO                         | 6       | 228  | 9.593,75   |
| 116   | 1     | 1         | 30/11/2018    | LEONARDO MACHADO                         | 6       | 228  | 27.533,33  |
| 64    | 1     | 2         | 21/09/2018    | LEONARDO MACHADO                         | 6       | 228  | 14.677,42  |
| 20    | 1     | 1         | 31/07/2018    | MACHADO LOCACOES E TERRAPLENAGEM EIRELI  | 6       | 228  | 7.692,00   |
| 624   | 1     | 1         | 29/03/2019    | MACHADO LOCACOES E TERRAPLENAGEM EIRELI  | 1       | 228A | 20.505,90  |
| 130   | 1     | 3         | 30/11/2018    | MACHADO LOCACOES E TERRAPLENAGEM EIRELI  | 6       | 228  | 18.387,10  |
| 160   | 1     | 4         | 27/12/2018    | MACHADO LOCACOES E TERRAPLENAGEM EIRELI  | 6       | 228  | 13.413,16  |
| 188   | 1     | 6         | 28/02/2019    | MACHADO LOCACOES E TERRAPLENAGEM EIRELI  | 6       | 228  | 17.229,87  |
| 612   | 1     | 11        | 02/04/2019    | MACHADO LOCACOES E TERRAPLENAGEM EIRELI  | 1       | 228A | 133,34     |
| 611   | 1     | 11        | 02/04/2019    | MACHADO LOCACOES E TERRAPLENAGEM EIRELI  | 1       | 228A | 12.909,95  |
| 149   | 1     | 1         | 30/11/2018    | MARIA SANDRA SANTOS DE SOUZA 98573896191 | 6       | 228  | 1.633,33   |
| 126   | 1     | 2         | 29/11/2018    | MARIA SANDRA SANTOS DE SOUZA 98573896191 | 6       | 228  | 7.000,00   |
| 161   | 1     | 3         | 26/12/2018    | MARIA SANDRA SANTOS DE SOUZA 98573896191 | 6       | 228  | 3.500,00   |
| 102   | 1     | 203       | 01/11/2018    | MARQUESPLAN LOCACOES DE EQUIPAMENTOS     | 6       | 228  | 4.940,00   |
| 122   | 1     | 204       | 28/11/2018    | MARQUESPLAN LOCACOES DE EQUIPAMENTOS     | 6       | 228  | 21.470,00  |
| 156   | 1     | 206       | 26/12/2018    | MARQUESPLAN LOCACOES DE EQUIPAMENTOS     | 6       | 228  | 11.970,00  |
| 152   | 1     | 1         | 26/12/2018    | NORBERTO SOARES DA SILVA                 | 6       | 228  | 4.000,00   |
| 117   | 1     | 1         | 30/11/2018    | NORBERTO SOARES DA SILVA                 | 6       | 228  | 7.066,67   |
| 141   | 1     | 2         | 30/11/2018    | NORBERTO SOARES DA SILVA                 | 6       | 228  | 2.838,71   |
| 175   | 1     | 5         | 29/01/2019    | NORBERTO SOARES DA SILVA                 | 6       | 228  | 133,33     |
| 182   | 1     | 1         | 28/12/2018    | RAFAEL COSTA BARBOSA                     | 6       | 228  | 535,00     |
| 108   | 1     | 1         | 31/10/2018    | RAFAEL COSTA BARBOSA                     | 6       | 228  | 8.000,00   |
| 185   | 1     | 2         | 28/12/2018    | RAFAEL COSTA BARBOSA                     | 6       | 228  | 4.000,00   |
| 148   | 1     | 2         | 30/11/2018    | RAFAEL COSTA BARBOSA                     | 6       | 228  | 8.000,00   |
| 61    | 1     | 508812    | 26/09/2018    | RAFAEL COSTA BARBOSA                     | 6       | 228  | 4.000,00   |
| 1228  | 1     | 1         | 05/09/2018    | REULTER RODRIGUES DA SILVA               | 1       | 228  | 2.080,00   |
| 1574  | 1     | 2         | 04/10/2018    | REULTER RODRIGUES DA SILVA               | 1       | 228  | 4.307,00   |
| 1943  | 1     | 3         | 07/11/2018    | REULTER RODRIGUES DA SILVA               | 1       | 228  | 4.180,00   |
| 2053  | 1     | 4         | 22/11/2018    | REULTER RODRIGUES DA SILVA               | 1       | 228  | 3.747,90   |
| 51    | 1     | 23        | 03/09/2018    | RODARTE CONSTRUTORA LTDA EPP             | 6       | 228  | 5.161,29   |
| 7     | 1     | 116       | 03/07/2018    | S. E DA SILVA LOCACAO                    | 6       | 228  | 1.314,30   |
| 15    | 1     | 117       | 30/07/2018    | S. E DA SILVA LOCACAO                    | 6       | 228  | 2.435,80   |
| 45    | 1     | 121       | 30/08/2018    | S. E DA SILVA LOCACAO                    | 6       | 228  | 6.133,33   |
| 78    | 1     | 122       | 25/10/2018    | S. E DA SILVA LOCACAO                    | 6       | 228  | 1.290,32   |
| 17    | 1     | 34        | 30/07/2018    | SUCESO LOCACOES DE MAQUINAS EIRELI ME    | 6       | 228  | 3.966,67   |
| 33    | 1     | 38        | 24/08/2018    | SUCESO LOCACOES DE MAQUINAS EIRELI ME    | 6       | 228  | 7.000,00   |
| 68    | 1     | 41        | 24/09/2018    | SUCESO LOCACOES DE MAQUINAS EIRELI ME    | 6       | 228  | 7.000,00   |
| 101   | 1     | 42        | 01/11/2018    | SUCESO LOCACOES DE MAQUINAS EIRELI ME    | 6       | 228  | 13.000,00  |
| 137   | 1     | 43        | 06/12/2018    | SUCESO LOCACOES DE MAQUINAS EIRELI ME    | 6       | 228  | 13.806,45  |
| 153   | 1     | 44        | 26/12/2018    | SUCESO LOCACOES DE MAQUINAS EIRELI ME    | 6       | 228  | 233,00     |
| 29    | 1     | 1102      | 23/08/2018    | TERRA MOVEI LTDA - ME                    | 6       | 228  | 25.000,00  |
| 67    | 1     | 1116      | 24/09/2018    | TERRA MOVEI LTDA - ME                    | 6       | 228  | 10.178,00  |
| 89    | 1     | 1146      | 29/10/2018    | TERRA MOVEI LTDA - ME                    | 6       | 228  | 39.835,80  |
| 142   | 1     | 1163      | 06/12/2018    | TERRA MOVEI LTDA - ME                    | 6       | 228  | 18.560,50  |
| 38    | 1     | 17        | 27/08/2018    | THEOFILO AREBA RODRIGUES                 | 6       | 228  | 16.400,00  |
| 71    | 1     | 20        | 27/09/2018    | THEOFILO AREBA RODRIGUES                 | 6       | 228  | 11.340,00  |
| 87    | 1     | 22        | 29/10/2018    | THEOFILO AREBA RODRIGUES                 | 6       | 228  | 19.275,00  |
| 120   | 1     | 23        | 28/11/2018    | THEOFILO AREBA RODRIGUES                 | 6       | 228  | 21.447,90  |
| 91    | 1     | 3         | 05/11/2018    | TRANSBRITO LOCACOES                      | 6       | 228  | 13.074,87  |
| 125   | 1     | 5         | 28/11/2018    | TRANSBRITO LOCACOES                      | 6       | 228  | 18.967,92  |
| 170   | 1     | 7         | 25/01/2019    | TRANSBRITO LOCACOES                      | 6       | 228  | 11.632,31  |
| 1     | 2     | 674       | 21/06/2018    | TRANSCAVA TRANSPORTEE E TERRAPLENAGEM    | 6       | 228  | 12.605,50  |
| 1     | 3     | 675       | 21/06/2018    | TRANSCAVA TRANSPORTEE E TERRAPLENAGEM    | 6       | 228  | 1.979,81   |
| 11    | 2     | 684       | 20/07/2018    | TRANSCAVA TRANSPORTEE E TERRAPLENAGEM    | 6       | 228  | 27.285,00  |
| 11    | 3     | 685       | 20/07/2018    | TRANSCAVA TRANSPORTEE E TERRAPLENAGEM    | 6       | 228  | 4.285,35   |
| 30    | 2     | 694       | 24/08/2018    | TRANSCAVA TRANSPORTEE E TERRAPLENAGEM    | 6       | 228  | 40.949,90  |
| 30    | 3     | 695       | 24/08/2018    | TRANSCAVA TRANSPORTEE E TERRAPLENAGEM    | 6       | 228  | 6.353,27   |
| 69    | 2     | 701       | 24/09/2018    | TRANSCAVA TRANSPORTEE E TERRAPLENAGEM    | 6       | 228  | 4.845,00   |
| 69    | 3     | 702       | 24/09/2018    | TRANSCAVA TRANSPORTEE E TERRAPLENAGEM    | 6       | 228  | 760,95     |
| 85    | 3     | 707       | 26/10/2018    | TRANSCAVA TRANSPORTEE E TERRAPLENAGEM    | 6       | 228  | 2.683,35   |
| 85    | 2     | 708       | 26/10/2018    | TRANSCAVA TRANSPORTEE E TERRAPLENAGEM    | 6       | 228  | 17.085,00  |

| z   | Parc. | Documento | Dt. Pagamento | Discriminação                           | Empresa | Obra | Valor Pago |
|-----|-------|-----------|---------------|---|---------|------|------------|
| 123 | 2     | 716       | 28/11/2018    | TRANSCAVA TRANSPORTE E TERRAPLENAGEM    | 6       | 228  | 1.652,33   |
| 123 | 1     | 717       | 28/11/2018    | TRANSCAVA TRANSPORTE E TERRAPLENAGEM    | 6       | 228  | 10.520,45  |
| 158 | 2     | 720       | 26/12/2018    | TRANSCAVA TRANSPORTE E TERRAPLENAGEM    | 6       | 228  | 10.200,00  |
| 158 | 3     | 721       | 26/12/2018    | TRANSCAVA TRANSPORTE E TERRAPLENAGEM    | 6       | 228  | 1.602,00   |
| 168 | 1     | 724       | 25/01/2019    | TRANSCAVA TRANSPORTE E TERRAPLENAGEM    | 6       | 228  | 13.000,00  |
| 12  | 1     | 725       | 27/02/2019    | TRANSCAVA TRANSPORTE E TERRAPLENAGEM    | 6       | 228B | 15.400,00  |
| 62  | 1     | 4         | 24/09/2018    | V & F CONSTRUÇÃO E TERRAPLENAGEM LTDA   | 6       | 228  | 6.903,23   |
| 84  | 1     | 15        | 29/10/2018    | V & F CONSTRUÇÃO E TERRAPLENAGEM LTDA   | 6       | 228  | 13.213,33  |
| 128 | 1     | 17        | 05/12/2018    | V & F CONSTRUÇÃO E TERRAPLENAGEM LTDA   | 6       | 228  | 13.941,29  |
| 154 | 1     | 20        | 26/12/2018    | V & F CONSTRUÇÃO E TERRAPLENAGEM LTDA   | 6       | 228  | 7.406,67   |
| 765 | 1     | 3         | 22/04/2019    | VANIA MARIA MATIAS COUTINHO 55689124168 | 1       | 228A | 54.498,70  |
| 180 | 1     | 1         | 31/01/2019    | WANDER JOSE DE SOUSA                    | 6       | 228  | 4.000,00   |
| 104 | 1     | 1         | 31/10/2018    | WANDER JOSE DE SOUSA                    | 6       | 228  | 8.000,00   |
| 140 | 1     | 2         | 30/11/2018    | WANDER JOSE DE SOUSA                    | 6       | 228  | 8.000,00   |
| 3   | 1     | 502320    | 26/06/2018    | WANDER JOSE DE SOUSA                    | 6       | 228  | 3.600,00   |
| 10  | 1     | 504058    | 20/07/2018    | WANDER JOSE DE SOUSA                    | 6       | 228  | 7.466,66   |
| 27  | 1     | 506083    | 22/08/2018    | WANDER JOSE DE SOUSA                    | 6       | 228  | 8.000,00   |
| 66  | 1     | 508390    | 20/09/2018    | WANDER JOSE DE SOUSA                    | 6       | 228  | 8.000,00   |
| 28  | 1     | 506402    | 22/08/2018    | WANDERLEY FLEURY DE SIQUEIRA            | 6       | 228  | 7.483,97   |
| 145 | 1     | 407       | 28/12/2018    | YORK INDUSTRIAS MECANICAS LTDA.         | 6       | 228  | 16.443,00  |

**2 - Custo com manutenção de Equipamentos Jardins Nápoles e Bolonha (228 / 229)**

**Total 708.378,57**

**2.1 Aquisição de Materiais P/ Manutenção de Equipamentos**

**708.378,57**

|     |    |        |            |   |   |      |          |
|-----|----|--------|------------|---|---|------|----------|
| 106 | 1  | 7      | 28/08/2018 | DIEGO ABNER RODRIGUES SANT ANA          | 1 | 229  | 4.470,00 |
| 106 | 2  | 7      | 28/09/2018 | DIEGO ABNER RODRIGUES SANT ANA          | 1 | 229  | 4.470,00 |
| 106 | 3  | 7      | 31/10/2018 | DIEGO ABNER RODRIGUES SANT ANA          | 1 | 229  | 4.470,00 |
| 26  | 1  | 18700  | 09/01/2019 | GOIAS FERRAMENTAS LTDA                  | 1 | 228A | 367,04   |
| 1   | 1  | 11     | 22/02/2019 | PAULO RICARDO HOLANDA DE SA 01811537189 | 1 | 228A | 950,00   |
| 28  | 1  | 8      | 20/02/2019 | PAULO RICARDO HOLANDA DE SA 01811537189 | 1 | 228A | 950,00   |
| 115 | 1  | 543753 | 25/02/2019 | SOTREQ S/A                              | 1 | 228A | 898,49   |
| 116 | 1  | 159986 | 25/02/2019 | GOIAS CAMINHOS E ONIBUS LTDA            | 1 | 228A | 724,11   |
| 121 | 2  | 12     | 25/02/2019 | PAULO RICARDO HOLANDA DE SA 01811537189 | 1 | 228A | 807,50   |
| 121 | 3  | 13     | 25/02/2019 | PAULO RICARDO HOLANDA DE SA 01811537189 | 1 | 228A | 1.425,00 |
| 131 | 2  | 46223  | 27/02/2019 | WM PARAFUSOS E FERRAMENTAS LTDA - EPP   | 1 | 228A | 117,54   |
| 131 | 3  | 46221  | 27/02/2019 | WM PARAFUSOS E FERRAMENTAS LTDA - EPP   | 1 | 228A | 28,00    |
| 131 | 4  | 46222  | 27/02/2019 | WM PARAFUSOS E FERRAMENTAS LTDA - EPP   | 1 | 228A | 178,00   |
| 864 | 1  | 273    | 17/05/2019 | COMÉRCIO DE PNEUS PENEUZADA LTDA - ME   | 1 | 228A | 1.890,00 |
| 766 | 1  | 96     | 06/05/2019 | PAULO RICARDO HOLANDA DE SA 01811537189 | 1 | 228A | 1.300,00 |
| 768 | 1  | 13833  | 30/04/2019 | BOA VIAGEM COMERCIO DE DERIVADOS DE     | 1 | 228A | 645,71   |
| 781 | 1  | 8761   | 10/05/2019 | ALUSS DISTRIBUIDOR COMERCIAL LTDA-ME    | 1 | 228A | 124,00   |
| 788 | 9  | 36830  | 15/05/2019 | A D PNEU FORTE LTDA                     | 1 | 228A | 1.374,45 |
| 788 | 10 | 36830  | 12/06/2019 | A D PNEU FORTE LTDA                     | 1 | 228A | 1.617,00 |
| 218 | 1  | 435    | 28/01/2019 | MARK OLEO LUBRIFICANTE EIRELI           | 1 | 228A | 265,00   |
| 223 | 1  | 436    | 28/01/2019 | MARK OLEO LUBRIFICANTE EIRELI           | 1 | 228A | 55,00    |
| 397 | 2  | 10808  | 28/01/2019 | GOIAMAQ COMERCIO DE PECAS PARA TRATORES | 1 | 228A | 633,33   |
| 513 | 3  | 10887  | 18/03/2019 | GOIAMAQ COMERCIO DE PECAS PARA TRATORES | 1 | 228A | 750,00   |
| 516 | 1  | 11696  | 01/04/2019 | SL COMÉRCIO DE LUBRIFICANTES PEÇAS E    | 1 | 228A | 190,00   |
| 517 | 1  | 546866 | 01/04/2019 | SOTREQ S/A                              | 1 | 228A | 441,07   |
| 519 | 2  | 11155  | 29/03/2019 | GOIAMAQ COMERCIO DE PECAS PARA TRATORES | 1 | 228A | 298,35   |
| 519 | 3  | 11155  | 29/04/2019 | GOIAMAQ COMERCIO DE PECAS PARA TRATORES | 1 | 228A | 298,35   |
| 519 | 4  | 11155  | 28/05/2019 | GOIAMAQ COMERCIO DE PECAS PARA TRATORES | 1 | 228A | 298,35   |
| 520 | 2  | 11156  | 28/05/2019 | GOIAMAQ COMERCIO DE PECAS PARA TRATORES | 1 | 228A | 318,00   |
| 520 | 3  | 11156  | 29/04/2019 | GOIAMAQ COMERCIO DE PECAS PARA TRATORES | 1 | 228A | 317,99   |
| 520 | 4  | 11156  | 29/03/2019 | GOIAMAQ COMERCIO DE PECAS PARA TRATORES | 1 | 228A | 317,99   |
| 523 | 1  | 11062  | 14/03/2019 | GOIAMAQ COMERCIO DE PECAS PARA TRATORES | 1 | 228A | 597,38   |
| 538 | 1  | 546867 | 01/04/2019 | SOTREQ S/A                              | 1 | 228A | 549,27   |
| 539 | 1  | 10924  | 22/04/2019 | GOIAMAQ COMERCIO DE PECAS PARA TRATORES | 1 | 228A | 201,80   |
| 541 | 1  | 11164  | 29/03/2019 | GOIAMAQ COMERCIO DE PECAS PARA TRATORES | 1 | 228A | 460,00   |
| 634 | 1  | 37     | 12/04/2019 | PAULO RICARDO HOLANDA DE SA 01811537189 | 1 | 228A | 600,00   |
| 639 | 1  | 30     | 01/04/2019 | PAULO RICARDO HOLANDA DE SA 01811537189 | 1 | 228A | 900,00   |
| 661 | 1  | 549219 | 25/04/2019 | SOTREQ S/A                              | 1 | 228A | 354,82   |
| 667 | 1  | 43     | 24/04/2019 | PAULO RICARDO HOLANDA DE SA 01811537189 | 1 | 228A | 950,00   |
| 668 | 1  | 159    | 12/04/2019 | CONFIANCA AUTO SOCORRO LTDA             | 1 | 228A | 4.796,48 |
| 397 | 4  | 10808  | 28/03/2019 | GOIAMAQ COMERCIO DE PECAS PARA TRATORES | 1 | 228A | 633,34   |
| 386 | 1  | 11058  | 13/03/2019 | GOIAMAQ COMERCIO DE PECAS PARA TRATORES | 1 | 228A | 249,00   |
| 397 | 3  | 10808  | 26/02/2019 | GOIAMAQ COMERCIO DE PECAS PARA TRATORES | 1 | 228A | 633,33   |
| 504 | 1  | 504    | 08/02/2019 | MARK OLEO LUBRIFICANTE EIRELI           | 1 | 228A | 40,00    |
| 513 | 2  | 10887  | 15/02/2019 | GOIAMAQ COMERCIO DE PECAS PARA TRATORES | 1 | 228A | 750,00   |
| 550 | 1  | 254    | 15/02/2019 | COMÉRCIO DE PNEUS PENEUZADA LTDA - ME   | 1 | 228A | 500,00   |
| 552 | 1  | 260    | 15/02/2019 | COMÉRCIO DE PNEUS PENEUZADA LTDA - ME   | 1 | 228A | 1.600,00 |
| 601 | 1  | 8      | 14/02/2019 | PAULO RICARDO HOLANDA DE SA 01811537189 | 1 | 228A | 950,00   |
| 16  | 1  | 13548  | 15/01/2019 | BOA VIAGEM COMERCIO DE DERIVADOS DE     | 1 | 228A | 220,51   |
| 122 | 1  | 44716  | 17/01/2019 | WM PARAFUSOS E FERRAMENTAS LTDA - EPP   | 1 | 228A | 132,08   |
| 119 | 1  | 10776  | 18/01/2019 | GOIAMAQ COMERCIO DE PECAS PARA TRATORES | 1 | 228A | 64,60    |

| z    | Parc. | Documento | Dt. Pagamento | Discriminação                                | Empresa | Obra | Valor Pago |
|------|-------|-----------|---------------|--|---------|------|------------|
| 217  | 1     | 1462      | 22/01/2019    | HIDRAUSERV EMPILHADEIRA E MANGUEIRA          | 1       | 228A | 295,00     |
| 254  | 1     | 46064     | 01/03/2019    | WM PARAFUSOS E FERRAMENTAS LTDA - EPP        | 1       | 228A | 605,00     |
| 258  | 1     | 10992     | 01/03/2019    | GOIAMAQ COMERCIO DE PECAS PARA TRATORES      | 1       | 228A | 385,90     |
| 276  | 1     | 10149     | 30/01/2019    | ALVES E ROCHA LTDA                           | 1       | 228A | 233,58     |
| 109  | 3     | 220955    | 01/02/2019    | PODIUM COMERCIAL DE PRODUTOS AUTOMOTIV       | 1       | 228A | 827,17     |
| 109  | 4     | 220955    | 21/02/2019    | PODIUM COMERCIAL DE PRODUTOS AUTOMOTIV       | 1       | 228A | 827,17     |
| 123  | 3     | 68969     | 18/02/2019    | NG DISTRIBUIDORA DE PECAS LTDA               | 1       | 228A | 440,94     |
| 130  | 1     | 29101     | 25/02/2019    | MS DISTRIBUIDORA EIRELI                      | 1       | 228A | 720,00     |
| 856  | 1     | 220750    | 17/05/2019    | SISPLAN COMERCIO E DISTRIBUIDORA LTDA        | 1       | 228A | 2.280,00   |
| 856  | 2     | 220750    | 24/06/2019    | SISPLAN COMERCIO E DISTRIBUIDORA LTDA        | 1       | 228A | 2.280,00   |
| 858  | 14    | 221027    | 29/05/2019    | SISPLAN COMERCIO E DISTRIBUIDORA LTDA        | 1       | 228A | 1.140,00   |
| 858  | 15    | 221027    | 28/06/2019    | SISPLAN COMERCIO E DISTRIBUIDORA LTDA        | 1       | 228A | 1.140,00   |
| 782  | 1     | 72784     | 27/05/2019    | NG DISTRIBUIDORA DE PECAS LTDA               | 1       | 228A | 224,06     |
| 782  | 1     | 72784     | 27/05/2019    | NG DISTRIBUIDORA DE PECAS LTDA               | 1       | 228A | 15,00      |
| 782  | 1     | 72784     | 27/05/2019    | NG DISTRIBUIDORA DE PECAS LTDA               | 1       | 228A | 35,00      |
| 137  | 1     | 736       | 28/01/2019    | MECANICA ELLSHADAY LTDA                      | 1       | 228A | 972,10     |
| 592  | 2     | 71419     | 15/04/2019    | NG DISTRIBUIDORA DE PECAS LTDA               | 1       | 228A | 627,72     |
| 592  | 3     | 71419     | 14/05/2019    | NG DISTRIBUIDORA DE PECAS LTDA               | 1       | 228A | 627,72     |
| 599  | 2     | 71445     | 17/04/2019    | NG DISTRIBUIDORA DE PECAS LTDA               | 1       | 228A | 806,48     |
| 599  | 3     | 71445     | 17/05/2019    | NG DISTRIBUIDORA DE PECAS LTDA               | 1       | 228A | 806,48     |
| 654  | 1     | 31068     | 11/04/2019    | MS DISTRIBUIDORA EIRELI                      | 1       | 228A | 600,00     |
| 450  | 1     | 30024     | 18/03/2019    | MS DISTRIBUIDORA EIRELI                      | 1       | 228A | 1.648,90   |
| 457  | 1     | 30092     | 20/03/2019    | MS DISTRIBUIDORA EIRELI                      | 1       | 228A | 299,80     |
| 376  | 1     | 29669     | 11/03/2019    | MS DISTRIBUIDORA EIRELI                      | 1       | 228A | 580,00     |
| 545  | 2     | 68872     | 18/02/2019    | NG DISTRIBUIDORA DE PECAS LTDA               | 1       | 228A | 563,65     |
| 545  | 2     | 68872     | 18/02/2019    | NG DISTRIBUIDORA DE PECAS LTDA               | 1       | 228A | 60,67      |
| 109  | 2     | 220955    | 14/01/2019    | PODIUM COMERCIAL DE PRODUTOS AUTOMOTIV       | 1       | 228A | 827,44     |
| 123  | 2     | 68969     | 21/01/2019    | NG DISTRIBUIDORA DE PECAS LTDA               | 1       | 228A | 440,94     |
| 1093 | 1     | 530879    | 21/09/2018    | SOTREQ S/A                                   | 1       | 228  | 339,12     |
| 1094 | 1     | 530533    | 19/09/2018    | SOTREQ S/A                                   | 1       | 228  | 345,71     |
| 1593 | 1     | 70374     | 19/10/2018    | RECH IMPORTADORA E DISTRIBUIDORA LTDA        | 1       | 228  | 755,10     |
| 1593 | 2     | 70374     | 16/11/2018    | RECH IMPORTADORA E DISTRIBUIDORA LTDA        | 1       | 228  | 755,10     |
| 1594 | 2     | 66287     | 22/10/2018    | NG DISTRIBUIDORA DE PECAS LTDA               | 1       | 228  | 409,72     |
| 1594 | 3     | 66287     | 20/11/2018    | NG DISTRIBUIDORA DE PECAS LTDA               | 1       | 228  | 409,72     |
| 1602 | 1     | 83364     | 22/10/2018    | BRASIF S/A EXPORTAÇÃO E IMPORTAÇÃO           | 1       | 228  | 904,99     |
| 1605 | 1     | 42607     | 22/10/2018    | ELETRICA AUTO PART'S LTDA - EPP              | 1       | 228  | 98,00      |
| 1606 | 1     | 43982     | 11/10/2018    | WM PARAFUSOS E FERRAMENTAS LTDA - EPP        | 1       | 228  | 160,00     |
| 1619 | 1     | 9856      | 15/10/2018    | ALVES E ROCHA LTDA                           | 1       | 228  | 264,06     |
| 1622 | 1     | 238       | 16/10/2018    | COMÉRCIO DE PNEUS PENEZADA LTDA - ME         | 1       | 228  | 1.210,00   |
| 1648 | 1     | 31072     | 17/10/2018    | GYNFER GOIÂNIA FERRAMENTAS E ACESSÓRIOS      | 1       | 228  | 138,05     |
| 1650 | 1     | 23615     | 09/10/2018    | CASA DOS POSTOS COMERCIO SERVIÇOS            | 1       | 228  | 36,70      |
| 1653 | 1     | 714       | 22/10/2018    | MECANICA ELLSHADAY LTDA                      | 1       | 228  | 2.138,62   |
| 1654 | 1     | 1381      | 11/10/2018    | HIDRAUSERV EMPILHADEIRA E MANGUEIRA          | 1       | 228  | 358,00     |
| 1655 | 1     | 1381      | 11/10/2018    | HIDRAUSERV EMPILHADEIRA E MANGUEIRA          | 1       | 228  | 434,00     |
| 1656 | 1     | 1390      | 16/10/2018    | HIDRAUSERV EMPILHADEIRA E MANGUEIRA          | 1       | 228  | 846,00     |
| 1668 | 1     | 9         | 16/10/2018    | RAYON ARAUJO SILVA                           | 1       | 228  | 2.269,09   |
| 1674 | 1     | 531940    | 15/10/2018    | SOTREQ S/A                                   | 1       | 228  | 210,12     |
| 1675 | 1     | 66292     | 22/10/2018    | NG DISTRIBUIDORA DE PECAS LTDA               | 1       | 228  | 540,00     |
| 1675 | 2     | 66292     | 20/11/2018    | NG DISTRIBUIDORA DE PECAS LTDA               | 1       | 228  | 540,00     |
| 1676 | 1     | 565776    | 22/10/2018    | BELCAR CAMINHÕES E MÁQUINAS LTDA             | 1       | 228  | 200,00     |
| 1680 | 1     | 622       | 17/10/2018    | VINICIUS CENTRO AUTOMOTIVO EIRELI            | 1       | 228  | 2.375,00   |
| 1682 | 1     | 92        | 17/10/2018    | CESAR VICTOR SILVEIRA 37033840187            | 1       | 228  | 1.531,00   |
| 1715 | 1     | 9903      | 30/10/2018    | ALVES E ROCHA LTDA                           | 1       | 228  | 289,43     |
| 1736 | 1     | 44212     | 29/10/2018    | WM PARAFUSOS E FERRAMENTAS LTDA - EPP        | 1       | 228  | 165,55     |
| 1740 | 1     | 54741     | 05/11/2018    | C M ALVES DISTRIBUIÇÕES DE MAQUINAS          | 1       | 228  | 220,00     |
| 1751 | 1     | 83569     | 29/10/2018    | BRASIF S/A EXPORTAÇÃO E IMPORTAÇÃO           | 1       | 228  | 608,03     |
| 1752 | 1     | 132885    | 29/10/2018    | O BORRACHEIRO COMERCIO DE BORRACHA LTDA      | 1       | 228  | 225,80     |
| 1752 | 2     | 132885    | 27/11/2018    | O BORRACHEIRO COMERCIO DE BORRACHA LTDA      | 1       | 228  | 225,80     |
| 1753 | 4     | 166194    | 29/10/2018    | DISTRIBUIDOR CUMMINS CENTRO OESTE LTDA       | 1       | 228  | 1.442,84   |
| 1753 | 5     | 166194    | 26/11/2018    | DISTRIBUIDOR CUMMINS CENTRO OESTE LTDA       | 1       | 228  | 1.442,84   |
| 1754 | 1     | 70733     | 29/10/2018    | RECH IMPORTADORA E DISTRIBUIDORA LTDA        | 1       | 228  | 63,00      |
| 1756 | 1     | 14982     | 26/10/2018    | BORRACHAS ARAGUAIA LTDA - EPP                | 1       | 228  | 31,50      |
| 1757 | 1     | 14982     | 26/10/2018    | BORRACHAS ARAGUAIA LTDA - EPP                | 1       | 228  | 16,00      |
| 1758 | 1     | 66518     | 29/10/2018    | NG DISTRIBUIDORA DE PECAS LTDA               | 1       | 228  | 846,32     |
| 1758 | 2     | 66518     | 26/11/2018    | NG DISTRIBUIDORA DE PECAS LTDA               | 1       | 228  | 846,32     |
| 1770 | 1     | 44327     | 05/11/2018    | WM PARAFUSOS E FERRAMENTAS LTDA - EPP        | 1       | 228  | 365,05     |
| 1770 | 1     | 44327     | 05/11/2018    | WM PARAFUSOS E FERRAMENTAS LTDA - EPP        | 1       | 228  | 252,42     |
| 1771 | 1     | 44576     | 21/11/2018    | WM PARAFUSOS E FERRAMENTAS LTDA - EPP        | 1       | 228  | 350,00     |
| 1772 | 1     | 44540     | 19/11/2018    | WM PARAFUSOS E FERRAMENTAS LTDA - EPP        | 1       | 228  | 1.129,60   |
| 1797 | 1     | 534277    | 29/10/2018    | SOTREQ S/A                                   | 1       | 228  | 1.437,06   |
| 1798 | 1     | 66577     | 29/10/2018    | NG DISTRIBUIDORA DE PECAS LTDA               | 1       | 228  | 2.212,64   |
| 1798 | 2     | 66577     | 28/11/2018    | NG DISTRIBUIDORA DE PECAS LTDA               | 1       | 228  | 2.212,64   |
| 1338 | 1     | 1352      | 01/10/2018    | SENNA INJETOR DIESEL LTDA - ME               | 1       | 228  | 1.886,50   |
| 1343 | 1     | 296       | 28/09/2018    | R K PEÇAS E SERVIÇOS HIDRAULICOS EIRELI - ME | 1       | 228  | 2.232,50   |
| 1344 | 1     | 12        | 19/09/2018    | NILTON MACHADO 83750789134                   | 1       | 228  | 460,00     |
| 1345 | 1     | 12        | 19/09/2018    | NILTON MACHADO 83750789134                   | 1       | 228  | 200,00     |

| z    | Parc. | Documento | Dt. Pagamento | Discriminação                             | Empresa | Obra | Valor Pago |
|------|-------|-----------|---------------|---|---------|------|------------|
| 1346 | 1     | 232       | 28/09/2018    | AMPLA CENTRO AUTOMOTIVO LTDA              | 1       | 228  | 315,00     |
| 1359 | 1     | 532061    | 03/10/2018    | SOTREQ S/A                                | 1       | 228  | 381,84     |
| 1360 | 1     | 531886    | 01/10/2018    | SOTREQ S/A                                | 1       | 228  | 1.224,00   |
| 1375 | 1     | 43738     | 01/10/2018    | WM PARAFUSOS E FERRAMENTAS LTDA - EPP     | 1       | 228  | 353,74     |
| 1376 | 1     | 132092    | 15/10/2018    | O BORRACHEIRO COMERCIO DE BORRACHA LTDA   | 1       | 228  | 79,80      |
| 1376 | 1     | 132092    | 15/10/2018    | O BORRACHEIRO COMERCIO DE BORRACHA LTDA   | 1       | 228  | 359,80     |
| 1377 | 1     | 132070    | 15/10/2018    | O BORRACHEIRO COMERCIO DE BORRACHA LTDA   | 1       | 228  | 219,80     |
| 1378 | 1     | 34519     | 25/09/2018    | DIFREIAR COMERCIAL LTDA.                  | 1       | 228  | 68,00      |
| 1379 | 1     | 34498     | 15/10/2018    | DIFREIAR COMERCIAL LTDA.                  | 1       | 228  | 400,00     |
| 1380 | 1     | 715       | 25/09/2018    | MECANICA ELLSHADAY LTDA                   | 1       | 228  | 1.250,00   |
| 1381 | 1     | 26932     | 11/10/2018    | NACIONAL CARDANS COMERCIO E SERVIÇOS LTDA | 1       | 228  | 266,90     |
| 1383 | 1     | 41347     | 08/10/2018    | AS DISTRIBUIDORA LTDA - ME                | 1       | 228  | 500,00     |
| 1383 | 2     | 41347     | 05/11/2018    | AS DISTRIBUIDORA LTDA - ME                | 1       | 228  | 500,00     |
| 1383 | 3     | 41347     | 05/12/2018    | AS DISTRIBUIDORA LTDA - ME                | 1       | 228  | 500,00     |
| 1383 | 4     | 41347     | 04/01/2019    | AS DISTRIBUIDORA LTDA - ME                | 1       | 228  | 500,00     |
| 1384 | 1     | 15300     | 15/10/2018    | SOMAFERTIL LTDA                           | 1       | 228  | 473,83     |
| 1384 | 2     | 15300     | 12/11/2018    | SOMAFERTIL LTDA                           | 1       | 228  | 473,83     |
| 1384 | 3     | 15300     | 12/12/2018    | SOMAFERTIL LTDA                           | 1       | 228  | 473,82     |
| 1387 | 1     | 3119      | 01/11/2018    | DARCÍLIO MALHEIROS DE CASTRO - ME         | 1       | 228  | 272,00     |
| 1388 | 1     | 327795    | 25/10/2018    | CRS COMÉRCIO E REPRESENTAÇÃO LTDA         | 1       | 228  | 99,10      |
| 1389 | 1     | 90556     | 17/10/2018    | KAPITAO AMERICA - EQUIPAMENTOS DE         | 1       | 228  | 285,03     |
| 1389 | 1     | 90556     | 17/10/2018    | KAPITAO AMERICA - EQUIPAMENTOS DE         | 1       | 228  | 75,49      |
| 1396 | 1     | 43961     | 18/10/2018    | WM PARAFUSOS E FERRAMENTAS LTDA - EPP     | 1       | 228  | 108,00     |
| 1408 | 1     | 54546     | 01/10/2018    | C M ALVES DISTRIBUICOES DE MAQUINAS       | 1       | 228  | 220,00     |
| 1415 | 1     | 533312    | 15/10/2018    | SOTREQ S/A                                | 1       | 228  | 1.556,72   |
| 1415 | 1     | 533312    | 15/10/2018    | SOTREQ S/A                                | 1       | 228  | 99,11      |
| 1431 | 1     | 66352     | 23/10/2018    | NG DISTRIBUIDORA DE PECAS LTDA            | 1       | 228  | 391,30     |
| 1431 | 2     | 66352     | 23/11/2018    | NG DISTRIBUIDORA DE PECAS LTDA            | 1       | 228  | 391,30     |
| 1432 | 1     | 532458    | 05/10/2018    | SOTREQ S/A                                | 1       | 228  | 647,75     |
| 1434 | 1     | 44100     | 22/10/2018    | WM PARAFUSOS E FERRAMENTAS LTDA - EPP     | 1       | 228  | 105,00     |
| 1435 | 1     | 4281      | 01/10/2018    | ASSISTÊNCIA MECÂNICA HIDRÁULICA DE GOIÁS  | 1       | 228  | 57,00      |
| 1437 | 1     | 65729     | 08/10/2018    | NG DISTRIBUIDORA DE PECAS LTDA            | 1       | 228  | 251,75     |
| 1438 | 1     | 65828     | 11/10/2018    | NG DISTRIBUIDORA DE PECAS LTDA            | 1       | 228  | 325,00     |
| 1439 | 1     | 23334     | 23/10/2018    | RESENDE DISTRIBUIDORA DE CORREIAS E       | 1       | 228  | 188,00     |
| 1440 | 1     | 23334     | 23/10/2018    | RESENDE DISTRIBUIDORA DE CORREIAS E       | 1       | 228  | 96,00      |
| 1441 | 1     | 13        | 28/09/2018    | NILTON MACHADO 83750789134                | 1       | 228  | 120,00     |
| 1444 | 1     | 44100     | 22/10/2018    | WM PARAFUSOS E FERRAMENTAS LTDA - EPP     | 1       | 228  | 1.183,00   |
| 1453 | 1     | 13966     | 25/10/2018    | QUALITÁ PEÇAS PARA TRATORES LTDA          | 1       | 228  | 1.930,21   |
| 1453 | 2     | 13966     | 26/11/2018    | QUALITÁ PEÇAS PARA TRATORES LTDA          | 1       | 228  | 1.930,21   |
| 1461 | 4     | 533436    | 13/12/2018    | SOTREQ S/A                                | 1       | 228  | 3.020,00   |
| 1461 | 5     | 533436    | 15/10/2018    | SOTREQ S/A                                | 1       | 228  | 3.019,92   |
| 1461 | 6     | 533436    | 13/11/2018    | SOTREQ S/A                                | 1       | 228  | 3.019,92   |
| 1478 | 1     | 226       | 11/10/2018    | COMÉRCIO DE PNEUS PENEUZADA LTDA - ME     | 1       | 228  | 1.930,00   |
| 1573 | 1     | 8         | 05/10/2018    | RAYON ARAUJO SILVA                        | 1       | 228  | 1.023,00   |
| 1243 | 1     | 2         | 06/09/2018    | WELISSON JOSE DA SILVA MACHADO DE LIMA    | 1       | 228  | 292,00     |
| 1283 | 4     | 131317    | 01/10/2018    | O BORRACHEIRO COMERCIO DE BORRACHA LTDA   | 1       | 228  | 61,07      |
| 1283 | 4     | 131317    | 01/10/2018    | O BORRACHEIRO COMERCIO DE BORRACHA LTDA   | 1       | 228  | 154,95     |
| 1284 | 1     | 531449    | 26/09/2018    | SOTREQ S/A                                | 1       | 228  | 452,91     |
| 1285 | 1     | 531536    | 27/09/2018    | SOTREQ S/A                                | 1       | 228  | 392,12     |
| 1286 | 1     | 531638    | 27/09/2018    | SOTREQ S/A                                | 1       | 228  | 204,00     |
| 1287 | 1     | 531570    | 27/09/2018    | SOTREQ S/A                                | 1       | 228  | 339,12     |
| 1288 | 1     | 55267     | 26/09/2018    | PNEUS VIA NOBRE LTDA                      | 1       | 228  | 1.450,00   |
| 1288 | 2     | 55267     | 26/10/2018    | PNEUS VIA NOBRE LTDA                      | 1       | 228  | 1.450,00   |
| 1289 | 1     | 3194      | 26/09/2018    | TORNEADORA STANDER LTDA - ME              | 1       | 228  | 30,00      |
| 1290 | 1     | 2698      | 13/09/2018    | CENTRO AUTOMOTIVO REIS LTDA - ME          | 1       | 228  | 74,00      |
| 1291 | 1     | 65144     | 21/09/2018    | NG DISTRIBUIDORA DE PECAS LTDA            | 1       | 228  | 300,00     |
| 1292 | 1     | 65144     | 21/09/2018    | NG DISTRIBUIDORA DE PECAS LTDA            | 1       | 228  | 28,00      |
| 1294 | 1     | 23381     | 26/09/2018    | BMC AUTO PECAS LTDA - EPP                 | 1       | 228  | 95,00      |
| 1315 | 1     | 3         | 12/09/2018    | WELISSON JOSE DA SILVA MACHADO DE LIMA    | 1       | 228  | 362,51     |
| 1319 | 1     | 3109      | 17/10/2018    | DARCÍLIO MALHEIROS DE CASTRO - ME         | 1       | 228  | 224,00     |
| 1319 | 1     | 3109      | 17/10/2018    | DARCÍLIO MALHEIROS DE CASTRO - ME         | 1       | 228  | 4.125,00   |
| 1325 | 1     | 65527     | 01/10/2018    | NG DISTRIBUIDORA DE PECAS LTDA            | 1       | 228  | 406,75     |
| 1325 | 2     | 65527     | 30/10/2018    | NG DISTRIBUIDORA DE PECAS LTDA            | 1       | 228  | 406,75     |
| 1326 | 1     | 42427     | 01/10/2018    | ELETRICA AUTO PART'S LTDA - EPP           | 1       | 228  | 490,00     |
| 1326 | 2     | 42427     | 30/10/2018    | ELETRICA AUTO PART'S LTDA - EPP           | 1       | 228  | 490,00     |
| 108  | 1     | 465       | 25/05/2018    | CARLOS ANTONIO DA COSTA FERREIRA - EIRELI | 1       | 228  | 363,30     |
| 109  | 1     | 41905     | 25/06/2018    | WM PARAFUSOS E FERRAMENTAS LTDA - EPP     | 1       | 228  | 249,75     |
| 111  | 1     | 3048      | 20/07/2018    | DARCÍLIO MALHEIROS DE CASTRO - ME         | 1       | 228  | 3.085,00   |
| 113  | 1     | 12902     | 15/06/2018    | BOA VIAGEM COMERCIO DE DERIVADOS DE       | 1       | 228  | 27.090,73  |
| 124  | 1     | 9528      | 15/06/2018    | ALVES E ROCHA LTDA                        | 1       | 228  | 15.196,08  |
| 127  | 1     | 41946     | 26/06/2018    | WM PARAFUSOS E FERRAMENTAS LTDA - EPP     | 1       | 228  | 536,80     |
| 127  | 1     | 41946     | 26/06/2018    | WM PARAFUSOS E FERRAMENTAS LTDA - EPP     | 1       | 228  | 22,89      |
| 127  | 1     | 41946     | 26/06/2018    | WM PARAFUSOS E FERRAMENTAS LTDA - EPP     | 1       | 228  | 1.728,03   |
| 144  | 1     | 519769    | 14/06/2018    | SOTREQ S/A                                | 1       | 228  | 811,69     |
| 146  | 1     | 716       | 25/05/2018    | OFICINA DO CARIOCA EIRELI - ME            | 1       | 228  | 158,50     |
| 148  | 1     | 28903     | 15/06/2018    | RODABEM DISTRIBUIDORA DE PECAS            | 1       | 228  | 551,48     |

| z    | Parc. | Documento | Dt. Pagamento | Discriminação                             | Empresa | Obra | Valor Pago |
|------|-------|-----------|---------------|---|---------|------|------------|
| 149  | 1     | 13115     | 18/06/2018    | SOMAFERTIL LTDA                           | 1       | 228  | 167,59     |
| 150  | 1     | 1813      | 18/05/2018    | UBRINE DOMINGOS DE OLIVEIRA - ME          | 1       | 228  | 417,20     |
| 157  | 1     | 11649     | 11/06/2018    | DENES & SOUSA BATERIAS E ACESSORIOS LTDA  | 1       | 228  | 1.560,00   |
| 161  | 2     | 26433     | 13/06/2018    | NACIONAL CARDANS COMERCIO E SERVIÇOS LTDA | 1       | 228  | 390,45     |
| 161  | 3     | 10682     | 13/06/2018    | NACIONAL CARDANS COMERCIO E SERVIÇOS LTDA | 1       | 228  | 123,50     |
| 162  | 1     | 2468      | 11/06/2018    | CENTRO AUTOMOTIVO REIS LTDA - ME          | 1       | 228  | 606,00     |
| 164  | 1     | 6684      | 18/06/2018    | ROLAPEL ROLAMENTOS LTDA. - EPP            | 1       | 228  | 121,00     |
| 165  | 1     | 5902      | 29/05/2018    | BORRACHAS ARAGUAIA LTDA - EPP             | 1       | 228  | 97,15      |
| 166  | 2     | 32222     | 05/06/2018    | AUTO ELETRICA E ACESSORIOS K-9 LTDA - EPP | 1       | 228  | 200,00     |
| 166  | 3     | 67996     | 05/06/2018    | AUTO ELETRICA E ACESSORIOS K-9 LTDA - EPP | 1       | 228  | 412,09     |
| 167  | 2     | 68070     | 06/06/2018    | AUTO ELETRICA E ACESSORIOS K-9 LTDA - EPP | 1       | 228  | 302,00     |
| 167  | 3     | 32264     | 06/06/2018    | AUTO ELETRICA E ACESSORIOS K-9 LTDA - EPP | 1       | 228  | 160,00     |
| 168  | 1     | 519839    | 14/06/2018    | SOTREQ S/A                                | 1       | 228  | 533,52     |
| 170  | 6     | 7294      | 18/06/2018    | ABEM TUBOS E CONEXOES LTDA - ME           | 1       | 228  | 1.132,50   |
| 170  | 7     | 7294      | 16/07/2018    | ABEM TUBOS E CONEXOES LTDA - ME           | 1       | 228  | 1.132,50   |
| 171  | 1     | 61885     | 15/06/2018    | NG DISTRIBUIDORA DE PECAS LTDA            | 1       | 228  | 423,16     |
| 171  | 2     | 61885     | 16/07/2018    | NG DISTRIBUIDORA DE PECAS LTDA            | 1       | 228  | 423,16     |
| 172  | 1     | 61970     | 18/06/2018    | NG DISTRIBUIDORA DE PECAS LTDA            | 1       | 228  | 405,50     |
| 172  | 2     | 61970     | 17/07/2018    | NG DISTRIBUIDORA DE PECAS LTDA            | 1       | 228  | 405,50     |
| 173  | 1     | 21619     | 11/06/2018    | RESENDE DISTRIBUIDORA DE CORREIAS E       | 1       | 228  | 110,00     |
| 174  | 1     | 784       | 14/06/2018    | TITAN TRUCK CENTER LTDA - ME              | 1       | 228  | 410,00     |
| 175  | 1     | 6         | 14/06/2018    | NILTON MACHADO 83750789134                | 1       | 228  | 400,00     |
| 177  | 1     | 1248      | 12/06/2018    | HIDRAUSERV EMPILHADEIRA E MANGUEIRA       | 1       | 228  | 136,00     |
| 1107 | 1     | 69136     | 21/09/2018    | RECH IMPORTADORA E DISTRIBUIDORA LTDA     | 1       | 228  | 840,00     |
| 1109 | 1     | 65187     | 24/09/2018    | NG DISTRIBUIDORA DE PECAS LTDA            | 1       | 228  | 225,00     |
| 1110 | 1     | 65249     | 24/09/2018    | NG DISTRIBUIDORA DE PECAS LTDA            | 1       | 228  | 75,00      |
| 1111 | 1     | 23356     | 21/09/2018    | BMC AUTO PECAS LTDA - EPP                 | 1       | 228  | 190,00     |
| 1112 | 1     | 108152    | 24/09/2018    | COE COELHO & CIA LTDA                     | 1       | 228  | 330,00     |
| 1131 | 1     | 163299    | 24/09/2018    | DISTRIBUIDOR CUMMINS CENTRO OESTE LTDA    | 1       | 228  | 59,05      |
| 1131 | 1     | 163299    | 24/09/2018    | DISTRIBUIDOR CUMMINS CENTRO OESTE LTDA    | 1       | 228  | 55,40      |
| 1132 | 1     | 65288     | 26/09/2018    | NG DISTRIBUIDORA DE PECAS LTDA            | 1       | 228  | 250,00     |
| 1135 | 1     | 220       | 13/09/2018    | COMÉRCIO DE PNEUS PENEZADA LTDA - ME      | 1       | 228  | 1.380,00   |
| 1227 | 1     | 7         | 06/09/2018    | RAYON ARAUJO SILVA                        | 1       | 228  | 1.045,00   |
| 201  | 1     | 11870     | 20/06/2018    | DENES & SOUSA BATERIAS E ACESSORIOS LTDA  | 1       | 228  | 440,00     |
| 202  | 1     | 33326     | 21/06/2018    | DIFREIAR COMERCIAL LTDA.                  | 1       | 228  | 446,00     |
| 215  | 1     | 28045     | 21/06/2018    | CASA DAS CARRETAS AUTO PECAS LTDA         | 1       | 228  | 195,50     |
| 216  | 2     | 1686      | 18/06/2018    | ZB TURBO ELETRODIESEL LTDA - ME           | 1       | 228  | 4.037,50   |
| 216  | 3     | 1688      | 18/06/2018    | ZB TURBO ELETRODIESEL LTDA - ME           | 1       | 228  | 8.075,00   |
| 217  | 1     | 17102     | 18/06/2018    | GOIAS FERRAMENTAS LTDA                    | 1       | 228  | 259,30     |
| 220  | 1     | 66416     | 21/06/2018    | JS MAQUINAS E PRESTADORA EIRELI           | 1       | 228  | 190,00     |
| 228  | 1     | 36673     | 26/06/2018    | ALUMINA ESQUADRIA METALICA LTDA           | 1       | 228  | 1.781,20   |
| 229  | 1     | 9576      | 02/07/2018    | ALVES E ROCHA LTDA                        | 1       | 228  | 30.632,73  |
| 233  | 1     | 1257      | 28/06/2018    | HIDRAUSERV EMPILHADEIRA E MANGUEIRA       | 1       | 228  | 1.747,00   |
| 235  | 1     | 12966     | 02/07/2018    | BOA VIAGEM COMERCIO DE DERIVADOS DE       | 1       | 228  | 30.273,94  |
| 237  | 1     | 797       | 27/06/2018    | TITAN TRUCK CENTER LTDA - ME              | 1       | 228  | 60,00      |
| 238  | 1     | 42316     | 19/07/2018    | WM PARAFUSOS E FERRAMENTAS LTDA - EPP     | 1       | 228  | 265,31     |
| 238  | 1     | 42316     | 19/07/2018    | WM PARAFUSOS E FERRAMENTAS LTDA - EPP     | 1       | 228  | 348,04     |
| 238  | 1     | 42316     | 19/07/2018    | WM PARAFUSOS E FERRAMENTAS LTDA - EPP     | 1       | 228  | 656,00     |
| 238  | 1     | 42316     | 19/07/2018    | WM PARAFUSOS E FERRAMENTAS LTDA - EPP     | 1       | 228  | 77,10      |
| 253  | 1     | 267722    | 29/06/2018    | A.CAMARGO & CIA LTDA                      | 1       | 228  | 220,02     |
| 254  | 1     | 28109     | 28/06/2018    | CASA DAS CARRETAS AUTO PECAS LTDA         | 1       | 228  | 294,50     |
| 255  | 4     | 9094      | 29/06/2018    | GOIAMAQ COMERCIO DE PECAS PARA TRATORES   | 1       | 228  | 455,83     |
| 255  | 5     | 9094      | 30/07/2018    | GOIAMAQ COMERCIO DE PECAS PARA TRATORES   | 1       | 228  | 455,83     |
| 255  | 6     | 9094      | 28/08/2018    | GOIAMAQ COMERCIO DE PECAS PARA TRATORES   | 1       | 228  | 455,85     |
| 267  | 1     | 42350     | 23/07/2018    | WM PARAFUSOS E FERRAMENTAS LTDA - EPP     | 1       | 228  | 127,29     |
| 267  | 1     | 42350     | 23/07/2018    | WM PARAFUSOS E FERRAMENTAS LTDA - EPP     | 1       | 228  | 375,71     |
| 280  | 4     | 33412     | 02/07/2018    | DIFREIAR COMERCIAL LTDA.                  | 1       | 228  | 430,00     |
| 281  | 1     | 1268      | 03/07/2018    | HIDRAUSERV EMPILHADEIRA E MANGUEIRA       | 1       | 228  | 234,00     |
| 282  | 1     | 1268      | 03/07/2018    | HIDRAUSERV EMPILHADEIRA E MANGUEIRA       | 1       | 228  | 140,00     |
| 283  | 1     | 66560     | 03/07/2018    | JS MAQUINAS E PRESTADORA EIRELI           | 1       | 228  | 162,14     |
| 284  | 4     | 62307     | 02/07/2018    | NG DISTRIBUIDORA DE PECAS LTDA            | 1       | 228  | 673,66     |
| 284  | 5     | 62307     | 31/07/2018    | NG DISTRIBUIDORA DE PECAS LTDA            | 1       | 228  | 673,64     |
| 284  | 6     | 62307     | 30/08/2018    | NG DISTRIBUIDORA DE PECAS LTDA            | 1       | 228  | 673,64     |
| 303  | 1     | 13368     | 04/07/2018    | QUALITÁ PEÇAS PARA TRATORES LTDA          | 1       | 228  | 577,92     |
| 305  | 1     | 65508     | 05/07/2018    | RECH IMPORTADORA E DISTRIBUIDORA LTDA     | 1       | 228  | 870,00     |
| 306  | 1     | 28182     | 06/07/2018    | CASA DAS CARRETAS AUTO PECAS LTDA         | 1       | 228  | 205,00     |
| 307  | 1     | 9609      | 16/07/2018    | ALVES E ROCHA LTDA                        | 1       | 228  | 251,14     |
| 630  | 1     | 128826    | 03/08/2018    | O BORRACHEIRO COMERCIO DE BORRACHA LTDA   | 1       | 228  | 305,00     |
| 631  | 1     | 63323     | 03/08/2018    | NG DISTRIBUIDORA DE PECAS LTDA            | 1       | 228  | 442,60     |
| 631  | 2     | 63323     | 03/09/2018    | NG DISTRIBUIDORA DE PECAS LTDA            | 1       | 228  | 442,58     |
| 631  | 3     | 63323     | 02/10/2018    | NG DISTRIBUIDORA DE PECAS LTDA            | 1       | 228  | 442,58     |
| 632  | 1     | 63321     | 03/08/2018    | NG DISTRIBUIDORA DE PECAS LTDA            | 1       | 228  | 846,32     |
| 632  | 2     | 63321     | 02/10/2018    | NG DISTRIBUIDORA DE PECAS LTDA            | 1       | 228  | 846,32     |
| 632  | 3     | 63321     | 03/09/2018    | NG DISTRIBUIDORA DE PECAS LTDA            | 1       | 228  | 846,32     |
| 633  | 4     | 63322     | 03/08/2018    | NG DISTRIBUIDORA DE PECAS LTDA            | 1       | 228  | 442,60     |
| 633  | 5     | 63322     | 03/09/2018    | NG DISTRIBUIDORA DE PECAS LTDA            | 1       | 228  | 442,58     |



| z   | Parc. | Documento | Dt. Pagamento | Discriminação                                | Empresa | Obra | Valor Pago |
|-----|-------|-----------|---------------|--|---------|------|------------|
| 633 | 6     | 63322     | 02/10/2018    | NG DISTRIBUIDORA DE PECAS LTDA               | 1       | 228  | 442,58     |
| 635 | 1     | 525332    | 03/08/2018    | SOTREQ S/A                                   | 1       | 228  | 4.687,96   |
| 636 | 1     | 525309    | 03/08/2018    | SOTREQ S/A                                   | 1       | 228  | 154,16     |
| 637 | 1     | 66737     | 03/08/2018    | RECH IMPORT ADORA E DISTRIBUIDORA LTDA       | 1       | 228  | 576,00     |
| 638 | 1     | 66740     | 03/08/2018    | RECH IMPORT ADORA E DISTRIBUIDORA LTDA       | 1       | 228  | 528,00     |
| 646 | 1     | 399       | 31/07/2018    | SEBASTIAO DA ROCHA FREITAS - O GOIANO - ME   | 1       | 228  | 800,00     |
| 656 | 5     | 526118    | 10/08/2018    | SOTREQ S/A                                   | 1       | 228  | 124,48     |
| 656 | 6     | 526118    | 10/09/2018    | SOTREQ S/A                                   | 1       | 228  | 124,48     |
| 656 | 7     | 526118    | 09/10/2018    | SOTREQ S/A                                   | 1       | 228  | 124,51     |
| 657 | 1     | 526045    | 10/08/2018    | SOTREQ S/A                                   | 1       | 228  | 411,20     |
| 661 | 1     | 735       | 10/08/2018    | CHEVRON BRASIL LUBRIFICANTES S.A.            | 1       | 228  | 2.190,00   |
| 674 | 4     | 526234    | 13/08/2018    | SOTREQ S/A                                   | 1       | 228  | 2.638,05   |
| 674 | 5     | 526234    | 10/09/2018    | SOTREQ S/A                                   | 1       | 228  | 2.638,05   |
| 674 | 6     | 526234    | 10/10/2018    | SOTREQ S/A                                   | 1       | 228  | 2.638,84   |
| 675 | 1     | 526023    | 10/08/2018    | SOTREQ S/A                                   | 1       | 228  | 1.362,95   |
| 676 | 1     | 526027    | 10/08/2018    | SOTREQ S/A                                   | 1       | 228  | 804,22     |
| 677 | 1     | 273560    | 13/08/2018    | A.CAMARGO & CIA LTDA                         | 1       | 228  | 83,56      |
| 678 | 1     | 695       | 13/08/2018    | MECANICA ELLSHADAY LTDA                      | 1       | 228  | 944,20     |
| 679 | 1     | 63592     | 13/08/2018    | NG DISTRIBUIDORA DE PECAS LTDA               | 1       | 228  | 629,85     |
| 679 | 2     | 63592     | 10/09/2018    | NG DISTRIBUIDORA DE PECAS LTDA               | 1       | 228  | 629,85     |
| 679 | 3     | 63592     | 10/10/2018    | NG DISTRIBUIDORA DE PECAS LTDA               | 1       | 228  | 629,85     |
| 680 | 1     | 63718     | 15/08/2018    | NG DISTRIBUIDORA DE PECAS LTDA               | 1       | 228  | 408,86     |
| 680 | 2     | 63718     | 14/09/2018    | NG DISTRIBUIDORA DE PECAS LTDA               | 1       | 228  | 408,86     |
| 681 | 1     | 23077     | 14/08/2018    | BMC AUTO PECAS LTDA - EPP                    | 1       | 228  | 95,00      |
| 682 | 1     | 987       | 26/07/2018    | C R S NOVOCHATSKY EIRELI - ME                | 1       | 228  | 1.086,56   |
| 687 | 1     | 273561    | 13/08/2018    | A.CAMARGO & CIA LTDA                         | 1       | 228  | 83,56      |
| 801 | 1     | 2640      | 24/08/2018    | CENTRO AUTOMOTIVO REIS LTDA - ME             | 1       | 228  | 65,00      |
| 802 | 1     | 64121     | 27/08/2018    | NG DISTRIBUIDORA DE PECAS LTDA               | 1       | 228  | 266,00     |
| 803 | 1     | 448666    | 27/08/2018    | MOTO BRASIL PECAS E ACESSORIOS LTDA          | 1       | 228  | 161,70     |
| 813 | 1     | 13256     | 29/08/2018    | DENES & SOUSA BATERIAS E ACESSORIOS LTDA     | 1       | 228  | 460,00     |
| 815 | 1     | 81871     | 29/08/2018    | BRASIF S/A EXPORTAÇÃO E IMPORTAÇÃO           | 1       | 228  | 422,96     |
| 815 | 2     | 81871     | 28/09/2018    | BRASIF S/A EXPORTAÇÃO E IMPORTAÇÃO           | 1       | 228  | 422,96     |
| 815 | 3     | 81871     | 29/10/2018    | BRASIF S/A EXPORTAÇÃO E IMPORTAÇÃO           | 1       | 228  | 422,96     |
| 816 | 1     | 527623    | 27/08/2018    | SOTREQ S/A                                   | 1       | 228  | 1.020,95   |
| 817 | 1     | 67875     | 29/08/2018    | RECH IMPORT ADORA E DISTRIBUIDORA LTDA       | 1       | 228  | 80,80      |
| 818 | 1     | 54796     | 10/08/2018    | PNEUS VIA NOBRE LTDA                         | 1       | 228  | 30,00      |
| 820 | 1     | 64198     | 30/08/2018    | NG DISTRIBUIDORA DE PECAS LTDA               | 1       | 228  | 1.635,44   |
| 823 | 1     | 267       | 30/08/2018    | R K PEÇAS E SERVIÇOS HIDRAULICOS EIRELI - ME | 1       | 228  | 1.710,00   |
| 907 | 1     | 1         | 07/08/2018    | WELISSON JOSE DA SILVA MACHADO DE LIMA       | 1       | 228  | 946,00     |
| 694 | 1     | 36        | 26/07/2018    | C R S NOVOCHATSKY EIRELI - ME                | 1       | 228  | 6.000,00   |
| 696 | 1     | 952       | 26/07/2018    | C R S NOVOCHATSKY EIRELI - ME                | 1       | 228  | 5.984,24   |
| 699 | 1     | 6896      | 15/08/2018    | ROLAPEL ROLAMENTOS LTDA. - EPP               | 1       | 228  | 380,00     |
| 714 | 1     | 10264     | 16/08/2018    | SL COMÉRCIO DE LUBRIFICANTES PEÇAS E         | 1       | 228  | 89,50      |
| 714 | 2     | 10264     | 17/09/2018    | SL COMÉRCIO DE LUBRIFICANTES PEÇAS E         | 1       | 228  | 89,50      |
| 715 | 1     | 35639     | 17/08/2018    | CARPELLI CARREGADEIRAS E PEÇAS               | 1       | 228  | 210,00     |
| 717 | 1     | 63818     | 17/08/2018    | NG DISTRIBUIDORA DE PECAS LTDA               | 1       | 228  | 511,70     |
| 717 | 2     | 63818     | 17/09/2018    | NG DISTRIBUIDORA DE PECAS LTDA               | 1       | 228  | 511,69     |
| 719 | 1     | 159988    | 17/08/2018    | DISTRIBUIDOR CUMMINS CENTRO OESTE LTDA       | 1       | 228  | 128,23     |
| 720 | 1     | 67402     | 17/08/2018    | RECH IMPORT ADORA E DISTRIBUIDORA LTDA       | 1       | 228  | 762,00     |
| 720 | 2     | 67402     | 14/09/2018    | RECH IMPORT ADORA E DISTRIBUIDORA LTDA       | 1       | 228  | 762,00     |
| 721 | 1     | 117       | 27/08/2018    | AMPLA CENTRO AUTOMOTIVO LTDA                 | 1       | 228  | 260,00     |
| 729 | 1     | 274203    | 17/08/2018    | A.CAMARGO & CIA LTDA                         | 1       | 228  | 355,00     |
| 730 | 1     | 63904     | 20/08/2018    | NG DISTRIBUIDORA DE PECAS LTDA               | 1       | 228  | 351,00     |
| 732 | 1     | 160289    | 21/08/2018    | DISTRIBUIDOR CUMMINS CENTRO OESTE LTDA       | 1       | 228  | 393,89     |
| 733 | 1     | 1318      | 21/08/2018    | HIDRAUSERV EMPILHADEIRA E MANGUEIRA          | 1       | 228  | 878,00     |
| 734 | 1     | 1318      | 21/08/2018    | HIDRAUSERV EMPILHADEIRA E MANGUEIRA          | 1       | 228  | 673,00     |
| 735 | 1     | 3141      | 16/08/2018    | TORNEADORA STANDER LTDA - ME                 | 1       | 228  | 58,31      |
| 736 | 1     | 6916      | 20/08/2018    | ROLAPEL ROLAMENTOS LTDA. - EPP               | 1       | 228  | 148,00     |
| 737 | 1     | 63853     | 20/08/2018    | NG DISTRIBUIDORA DE PECAS LTDA               | 1       | 228  | 290,55     |
| 754 | 1     | 737       | 14/08/2018    | CARLOS ROBERTO GUIMARES & CIA LTDA           | 1       | 228  | 400,00     |
| 755 | 1     | 54091     | 06/08/2018    | C M ALVES DISTRIBUICOES DE MAQUINAS          | 1       | 228  | 220,00     |
| 765 | 1     | 129337    | 17/09/2018    | O BORRACHEIRO COMERCIO DE BORRACHA LTDA      | 1       | 228  | 3.374,00   |
| 765 | 1     | 129337    | 17/09/2018    | O BORRACHEIRO COMERCIO DE BORRACHA LTDA      | 1       | 228  | 54,67      |
| 765 | 2     | 129337    | 15/10/2018    | O BORRACHEIRO COMERCIO DE BORRACHA LTDA      | 1       | 228  | 3.374,00   |
| 765 | 2     | 129337    | 15/10/2018    | O BORRACHEIRO COMERCIO DE BORRACHA LTDA      | 1       | 228  | 54,67      |
| 765 | 3     | 129337    | 16/08/2018    | O BORRACHEIRO COMERCIO DE BORRACHA LTDA      | 1       | 228  | 3.373,99   |
| 765 | 3     | 129337    | 16/08/2018    | O BORRACHEIRO COMERCIO DE BORRACHA LTDA      | 1       | 228  | 54,67      |
| 766 | 1     | 3490      | 23/08/2018    | AUTO ELETTRICA LILI LTDA - ME                | 1       | 228  | 582,00     |
| 767 | 1     | 1621      | 20/08/2018    | RADIAL SERVICE LTDA - EPP                    | 1       | 228  | 3.125,00   |
| 767 | 2     | 1621      | 03/09/2018    | RADIAL SERVICE LTDA - EPP                    | 1       | 228  | 3.125,00   |
| 767 | 3     | 1621      | 18/09/2018    | RADIAL SERVICE LTDA - EPP                    | 1       | 228  | 3.125,00   |
| 767 | 4     | 1621      | 03/10/2018    | RADIAL SERVICE LTDA - EPP                    | 1       | 228  | 3.125,00   |
| 769 | 1     | 67683     | 23/08/2018    | RECH IMPORT ADORA E DISTRIBUIDORA LTDA       | 1       | 228  | 150,00     |
| 779 | 1     | 3214      | 23/08/2018    | AUTO ELETTRICA LILI LTDA - ME                | 1       | 228  | 349,96     |
| 792 | 1     | 35757     | 27/08/2018    | CARPELLI CARREGADEIRAS E PEÇAS               | 1       | 228  | 2.557,80   |
| 793 | 1     | 35764     | 27/08/2018    | CARPELLI CARREGADEIRAS E PEÇAS               | 1       | 228  | 35,20      |

| z   | Parc. | Documento | Dt. Pagamento | Discriminação                             | Empresa | Obra | Valor Pago |
|-----|-------|-----------|---------------|---|---------|------|------------|
| 796 | 1     | 42965     | 27/08/2018    | WM PARAFUSOS E FERRAMENTAS LTDA - EPP     | 1       | 228  | 145,00     |
| 797 | 1     | 129992    | 31/08/2018    | O BORRACHEIRO COMERCIO DE BORRACHA LTDA   | 1       | 228  | 2.889,75   |
| 797 | 2     | 129992    | 01/10/2018    | O BORRACHEIRO COMERCIO DE BORRACHA LTDA   | 1       | 228  | 2.889,75   |
| 798 | 1     | 527483    | 24/08/2018    | SOTREQ S/A                                | 1       | 228  | 686,66     |
| 798 | 1     | 527483    | 24/08/2018    | SOTREQ S/A                                | 1       | 228  | 538,95     |
| 799 | 1     | 67657     | 23/08/2018    | RECH IMPORTADORA E DISTRIBUIDORA LTDA     | 1       | 228  | 360,00     |
| 800 | 1     | 700       | 27/08/2018    | MECANICA ELLSHADAY LTDA                   | 1       | 228  | 2.721,88   |
| 465 | 1     | 127948    | 12/07/2018    | O BORRACHEIRO COMERCIO DE BORRACHA LTDA   | 1       | 228  | 353,80     |
| 466 | 1     | 522146    | 06/07/2018    | SOTREQ S/A                                | 1       | 228  | 1.225,62   |
| 467 | 1     | 522145    | 06/07/2018    | SOTREQ S/A                                | 1       | 228  | 1.225,62   |
| 468 | 1     | 522486    | 09/07/2018    | SOTREQ S/A                                | 1       | 228  | 143,05     |
| 469 | 1     | 65658     | 10/07/2018    | RECH IMPORTADORA E DISTRIBUIDORA LTDA     | 1       | 228  | 999,00     |
| 473 | 1     | 804       | 05/07/2018    | TITAN TRUCK CENTER LTDA - ME              | 1       | 228  | 2.920,40   |
| 474 | 1     | 1851      | 09/07/2018    | UBRINE DOMINGOS DE OLIVEIRA - ME          | 1       | 228  | 3.959,66   |
| 476 | 1     | 62618     | 12/07/2018    | NG DISTRIBUIDORA DE PECAS LTDA            | 1       | 228  | 640,00     |
| 476 | 2     | 62618     | 13/08/2018    | NG DISTRIBUIDORA DE PECAS LTDA            | 1       | 228  | 640,00     |
| 477 | 3     | 14322     | 09/07/2018    | BORRACHAS ARAGUAIA LTDA - EPP             | 1       | 228  | 133,50     |
| 482 | 1     | 6735      | 09/07/2018    | NGS SENADOR CANEDO ALUGUEL DE             | 1       | 228  | 90,00      |
| 482 | 1     | 6735      | 09/07/2018    | NGS SENADOR CANEDO ALUGUEL DE             | 1       | 228  | 60,00      |
| 483 | 1     | 6758      | 20/07/2018    | NGS SENADOR CANEDO ALUGUEL DE             | 1       | 228  | 45,00      |
| 483 | 1     | 6758      | 20/07/2018    | NGS SENADOR CANEDO ALUGUEL DE             | 1       | 228  | 30,00      |
| 490 | 1     | 105903    | 30/07/2018    | COE COELHO & CIA LTDA                     | 1       | 228  | 308,52     |
| 493 | 1     | 105736    | 23/07/2018    | COE COELHO & CIA LTDA                     | 1       | 228  | 154,26     |
| 498 | 1     | 408       | 10/07/2018    | STONOS DESENVOLVIMENTO CRIATIVO LTDA - ME | 1       | 228  | 844,12     |
| 503 | 2     | 33567     | 11/07/2018    | DIFREIAR COMERCIAL LTDA.                  | 1       | 228  | 77,00      |
| 503 | 3     | 14910     | 11/07/2018    | DIFREIAR COMERCIAL LTDA.                  | 1       | 228  | 47,50      |
| 504 | 1     | 7856      | 19/07/2018    | FERNAO DIESEL TRATORES E PECAS LTDA       | 1       | 228  | 3.311,00   |
| 504 | 2     | 7856      | 20/08/2018    | FERNAO DIESEL TRATORES E PECAS LTDA       | 1       | 228  | 3.311,00   |
| 504 | 3     | 7856      | 17/09/2018    | FERNAO DIESEL TRATORES E PECAS LTDA       | 1       | 228  | 3.311,00   |
| 504 | 4     | 7856      | 17/10/2018    | FERNAO DIESEL TRATORES E PECAS LTDA       | 1       | 228  | 3.311,00   |
| 507 | 1     | 8         | 11/07/2018    | NILTON MACHADO 83750789134                | 1       | 228  | 950,00     |
| 521 | 1     | 4198      | 23/07/2018    | ASSISTÊNCIA MECÂNICA HIDRÁULICA DE GOIÁS  | 1       | 228  | 142,50     |
| 523 | 1     | 5235      | 16/07/2018    | RADIADORES BANDEIRANTES LTDA              | 1       | 228  | 269,25     |
| 525 | 1     | 128185    | 18/07/2018    | O BORRACHEIRO COMERCIO DE BORRACHA LTDA   | 1       | 228  | 95,80      |
| 526 | 1     | 523774    | 20/07/2018    | SOTREQ S/A                                | 1       | 228  | 807,21     |
| 527 | 1     | 66490     | 27/07/2018    | RECH IMPORTADORA E DISTRIBUIDORA LTDA     | 1       | 228  | 661,50     |
| 527 | 2     | 66490     | 24/08/2018    | RECH IMPORTADORA E DISTRIBUIDORA LTDA     | 1       | 228  | 661,50     |
| 528 | 1     | 54020     | 19/07/2018    | PNEUS VIA NOBRE LTDA                      | 1       | 228  | 990,00     |
| 528 | 2     | 54020     | 20/08/2018    | PNEUS VIA NOBRE LTDA                      | 1       | 228  | 990,00     |
| 528 | 3     | 54020     | 17/09/2018    | PNEUS VIA NOBRE LTDA                      | 1       | 228  | 990,00     |
| 530 | 1     | 1285      | 23/07/2018    | HIDRAUSERV EMPILHADEIRA E MANGUEIRA       | 1       | 228  | 722,00     |
| 531 | 1     | 1285      | 23/07/2018    | HIDRAUSERV EMPILHADEIRA E MANGUEIRA       | 1       | 228  | 475,00     |
| 532 | 1     | 1285      | 23/07/2018    | HIDRAUSERV EMPILHADEIRA E MANGUEIRA       | 1       | 228  | 188,00     |
| 535 | 1     | 1714      | 16/07/2018    | ZB TURBO ELETRODIESEL LTDA - ME           | 1       | 228  | 551,00     |
| 536 | 2     | 1715      | 16/07/2018    | ZB TURBO ELETRODIESEL LTDA - ME           | 1       | 228  | 171,00     |
| 536 | 3     | 1713      | 16/07/2018    | ZB TURBO ELETRODIESEL LTDA - ME           | 1       | 228  | 1.045,00   |
| 537 | 6     | 22851     | 27/07/2018    | BMC AUTO PECAS LTDA - EPP                 | 1       | 228  | 1.627,20   |
| 537 | 7     | 22851     | 24/08/2018    | BMC AUTO PECAS LTDA - EPP                 | 1       | 228  | 1.627,20   |
| 540 | 3     | 87072     | 17/07/2018    | TRATORTEM PECAS PARA TRATORES LTDA - ME   | 1       | 228  | 693,41     |
| 540 | 4     | 87072     | 14/08/2018    | TRATORTEM PECAS PARA TRATORES LTDA - ME   | 1       | 228  | 693,39     |
| 540 | 5     | 87072     | 11/09/2018    | TRATORTEM PECAS PARA TRATORES LTDA - ME   | 1       | 228  | 693,38     |
| 541 | 1     | 88251     | 03/08/2018    | TRATORTEM PECAS PARA TRATORES LTDA - ME   | 1       | 228  | 675,16     |
| 541 | 2     | 88251     | 31/08/2018    | TRATORTEM PECAS PARA TRATORES LTDA - ME   | 1       | 228  | 675,16     |
| 542 | 1     | 33196     | 24/07/2018    | BRASIL PECAS PARA TRATORES LTDA           | 1       | 228  | 100,00     |
| 578 | 1     | 525311    | 03/08/2018    | SOTREQ S/A                                | 1       | 228  | 481,37     |
| 579 | 1     | 525280    | 02/08/2018    | SOTREQ S/A                                | 1       | 228  | 434,85     |
| 580 | 1     | 63144     | 30/07/2018    | NG DISTRIBUIDORA DE PECAS LTDA            | 1       | 228  | 464,96     |
| 581 | 1     | 22875     | 02/08/2018    | BMC AUTO PECAS LTDA - EPP                 | 1       | 228  | 280,00     |
| 582 | 1     | 63403     | 06/08/2018    | NG DISTRIBUIDORA DE PECAS LTDA            | 1       | 228  | 706,94     |
| 582 | 2     | 63403     | 03/09/2018    | NG DISTRIBUIDORA DE PECAS LTDA            | 1       | 228  | 706,93     |
| 582 | 3     | 63403     | 03/10/2018    | NG DISTRIBUIDORA DE PECAS LTDA            | 1       | 228  | 706,93     |
| 584 | 1     | 9385      | 30/07/2018    | GOIAMAQ COMERCIO DE PECAS PARA TRATORES   | 1       | 228  | 625,82     |
| 584 | 2     | 9385      | 28/08/2018    | GOIAMAQ COMERCIO DE PECAS PARA TRATORES   | 1       | 228  | 625,82     |
| 584 | 3     | 9385      | 27/09/2018    | GOIAMAQ COMERCIO DE PECAS PARA TRATORES   | 1       | 228  | 625,83     |
| 585 | 1     | 87562     | 24/07/2018    | TRATORTEM PECAS PARA TRATORES LTDA - ME   | 1       | 228  | 292,30     |
| 588 | 1     | 9383      | 30/07/2018    | GOIAMAQ COMERCIO DE PECAS PARA TRATORES   | 1       | 228  | 453,20     |
| 588 | 2     | 9383      | 28/08/2018    | GOIAMAQ COMERCIO DE PECAS PARA TRATORES   | 1       | 228  | 453,20     |
| 603 | 1     | 35475     | 02/08/2018    | CARPELLI CARREGADEIRAS E PEÇAS            | 1       | 228  | 1.829,63   |
| 603 | 2     | 35475     | 03/09/2018    | CARPELLI CARREGADEIRAS E PEÇAS            | 1       | 228  | 1.829,63   |
| 603 | 3     | 35475     | 01/10/2018    | CARPELLI CARREGADEIRAS E PEÇAS            | 1       | 228  | 1.829,63   |
| 603 | 4     | 35475     | 31/10/2018    | CARPELLI CARREGADEIRAS E PEÇAS            | 1       | 228  | 1.829,61   |
| 604 | 1     | 42488     | 30/07/2018    | WM PARAFUSOS E FERRAMENTAS LTDA - EPP     | 1       | 228  | 150,00     |
| 605 | 1     | 81228     | 02/08/2018    | BRASIF S/A EXPORTAÇÃO E IMPORTAÇÃO        | 1       | 228  | 833,90     |
| 607 | 1     | 128711    | 30/07/2018    | O BORRACHEIRO COMERCIO DE BORRACHA LTDA   | 1       | 228  | 1.550,00   |
| 607 | 2     | 128711    | 28/08/2018    | O BORRACHEIRO COMERCIO DE BORRACHA LTDA   | 1       | 228  | 1.550,00   |
| 607 | 3     | 128711    | 27/09/2018    | O BORRACHEIRO COMERCIO DE BORRACHA LTDA   | 1       | 228  | 1.550,00   |

| z    | Parc. | Documento | Dt. Pagamento | Discriminação                                | Empresa | Obra | Valor Pago |
|------|-------|-----------|---------------|--|---------|------|------------|
| 608  | 1     | 22131     | 27/07/2018    | RESENDE DISTRIBUIDORA DE CORREIAS E          | 1       | 228  | 132,00     |
| 610  | 1     | 96076     | 27/07/2018    | PNEUS VIA NOBRE LTDA                         | 1       | 228  | 356,67     |
| 610  | 2     | 96076     | 27/08/2018    | PNEUS VIA NOBRE LTDA                         | 1       | 228  | 356,67     |
| 610  | 3     | 96076     | 25/09/2018    | PNEUS VIA NOBRE LTDA                         | 1       | 228  | 356,66     |
| 612  | 1     | 5565      | 20/07/2018    | NGS SENADOR CANEDO ALUGUEL DE                | 1       | 228  | 75,00      |
| 2349 | 1     | 1449      | 11/12/2018    | HIDRAUSERV EMPILHADEIRA E MANGUEIRA          | 1       | 228  | 96,00      |
| 2352 | 1     | 539156    | 26/12/2018    | SOTREQ S/A                                   | 1       | 228  | 355,56     |
| 2353 | 1     | 170692    | 21/12/2018    | DISTRIBUIDOR CUMMINS CENTRO OESTE LTDA       | 1       | 228  | 79,88      |
| 2355 | 1     | 23966     | 21/12/2018    | RESENDE DISTRIBUIDORA DE CORREIAS E          | 1       | 228  | 123,00     |
| 2356 | 1     | 2039      | 19/12/2018    | CHEVRON BRASIL LUBRIFICANTES S.A.            | 1       | 228  | 2.290,00   |
| 1964 | 5     | 287545    | 07/11/2018    | A.CAMARGO & CIA LTDA                         | 1       | 228  | 929,86     |
| 1964 | 6     | 287545    | 07/12/2018    | A.CAMARGO & CIA LTDA                         | 1       | 228  | 929,86     |
| 1964 | 7     | 287545    | 07/01/2019    | A.CAMARGO & CIA LTDA                         | 1       | 228  | 930,14     |
| 1965 | 1     | 133262    | 05/11/2018    | O BORRACHEIRO COMERCIO DE BORRACHA LTDA      | 1       | 228  | 225,80     |
| 1982 | 1     | 71171     | 08/11/2018    | RECH IMPORTADORA E DISTRIBUIDORA LTDA        | 1       | 228  | 290,00     |
| 1983 | 1     | 535900    | 08/11/2018    | SOTREQ S/A                                   | 1       | 228  | 208,73     |
| 1984 | 1     | 71172     | 08/11/2018    | RECH IMPORTADORA E DISTRIBUIDORA LTDA        | 1       | 228  | 290,00     |
| 1998 | 1     | 168008    | 19/11/2018    | DISTRIBUIDOR CUMMINS CENTRO OESTE LTDA       | 1       | 228  | 741,52     |
| 1998 | 2     | 168008    | 18/12/2018    | DISTRIBUIDOR CUMMINS CENTRO OESTE LTDA       | 1       | 228  | 741,51     |
| 1999 | 1     | 71556     | 16/11/2018    | RECH IMPORTADORA E DISTRIBUIDORA LTDA        | 1       | 228  | 430,00     |
| 2000 | 1     | 71534     | 16/11/2018    | RECH IMPORTADORA E DISTRIBUIDORA LTDA        | 1       | 228  | 290,00     |
| 2006 | 1     | 31510     | 30/11/2018    | GYNFER GOIÂNIA FERRAMENTAS E ACESSÓRIOS      | 1       | 228  | 5,98       |
| 2006 | 1     | 31510     | 30/11/2018    | GYNFER GOIÂNIA FERRAMENTAS E ACESSÓRIOS      | 1       | 228  | 30,60      |
| 20   | 1     | 41823     | 18/06/2018    | WM PARAFUSOS E FERRAMENTAS LTDA - EPP        | 1       | 228  | 773,81     |
| 20   | 1     | 41823     | 18/06/2018    | WM PARAFUSOS E FERRAMENTAS LTDA - EPP        | 1       | 228  | 2.421,19   |
| 21   | 1     | 159       | 25/05/2018    | RECUPERADORA DE TANQUES SABIA LTDA           | 1       | 228  | 117,60     |
| 35   | 1     | 14070     | 08/06/2018    | BORRACHAS ARAGUAIA LTDA - EPP                | 1       | 228  | 522,81     |
| 2432 | 1     | 5526      | 27/12/2018    | RADIADORES BANDEIRANTES LTDA                 | 1       | 228  | 173,09     |
| 2433 | 2     | 35223     | 02/01/2019    | DIFREIAR COMERCIAL LTDA.                     | 1       | 228  | 530,00     |
| 2433 | 3     | 15541     | 02/01/2019    | DIFREIAR COMERCIAL LTDA.                     | 1       | 228  | 256,50     |
| 2434 | 1     | 84918     | 27/12/2018    | MUNDIALTRACTOR COMERCIO IMPORTACAO E         | 1       | 228  | 1.070,46   |
| 2436 | 1     | 72964     | 28/12/2018    | RECH IMPORTADORA E DISTRIBUIDORA LTDA        | 1       | 228  | 447,00     |
| 2437 | 1     | 14593     | 02/01/2019    | DENES & SOUSA BATERIAS E ACESSORIOS LTDA     | 1       | 228  | 490,00     |
| 2438 | 1     | 540136    | 03/01/2019    | SOTREQ S/A                                   | 1       | 228  | 444,04     |
| 2439 | 2     | 15529     | 28/12/2018    | DIFREIAR COMERCIAL LTDA.                     | 1       | 228  | 114,00     |
| 2439 | 3     | 35193     | 28/12/2018    | DIFREIAR COMERCIAL LTDA.                     | 1       | 228  | 65,00      |
| 2440 | 1     | 728       | 03/01/2019    | MECANICA ELLSHADAY LTDA                      | 1       | 228  | 262,47     |
| 2402 | 1     | 1365048   | 20/12/2018    | BATISTA E NAVES LTDA.                        | 1       | 228  | 111,66     |
| 2402 | 2     | 1365048   | 21/01/2019    | BATISTA E NAVES LTDA.                        | 1       | 228  | 111,66     |
| 2402 | 3     | 1365048   | 18/02/2019    | BATISTA E NAVES LTDA.                        | 1       | 228  | 111,66     |
| 2403 | 1     | 2480      | 20/12/2018    | NOVA CAMINHOES EIRELI                        | 1       | 228  | 80,00      |
| 2404 | 1     | 1042      | 14/12/2018    | TITAN TRUCK CENTER LTDA - ME                 | 1       | 228  | 1.372,00   |
| 2405 | 1     | 29503     | 19/12/2018    | RODABEM DISTRIBUIDORA DE PECAS               | 1       | 228  | 197,11     |
| 2379 | 1     | 295814    | 12/12/2018    | A.CAMARGO & CIA LTDA                         | 1       | 228  | 98,50      |
| 2386 | 1     | 72964     | 28/12/2018    | RECH IMPORTADORA E DISTRIBUIDORA LTDA        | 1       | 228  | 149,00     |
| 2396 | 1     | 2904      | 11/12/2018    | CENTRO AUTOMOTIVO REIS LTDA - ME             | 1       | 228  | 749,00     |
| 1817 | 1     | 133065    | 01/11/2018    | O BORRACHEIRO COMERCIO DE BORRACHA LTDA      | 1       | 228  | 100,90     |
| 1820 | 1     | 243       | 06/11/2018    | COMÉRCIO DE PNEUS PENEUZADA LTDA - ME        | 1       | 228  | 1.820,00   |
| 1821 | 1     | 22        | 06/11/2018    | NILTON MACHADO 83750789134                   | 1       | 228  | 235,00     |
| 1822 | 1     | 26478     | 06/11/2018    | AMIL KAR DISTRIBUIDORA DE ACESSORIOS E       | 1       | 228  | 39,00      |
| 2026 | 1     | 15202     | 21/11/2018    | BORRACHAS ARAGUAIA LTDA - EPP                | 1       | 228  | 13,00      |
| 2027 | 1     | 82515     | 22/11/2018    | ACELATAS ACESSÓRIOS E LATAS LTDA             | 1       | 228  | 44,75      |
| 2028 | 1     | 536922    | 22/11/2018    | SOTREQ S/A                                   | 1       | 228  | 374,20     |
| 2029 | 4     | 168096    | 18/12/2018    | DISTRIBUIDOR CUMMINS CENTRO OESTE LTDA       | 1       | 228  | 245,13     |
| 2029 | 5     | 168096    | 19/11/2018    | DISTRIBUIDOR CUMMINS CENTRO OESTE LTDA       | 1       | 228  | 245,14     |
| 2030 | 1     | 720       | 19/11/2018    | MECANICA ELLSHADAY LTDA                      | 1       | 228  | 437,44     |
| 2033 | 1     | 67301     | 26/11/2018    | NG DISTRIBUIDORA DE PECAS LTDA               | 1       | 228  | 367,20     |
| 2034 | 1     | 67300     | 26/11/2018    | NG DISTRIBUIDORA DE PECAS LTDA               | 1       | 228  | 424,40     |
| 2034 | 2     | 67300     | 11/12/2018    | NG DISTRIBUIDORA DE PECAS LTDA               | 1       | 228  | 424,40     |
| 2038 | 1     | 1413      | 19/11/2018    | HIDRAUSERV EMPILHADEIRA E MANGUEIRA          | 1       | 228  | 112,00     |
| 2039 | 1     | 1413      | 19/11/2018    | HIDRAUSERV EMPILHADEIRA E MANGUEIRA          | 1       | 228  | 80,00      |
| 2040 | 5     | 10351     | 16/11/2018    | GOIAMAQ COMERCIO DE PECAS PARA TRATORES      | 1       | 228  | 581,33     |
| 2040 | 6     | 10351     | 17/12/2018    | GOIAMAQ COMERCIO DE PECAS PARA TRATORES      | 1       | 228  | 581,33     |
| 2040 | 7     | 10351     | 15/01/2019    | GOIAMAQ COMERCIO DE PECAS PARA TRATORES      | 1       | 228  | 581,34     |
| 2052 | 1     | 116       | 23/11/2018    | H S H DIESEL LTDA                            | 1       | 228  | 60,00      |
| 2057 | 1     | 67351     | 26/11/2018    | NG DISTRIBUIDORA DE PECAS LTDA               | 1       | 228  | 301,00     |
| 2059 | 1     | 54995     | 05/12/2018    | C M ALVES DISTRIBUICOES DE MAQUINAS          | 1       | 228  | 220,00     |
| 2060 | 1     | 35370     | 14/12/2018    | COMERCIAL DE TINTAS RC LTDA                  | 1       | 228  | 128,00     |
| 2071 | 1     | 10748     | 05/11/2018    | SL COMÉRCIO DE LUBRIFICANTES PEÇAS E         | 1       | 228  | 239,00     |
| 2072 | 1     | 42775     | 05/11/2018    | ELETRICA AUTO PART S LTDA - EPP              | 1       | 228  | 365,00     |
| 2073 | 2     | 43125     | 05/11/2018    | COMERCIAL IMPORTADORA DE PNEUS LTDA          | 1       | 228  | 510,00     |
| 2073 | 3     | 43125     | 03/12/2018    | COMERCIAL IMPORTADORA DE PNEUS LTDA          | 1       | 228  | 510,00     |
| 2074 | 1     | 339       | 05/11/2018    | R K PEÇAS E SERVIÇOS HIDRAULICOS EIRELI - ME | 1       | 228  | 3.705,00   |
| 2084 | 1     | 133124    | 05/11/2018    | O BORRACHEIRO COMERCIO DE BORRACHA LTDA      | 1       | 228  | 241,45     |
| 2084 | 2     | 133124    | 03/12/2018    | O BORRACHEIRO COMERCIO DE BORRACHA LTDA      | 1       | 228  | 241,45     |
| 2094 | 1     | 169180    | 29/11/2018    | DISTRIBUIDOR CUMMINS CENTRO OESTE LTDA       | 1       | 228  | 61,57      |

| z    | Parc. | Documento | Dt. Pagamento | Discriminação                                | Empresa | Obra | Valor Pago |
|------|-------|-----------|---------------|--|---------|------|------------|
| 2095 | 2     | 66937     | 12/11/2018    | NG DISTRIBUIDORA DE PECAS LTDA               | 1       | 228  | 957,33     |
| 2095 | 3     | 66937     | 10/12/2018    | NG DISTRIBUIDORA DE PECAS LTDA               | 1       | 228  | 957,33     |
| 2095 | 4     | 66937     | 09/01/2019    | NG DISTRIBUIDORA DE PECAS LTDA               | 1       | 228  | 957,34     |
| 2096 | 1     | 31323     | 14/11/2018    | GYNFER GOIÂNIA FERRAMENTAS E ACESSÓRIOS      | 1       | 228  | 470,00     |
| 2097 | 1     | 23548     | 12/11/2018    | RESENDE DISTRIBUIDORA DE CORREIAS E          | 1       | 228  | 445,00     |
| 2107 | 1     | 82715     | 29/11/2018    | ACELATAS ACESSÓRIOS E LATAS LTDA             | 1       | 228  | 41,00      |
| 2135 | 1     | 45115     | 26/12/2018    | WM PARAFUSOS E FERRAMENTAS LTDA - EPP        | 1       | 228  | 115,80     |
| 2137 | 1     | 31510     | 30/11/2018    | GYNFER GOIÂNIA FERRAMENTAS E ACESSÓRIOS      | 1       | 228  | 41,27      |
| 2862 | 2     | 68352     | 28/12/2018    | NG DISTRIBUIDORA DE PECAS LTDA               | 1       | 228  | 294,69     |
| 2862 | 3     | 68352     | 28/01/2019    | NG DISTRIBUIDORA DE PECAS LTDA               | 1       | 228  | 294,69     |
| 2863 | 1     | 10073     | 02/01/2019    | ALVES E ROCHA LTDA                           | 1       | 228  | 255,63     |
| 2865 | 1     | 256       | 28/12/2018    | COMÉRCIO DE PNEUS PENEUZADA LTDA - ME        | 1       | 228  | 1.270,00   |
| 2866 | 1     | 251       | 28/12/2018    | COMÉRCIO DE PNEUS PENEUZADA LTDA - ME        | 1       | 228  | 1.270,00   |
| 2867 | 1     | 396       | 28/12/2018    | EXCLUSIVE MEGA AUTO CENTER EIRELI            | 1       | 228  | 165,00     |
| 2868 | 1     | 732       | 07/01/2019    | MECANICA ELLSHADAY LTDA                      | 1       | 228  | 291,63     |
| 2869 | 1     | 85161     | 07/01/2019    | MUNDIALTRACTOR COMERCIO IMPORTACAO E         | 1       | 228  | 511,76     |
| 2871 | 1     | 13515     | 02/01/2019    | BOA VIAGEM COMERCIO DE DERIVADOS DE          | 1       | 228  | 223,62     |
| 2872 | 1     | 3301      | 20/12/2018    | TORNEADORA STANDER LTDA - ME                 | 1       | 228  | 223,47     |
| 2947 | 1     | 45497     | 07/01/2019    | WM PARAFUSOS E FERRAMENTAS LTDA - EPP        | 1       | 228  | 29,00      |
| 2964 | 1     | 55211     | 04/01/2019    | C M ALVES DISTRIBUICOES DE MAQUINAS          | 1       | 228  | 220,00     |
| 2974 | 1     | 736       | 10/01/2019    | MECANICA ELLSHADAY LTDA                      | 1       | 228  | 27,90      |
| 2978 | 1     | 68872     | 17/01/2019    | NG DISTRIBUIDORA DE PECAS LTDA               | 1       | 228  | 624,32     |
| 1027 | 1     | 529976    | 13/09/2018    | SOTREQ S/A                                   | 1       | 228  | 68,83      |
| 1028 | 1     | 703       | 30/08/2018    | MECANICA ELLSHADAY LTDA                      | 1       | 228  | 200,00     |
| 1029 | 1     | 910       | 03/09/2018    | TITAN TRUCK CENTER LTDA - ME                 | 1       | 228  | 801,40     |
| 1037 | 1     | 68741     | 14/09/2018    | RECH IMPORTADORA E DISTRIBUIDORA LTDA        | 1       | 228  | 655,00     |
| 1038 | 1     | 64674     | 10/09/2018    | NG DISTRIBUIDORA DE PECAS LTDA               | 1       | 228  | 1.020,00   |
| 1040 | 1     | 23333     | 14/09/2018    | BMC AUTO PECAS LTDA - EPP                    | 1       | 228  | 30,00      |
| 1041 | 1     | 53064     | 17/09/2018    | VEDACIL COMPONENTES HIDRAULICOS LTDA         | 1       | 228  | 180,00     |
| 1043 | 1     | 43366     | 14/09/2018    | WM PARAFUSOS E FERRAMENTAS LTDA - EPP        | 1       | 228  | 160,00     |
| 1798 | 3     | 66577     | 28/12/2018    | NG DISTRIBUIDORA DE PECAS LTDA               | 1       | 228  | 2.212,64   |
| 1046 | 1     | 910       | 03/09/2018    | TITAN TRUCK CENTER LTDA - ME                 | 1       | 228  | 850,00     |
| 1047 | 9     | 1345      | 31/08/2018    | SENNA INJETOR DIESEL LTDA - ME               | 1       | 228  | 1.078,00   |
| 1047 | 10    | 1345      | 28/09/2018    | SENNA INJETOR DIESEL LTDA - ME               | 1       | 228  | 1.078,00   |
| 1048 | 1     | 2947      | 17/09/2018    | REPAL RENOVADORA DE PNEUS ANÁPOLIS LTDA      | 1       | 228  | 188,00     |
| 1049 | 1     | 5965      | 17/09/2018    | REPAL RENOVADORA DE PNEUS ANÁPOLIS LTDA      | 1       | 228  | 492,00     |
| 1049 | 2     | 5965      | 15/10/2018    | REPAL RENOVADORA DE PNEUS ANÁPOLIS LTDA      | 1       | 228  | 492,00     |
| 1066 | 1     | 54325     | 13/09/2018    | C M ALVES DISTRIBUICOES DE MAQUINAS          | 1       | 228  | 220,00     |
| 1068 | 1     | 1346      | 04/09/2018    | HIDRAUSERV EMPILHADEIRA E MANGUEIRA          | 1       | 228  | 748,00     |
| 1079 | 1     | 530874    | 21/09/2018    | SOTREQ S/A                                   | 1       | 228  | 83,14      |
| 1080 | 1     | 68747     | 14/09/2018    | RECH IMPORTADORA E DISTRIBUIDORA LTDA        | 1       | 228  | 500,00     |
| 1081 | 1     | 65097     | 20/09/2018    | NG DISTRIBUIDORA DE PECAS LTDA               | 1       | 228  | 752,83     |
| 1082 | 1     | 65094     | 20/09/2018    | NG DISTRIBUIDORA DE PECAS LTDA               | 1       | 228  | 745,71     |
| 1082 | 2     | 65094     | 22/10/2018    | NG DISTRIBUIDORA DE PECAS LTDA               | 1       | 228  | 745,71     |
| 1083 | 2     | 42260     | 17/09/2018    | ELETRICA AUTO PART'S LTDA - EPP              | 1       | 228  | 445,00     |
| 1083 | 3     | 42260     | 01/10/2018    | ELETRICA AUTO PART'S LTDA - EPP              | 1       | 228  | 445,00     |
| 1084 | 1     | 42281     | 17/09/2018    | ELETRICA AUTO PART'S LTDA - EPP              | 1       | 228  | 433,00     |
| 1085 | 1     | 11        | 30/08/2018    | NILTON MACHADO 83750789134                   | 1       | 228  | 200,00     |
| 1086 | 1     | 11        | 30/08/2018    | NILTON MACHADO 83750789134                   | 1       | 228  | 450,00     |
| 2    | 1     | 12780     | 15/05/2018    | BOA VIAGEM COMERCIO DE DERIVADOS DE          | 1       | 228  | 650,64     |
| 3    | 1     | 3024      | 21/06/2018    | DARCÍLIO MALHEIROS DE CASTRO - ME            | 1       | 228  | 2.340,00   |
| 4    | 1     | 163942    | 06/06/2018    | REFRIGERAÇÃO DUFRIO COMÉRCIO E               | 1       | 228  | 3.776,55   |
| 8    | 1     | 7330      | 04/06/2018    | AUTO SOCORRO CONFIANÇA LTDA - ME             | 1       | 228  | 1.176,00   |
| 919  | 1     | 10377     | 03/09/2018    | SL COMÉRCIO DE LUBRIFICANTES PEÇAS E         | 1       | 228  | 169,00     |
| 919  | 2     | 10377     | 01/10/2018    | SL COMÉRCIO DE LUBRIFICANTES PEÇAS E         | 1       | 228  | 169,00     |
| 920  | 1     | 81884     | 30/08/2018    | BRASIF S/A EXPORTAÇÃO E IMPORTAÇÃO           | 1       | 228  | 145,00     |
| 921  | 1     | 406       | 03/09/2018    | SEBASTIAO DA ROCHA FREITAS - O GOIANO - ME   | 1       | 228  | 500,00     |
| 924  | 1     | 43173     | 06/09/2018    | WM PARAFUSOS E FERRAMENTAS LTDA - EPP        | 1       | 228  | 510,00     |
| 939  | 2     | 161339    | 03/09/2018    | DISTRIBUIDOR CUMMINS CENTRO OESTE LTDA       | 1       | 228  | 315,26     |
| 940  | 1     | 68063     | 31/08/2018    | RECH IMPORTADORA E DISTRIBUIDORA LTDA        | 1       | 228  | 195,00     |
| 941  | 1     | 68206     | 05/09/2018    | RECH IMPORTADORA E DISTRIBUIDORA LTDA        | 1       | 228  | 195,00     |
| 942  | 1     | 42104     | 30/08/2018    | ELETRICA AUTO PART'S LTDA - EPP              | 1       | 228  | 217,00     |
| 943  | 1     | 12860     | 03/09/2018    | J B N AUTO PECAS LTDA - ME                   | 1       | 228  | 303,00     |
| 944  | 1     | 888       | 20/08/2018    | TITAN TRUCK CENTER LTDA - ME                 | 1       | 228  | 744,80     |
| 946  | 1     | 8627      | 06/09/2018    | ZIGMUNT FERRO E AÇO LTDA                     | 1       | 228  | 738,00     |
| 956  | 1     | 279       | 06/09/2018    | R K PEÇAS E SERVIÇOS HIDRAULICOS EIRELI - ME | 1       | 228  | 665,00     |
| 958  | 4     | 160310    | 22/08/2018    | DISTRIBUIDOR CUMMINS CENTRO OESTE LTDA       | 1       | 228  | 293,40     |
| 958  | 6     | 160305    | 22/08/2018    | DISTRIBUIDOR CUMMINS CENTRO OESTE LTDA       | 1       | 228  | 293,40     |
| 962  | 1     | 1323      | 28/08/2018    | HIDRAUSERV EMPILHADEIRA E MANGUEIRA          | 1       | 228  | 496,00     |
| 963  | 1     | 1323      | 28/08/2018    | HIDRAUSERV EMPILHADEIRA E MANGUEIRA          | 1       | 228  | 390,00     |
| 964  | 1     | 1323      | 28/08/2018    | HIDRAUSERV EMPILHADEIRA E MANGUEIRA          | 1       | 228  | 388,00     |
| 972  | 1     | 209       | 15/08/2018    | COMÉRCIO DE PNEUS PENEUZADA LTDA - ME        | 1       | 228  | 5.190,00   |
| 973  | 1     | 33974     | 13/08/2018    | DIFREIAR COMERCIAL LTDA.                     | 1       | 228  | 110,00     |
| 974  | 1     | 1743      | 16/08/2018    | ZB TURBO ELETRODIESEL LTDA - ME              | 1       | 228  | 760,00     |
| 981  | 1     | 2597      | 20/08/2018    | CENTRO AUTOMOTIVO REIS LTDA - ME             | 1       | 228  | 110,00     |
| 981  | 1     | 2597      | 20/08/2018    | CENTRO AUTOMOTIVO REIS LTDA - ME             | 1       | 228  | 75,00      |

| z    | Parc. | Documento | Dt. Pagamento | Discriminação                                | Empresa | Obra | Valor Pago |
|------|-------|-----------|---------------|--|---------|------|------------|
| 983  | 1     | 999       | 27/08/2018    | C R S NOVOCHAT SKY EIRELI - ME               | 1       | 228  | 1.158,12   |
| 987  | 1     | 9779      | 14/09/2018    | GOIAMAQ COMERCIO DE PECAS PARA TRATORES      | 1       | 228  | 207,85     |
| 989  | 1     | 272       | 05/09/2018    | R K PEÇAS E SERVIÇOS HIDRAULICOS EIRELI - ME | 1       | 228  | 1.615,00   |
| 992  | 1     | 3095      | 26/09/2018    | DARCÍLIO MALHEIROS DE CASTRO - ME            | 1       | 228  | 280,00     |
| 992  | 1     | 3095      | 26/09/2018    | DARCÍLIO MALHEIROS DE CASTRO - ME            | 1       | 228  | 3.368,00   |
| 995  | 1     | 14602     | 27/08/2018    | BORRACHAS ARAGUAIA LTDA - EPP                | 1       | 228  | 22,60      |
| 1009 | 1     | 10        | 22/08/2018    | NILTON MACHADO 83750789134                   | 1       | 228  | 250,00     |
| 1010 | 1     | 10        | 22/08/2018    | NILTON MACHADO 83750789134                   | 1       | 228  | 500,00     |
| 1011 | 1     | 1742      | 22/08/2018    | ZB TURBO ELETRODIESEL LTDA - ME              | 1       | 228  | 200,00     |
| 1012 | 1     | 14602     | 27/08/2018    | BORRACHAS ARAGUAIA LTDA - EPP                | 1       | 228  | 44,40      |
| 1014 | 1     | 43168     | 06/09/2018    | WM PARAFUSOS E FERRAMENTAS LTDA - EPP        | 1       | 228  | 152,50     |
| 1603 | 1     | 2285      | 09/10/2018    | EQUIPE 10 ACESSORIOS LTDA - ME               | 1       | 228  | 50,00      |
| 1604 | 1     | 2264      | 18/10/2018    | EQUIPE 10 ACESSORIOS LTDA - ME               | 1       | 228  | 673,02     |
| 1658 | 1     | 14860     | 13/11/2018    | GODOI & TREVENZOLI LTDA.                     | 1       | 228  | 944,18     |
| 1658 | 2     | 14860     | 16/10/2018    | GODOI & TREVENZOLI LTDA.                     | 1       | 228  | 944,17     |
| 1677 | 1     | 739       | 17/10/2018    | TURBO TRUCKS SERVICE EIRELI - ME             | 1       | 228  | 130,00     |
| 1681 | 1     | 13        | 26/10/2018    | MARK OLEO LUBRIFICANTE EIRELI                | 1       | 228  | 199,00     |
| 1696 | 4     | 217693    | 23/10/2018    | PODIUM COMERCIAL DE PRODUTOS AUTOMOTIV       | 1       | 228  | 1.303,46   |
| 1696 | 5     | 217693    | 26/11/2018    | PODIUM COMERCIAL DE PRODUTOS AUTOMOTIV       | 1       | 228  | 1.303,05   |
| 1696 | 6     | 217693    | 24/12/2018    | PODIUM COMERCIAL DE PRODUTOS AUTOMOTIV       | 1       | 228  | 1.303,05   |
| 1697 | 4     | 217684    | 23/10/2018    | PODIUM COMERCIAL DE PRODUTOS AUTOMOTIV       | 1       | 228  | 1.303,46   |
| 1697 | 5     | 217684    | 26/11/2018    | PODIUM COMERCIAL DE PRODUTOS AUTOMOTIV       | 1       | 228  | 1.303,05   |
| 1697 | 6     | 217684    | 24/12/2018    | PODIUM COMERCIAL DE PRODUTOS AUTOMOTIV       | 1       | 228  | 1.303,05   |
| 1698 | 1     | 3681      | 22/10/2018    | DISTRIBUIDORA MANOS BATERIAS LTDA            | 1       | 228  | 490,00     |
| 1698 | 2     | 3681      | 22/10/2018    | DISTRIBUIDORA MANOS BATERIAS LTDA            | 1       | 228  | 490,00     |
| 1320 | 1     | 33582     | 10/10/2018    | FORTE IMPERADOR COM ATAC E.P.I LTDA          | 1       | 228  | 749,28     |
| 1320 | 1     | 33582     | 10/10/2018    | FORTE IMPERADOR COM ATAC E.P.I LTDA          | 1       | 228  | 380,27     |
| 158  | 1     | 211881    | 18/06/2018    | PODIUM COMERCIAL DE PRODUTOS AUTOMOTIV       | 1       | 228  | 632,21     |
| 158  | 2     | 211881    | 16/07/2018    | PODIUM COMERCIAL DE PRODUTOS AUTOMOTIV       | 1       | 228  | 632,20     |
| 159  | 2     | 211987    | 18/06/2018    | PODIUM COMERCIAL DE PRODUTOS AUTOMOTIV       | 1       | 228  | 210,60     |
| 159  | 3     | 212015    | 18/06/2018    | PODIUM COMERCIAL DE PRODUTOS AUTOMOTIV       | 1       | 228  | 210,60     |
| 160  | 1     | 211884    | 18/06/2018    | PODIUM COMERCIAL DE PRODUTOS AUTOMOTIV       | 1       | 228  | 409,34     |
| 160  | 2     | 211884    | 16/07/2018    | PODIUM COMERCIAL DE PRODUTOS AUTOMOTIV       | 1       | 228  | 409,34     |
| 169  | 3     | 314       | 18/06/2018    | TURBO TRUCKS SERVICE EIRELI - ME             | 1       | 228  | 45,00      |
| 169  | 4     | 314       | 17/07/2018    | TURBO TRUCKS SERVICE EIRELI - ME             | 1       | 228  | 45,00      |
| 169  | 5     | 473       | 18/06/2018    | TURBO TRUCKS SERVICE EIRELI - ME             | 1       | 228  | 450,00     |
| 169  | 6     | 473       | 17/07/2018    | TURBO TRUCKS SERVICE EIRELI - ME             | 1       | 228  | 450,00     |
| 206  | 1     | 150       | 13/07/2018    | ERMENEGILDO GONÇALVES LIMA MANUTENÇÃO        | 1       | 228  | 1.200,00   |
| 218  | 1     | 212241    | 25/06/2018    | PODIUM COMERCIAL DE PRODUTOS AUTOMOTIV       | 1       | 228  | 330,00     |
| 218  | 2     | 212241    | 24/07/2018    | PODIUM COMERCIAL DE PRODUTOS AUTOMOTIV       | 1       | 228  | 330,00     |
| 219  | 1     | 212284    | 26/06/2018    | PODIUM COMERCIAL DE PRODUTOS AUTOMOTIV       | 1       | 228  | 330,00     |
| 219  | 2     | 212284    | 27/07/2018    | PODIUM COMERCIAL DE PRODUTOS AUTOMOTIV       | 1       | 228  | 330,00     |
| 230  | 1     | 511       | 26/06/2018    | TURBO TRUCKS SERVICE EIRELI - ME             | 1       | 228  | 180,00     |
| 236  | 1     | 514       | 28/06/2018    | TURBO TRUCKS SERVICE EIRELI - ME             | 1       | 228  | 750,00     |
| 252  | 1     | 212362    | 29/06/2018    | PODIUM COMERCIAL DE PRODUTOS AUTOMOTIV       | 1       | 228  | 165,00     |
| 304  | 4     | 212647    | 06/07/2018    | PODIUM COMERCIAL DE PRODUTOS AUTOMOTIV       | 1       | 228  | 610,94     |
| 304  | 5     | 212647    | 26/07/2018    | PODIUM COMERCIAL DE PRODUTOS AUTOMOTIV       | 1       | 228  | 610,73     |
| 304  | 6     | 212647    | 15/08/2018    | PODIUM COMERCIAL DE PRODUTOS AUTOMOTIV       | 1       | 228  | 610,73     |
| 628  | 1     | 213970    | 30/07/2018    | PODIUM COMERCIAL DE PRODUTOS AUTOMOTIV       | 1       | 228  | 919,50     |
| 628  | 1     | 213970    | 30/07/2018    | PODIUM COMERCIAL DE PRODUTOS AUTOMOTIV       | 1       | 228  | 386,50     |
| 629  | 1     | 214269    | 03/08/2018    | PODIUM COMERCIAL DE PRODUTOS AUTOMOTIV       | 1       | 228  | 282,10     |
| 660  | 1     | 9306      | 10/08/2018    | E. W. SIMOES & CIA LTDA - EPP                | 1       | 228  | 1.500,00   |
| 660  | 2     | 9306      | 10/09/2018    | E. W. SIMOES & CIA LTDA - EPP                | 1       | 228  | 1.500,00   |
| 814  | 1     | 13291     | 27/08/2018    | TRACTOR SERVICE COMÉRCIO DE PEÇASE           | 1       | 228  | 198,00     |
| 718  | 1     | 225282    | 09/08/2018    | DISNAROL DISTRIBUIDORA NACIONAL DE           | 1       | 228  | 484,30     |
| 728  | 1     | 214555    | 13/08/2018    | PODIUM COMERCIAL DE PRODUTOS AUTOMOTIV       | 1       | 228  | 419,70     |
| 728  | 2     | 214555    | 10/09/2018    | PODIUM COMERCIAL DE PRODUTOS AUTOMOTIV       | 1       | 228  | 419,70     |
| 768  | 1     | 215008    | 23/08/2018    | PODIUM COMERCIAL DE PRODUTOS AUTOMOTIV       | 1       | 228  | 2.098,00   |
| 768  | 2     | 215008    | 24/09/2018    | PODIUM COMERCIAL DE PRODUTOS AUTOMOTIV       | 1       | 228  | 2.098,00   |
| 505  | 1     | 213159    | 13/07/2018    | PODIUM COMERCIAL DE PRODUTOS AUTOMOTIV       | 1       | 228  | 579,75     |
| 505  | 2     | 213159    | 13/08/2018    | PODIUM COMERCIAL DE PRODUTOS AUTOMOTIV       | 1       | 228  | 579,75     |
| 522  | 4     | 863       | 23/07/2018    | TRACTOR SERVICE COMÉRCIO DE PEÇASE           | 1       | 228  | 1.134,62   |
| 524  | 1     | 213404    | 19/07/2018    | PODIUM COMERCIAL DE PRODUTOS AUTOMOTIV       | 1       | 228  | 906,05     |
| 524  | 2     | 213404    | 20/08/2018    | PODIUM COMERCIAL DE PRODUTOS AUTOMOTIV       | 1       | 228  | 906,05     |
| 533  | 9     | 419       | 02/08/2018    | TURBO TRUCKS SERVICE EIRELI - ME             | 1       | 228  | 98,00      |
| 533  | 11    | 419       | 21/08/2018    | TURBO TRUCKS SERVICE EIRELI - ME             | 1       | 228  | 98,00      |
| 534  | 1     | 621       | 26/07/2018    | TURBO TRUCKS SERVICE EIRELI - ME             | 1       | 228  | 180,00     |
| 538  | 1     | 16129     | 16/07/2018    | TRANSPORTADORA J.D.F. LTDA - EPP             | 1       | 228  | 268,66     |
| 558  | 1     | 619       | 02/08/2018    | TURBO TRUCKS SERVICE EIRELI - ME             | 1       | 228  | 344,02     |
| 558  | 2     | 619       | 21/08/2018    | TURBO TRUCKS SERVICE EIRELI - ME             | 1       | 228  | 327,50     |
| 576  | 1     | 13003     | 30/07/2018    | TRACTOR SERVICE COMÉRCIO DE PEÇASE           | 1       | 228  | 659,00     |
| 576  | 2     | 13003     | 28/08/2018    | TRACTOR SERVICE COMÉRCIO DE PEÇASE           | 1       | 228  | 659,00     |
| 577  | 1     | 213989    | 30/07/2018    | PODIUM COMERCIAL DE PRODUTOS AUTOMOTIV       | 1       | 228  | 1.495,47   |
| 577  | 2     | 213989    | 28/08/2018    | PODIUM COMERCIAL DE PRODUTOS AUTOMOTIV       | 1       | 228  | 1.495,46   |
| 606  | 1     | 213971    | 30/07/2018    | PODIUM COMERCIAL DE PRODUTOS AUTOMOTIV       | 1       | 228  | 386,50     |
| 1967 | 1     | 34715     | 10/12/2018    | FORTE IMPERADOR COM ATAC E.P.I LTDA          | 1       | 228  | 1.471,17   |

| z    | Parc. | Documento | Dt. Pagamento | Discriminação                             | Empresa | Obra | Valor Pago |
|------|-------|-----------|---------------|---|---------|------|------------|
| 1997 | 5     | 218735    | 16/11/2018    | PODIUM COMERCIAL DE PRODUTOS AUTOMOTIV    | 1       | 228  | 2.773,94   |
| 1997 | 6     | 218735    | 17/12/2018    | PODIUM COMERCIAL DE PRODUTOS AUTOMOTIV    | 1       | 228  | 2.773,10   |
| 1997 | 7     | 218735    | 16/01/2019    | PODIUM COMERCIAL DE PRODUTOS AUTOMOTIV    | 1       | 228  | 2.773,10   |
| 18   | 1     | 1611      | 14/06/2018    | T BT DISTRIBUIDORA EIRELI EPP             | 1       | 228  | 10,45      |
| 18   | 1     | 1611      | 14/06/2018    | T BT DISTRIBUIDORA EIRELI EPP             | 1       | 228  | 545,80     |
| 18   | 1     | 1611      | 14/06/2018    | T BT DISTRIBUIDORA EIRELI EPP             | 1       | 228  | 10,50      |
| 18   | 1     | 1611      | 14/06/2018    | T BT DISTRIBUIDORA EIRELI EPP             | 1       | 228  | 57,63      |
| 2385 | 1     | 14531     | 19/12/2018    | TRACTOR SERVICE COMÉRCIO DE PEÇASE        | 1       | 228  | 36,00      |
| 2387 | 1     | 2727      | 27/12/2018    | EQUIPE 10 ACESSORIOS LTDA - ME            | 1       | 228  | 70,00      |
| 2032 | 1     | 219047    | 26/11/2018    | PODIUM COMERCIAL DE PRODUTOS AUTOMOTIV    | 1       | 228  | 476,76     |
| 2032 | 2     | 219047    | 24/12/2018    | PODIUM COMERCIAL DE PRODUTOS AUTOMOTIV    | 1       | 228  | 476,76     |
| 2089 | 1     | 107       | 05/11/2018    | MARK OLEO LUBRIFICANTE EIRELI             | 1       | 228  | 120,00     |
| 2090 | 1     | 106       | 05/11/2018    | MARK OLEO LUBRIFICANTE EIRELI             | 1       | 228  | 230,00     |
| 2092 | 1     | 15        | 26/11/2018    | JORGE LIMA ROMA 06206004627               | 1       | 228  | 300,00     |
| 2130 | 4     | 219445    | 03/12/2018    | PODIUM COMERCIAL DE PRODUTOS AUTOMOTIV    | 1       | 228  | 828,38     |
| 2130 | 5     | 219445    | 02/01/2019    | PODIUM COMERCIAL DE PRODUTOS AUTOMOTIV    | 1       | 228  | 828,13     |
| 2130 | 6     | 219445    | 30/01/2019    | PODIUM COMERCIAL DE PRODUTOS AUTOMOTIV    | 1       | 228  | 828,13     |
| 1026 | 1     | 13541     | 20/09/2018    | TRACTOR SERVICE COMÉRCIO DE PEÇASE        | 1       | 228  | 119,00     |
| 1834 | 1     | 14014     | 06/11/2018    | TRACTOR SERVICE COMÉRCIO DE PEÇASE        | 1       | 228  | 1.235,00   |
| 1067 | 1     | 2103      | 10/09/2018    | EQUIPE 10 ACESSORIOS LTDA - ME            | 1       | 228  | 50,00      |
| 959  | 1     | 13411     | 06/09/2018    | TRACTOR SERVICE COMÉRCIO DE PEÇASE        | 1       | 228  | 249,00     |
| 960  | 2     | 13466     | 13/09/2018    | TRACTOR SERVICE COMÉRCIO DE PEÇASE        | 1       | 228  | 1.526,75   |
| 960  | 3     | 13466     | 11/10/2018    | TRACTOR SERVICE COMÉRCIO DE PEÇASE        | 1       | 228  | 1.526,75   |
| 961  | 1     | 1608      | 15/08/2018    | ERIE NE FERREIRA DE SOUZA EIRELI - ME     | 1       | 228  | 1.360,00   |
| 982  | 1     | 579       | 05/09/2018    | TURBO TRUCKS SERVICE EIRELI - ME          | 1       | 228  | 100,00     |
| 985  | 1     | 826       | 05/09/2018    | TURBO TRUCKS SERVICE EIRELI - ME          | 1       | 228  | 250,00     |
| 986  | 1     | 13476     | 12/09/2018    | TRACTOR SERVICE COMÉRCIO DE PEÇASE        | 1       | 228  | 66,00      |
| 988  | 1     | 818       | 03/09/2018    | TURBO TRUCKS SERVICE EIRELI - ME          | 1       | 228  | 710,00     |
| 996  | 1     | 2038      | 29/08/2018    | EQUIPE 10 ACESSORIOS LTDA - ME            | 1       | 228  | 157,00     |
| 1445 | 1     | 3920      | 15/10/2018    | COMERCIAL RODRIGUES COMERCIO VAREJISTA DE | 1       | 228  | 1.400,00   |
| 1445 | 2     | 3920      | 13/11/2018    | COMERCIAL RODRIGUES COMERCIO VAREJISTA DE | 1       | 228  | 1.400,00   |
| 1445 | 3     | 3920      | 13/12/2018    | COMERCIAL RODRIGUES COMERCIO VAREJISTA DE | 1       | 228  | 1.400,00   |
| 922  | 1     | 2952      | 05/09/2018    | D B CARVALHO - ME                         | 1       | 228  | 720,00     |
| 1078 | 1     | 7         | 28/08/2018    | DIEGO ABNER RODRIGUES SANTANA             | 1       | 228  | 14.182,67  |
| 1078 | 2     | 7         | 28/09/2018    | DIEGO ABNER RODRIGUES SANTANA             | 1       | 228  | 14.182,67  |
| 1078 | 3     | 7         | 31/10/2018    | DIEGO ABNER RODRIGUES SANTANA             | 1       | 228  | 14.182,66  |
| 1457 | 1     | 107       | 01/10/2018    | EMERSON DE ASSIS COSTA - ME               | 1       | 228  | 33,00      |
| 186  | 1     | 70        | 18/06/2018    | EMERSON DE ASSIS COSTA - ME               | 1       | 228  | 44,00      |
| 991  | 1     | 98        | 20/08/2018    | EMERSON DE ASSIS COSTA - ME               | 1       | 228  | 22,00      |
| 147  | 1     | 463       | 18/06/2018    | GILSON MARTINS SILVA ME                   | 1       | 228  | 515,00     |
| 472  | 1     | 581       | 12/07/2018    | GILSON MARTINS SILVA ME                   | 1       | 228  | 142,50     |
| 2093 | 1     | 5626      | 26/11/2018    | GONZAGA E ELIZEU LTDA                     | 1       | 228  | 80,00      |
| 478  | 1     | 2918      | 11/07/2018    | HELIO F MAGALHAES - ME                    | 1       | 228  | 166,00     |
| 479  | 1     | 4474      | 11/07/2018    | HELIO F MAGALHAES - ME                    | 1       | 228  | 77,20      |
| 556  | 7     | 2922      | 13/07/2018    | HELIO F MAGALHAES - ME                    | 1       | 228  | 1.231,12   |
| 556  | 14    | 2922      | 13/08/2018    | HELIO F MAGALHAES - ME                    | 1       | 228  | 1.169,88   |
| 556  | 15    | 4478      | 13/08/2018    | HELIO F MAGALHAES - ME                    | 1       | 228  | 875,12     |
| 556  | 16    | 4478      | 13/07/2018    | HELIO F MAGALHAES - ME                    | 1       | 228  | 812,88     |
| 583  | 1     | 2942      | 27/07/2018    | HELIO F MAGALHAES - ME                    | 1       | 228  | 921,00     |
| 583  | 2     | 2942      | 17/08/2018    | HELIO F MAGALHAES - ME                    | 1       | 228  | 921,00     |
| 586  | 4     | 4509      | 27/07/2018    | HELIO F MAGALHAES - ME                    | 1       | 228  | 558,00     |
| 586  | 5     | 4509      | 17/08/2018    | HELIO F MAGALHAES - ME                    | 1       | 228  | 559,00     |
| 2350 | 2     | 3056      | 02/01/2019    | HELIO F MAGALHAES - ME                    | 1       | 228  | 889,00     |
| 2350 | 3     | 4665      | 02/01/2019    | HELIO F MAGALHAES - ME                    | 1       | 228  | 370,00     |
| 2354 | 2     | 3031      | 11/12/2018    | HELIO F MAGALHAES - ME                    | 1       | 228  | 120,00     |
| 2354 | 3     | 4634      | 11/12/2018    | HELIO F MAGALHAES - ME                    | 1       | 228  | 75,45      |
| 2435 | 2     | 3064      | 03/01/2019    | HELIO F MAGALHAES - ME                    | 1       | 228  | 38,50      |
| 2435 | 3     | 4677      | 03/01/2019    | HELIO F MAGALHAES - ME                    | 1       | 228  | 6,50       |
| 288  | 1     | 15804     | 25/06/2018    | JOAO MAGALHAES DOS SANTOS EIRELI          | 1       | 228  | 2.000,00   |
| 289  | 1     | 15618     | 25/06/2018    | JOAO MAGALHAES DOS SANTOS EIRELI          | 1       | 228  | 2.000,00   |
| 1615 | 1     | 22086     | 15/10/2018    | JOSÉ LÚCIO PIRES ME                       | 1       | 228  | 185,00     |
| 1616 | 1     | 22084     | 15/10/2018    | JOSÉ LÚCIO PIRES ME                       | 1       | 228  | 289,00     |
| 1617 | 1     | 22084     | 15/10/2018    | JOSÉ LÚCIO PIRES ME                       | 1       | 228  | 38,00      |
| 1649 | 1     | 22085     | 15/10/2018    | JOSÉ LÚCIO PIRES ME                       | 1       | 228  | 255,00     |
| 1372 | 1     | 22017     | 08/10/2018    | JOSÉ LÚCIO PIRES ME                       | 1       | 228  | 85,00      |
| 1373 | 1     | 22021     | 08/10/2018    | JOSÉ LÚCIO PIRES ME                       | 1       | 228  | 56,00      |
| 1374 | 1     | 22020     | 08/10/2018    | JOSÉ LÚCIO PIRES ME                       | 1       | 228  | 53,00      |
| 1433 | 1     | 22018     | 08/10/2018    | JOSÉ LÚCIO PIRES ME                       | 1       | 228  | 44,00      |
| 1313 | 1     | 21956     | 01/10/2018    | JOSÉ LÚCIO PIRES ME                       | 1       | 228  | 1.419,00   |
| 1313 | 2     | 21956     | 29/10/2018    | JOSÉ LÚCIO PIRES ME                       | 1       | 228  | 1.419,00   |
| 1313 | 3     | 21956     | 28/11/2018    | JOSÉ LÚCIO PIRES ME                       | 1       | 228  | 1.419,00   |
| 1314 | 1     | 21957     | 01/10/2018    | JOSÉ LÚCIO PIRES ME                       | 1       | 228  | 1.450,00   |
| 1314 | 2     | 21957     | 29/10/2018    | JOSÉ LÚCIO PIRES ME                       | 1       | 228  | 1.450,00   |
| 142  | 1     | 21144     | 13/06/2018    | JOSÉ LÚCIO PIRES ME                       | 1       | 228  | 54,00      |
| 154  | 1     | 21123     | 18/06/2018    | JOSÉ LÚCIO PIRES ME                       | 1       | 228  | 620,00     |
| 155  | 1     | 21124     | 18/06/2018    | JOSÉ LÚCIO PIRES ME                       | 1       | 228  | 302,50     |

| z    | Parc. | Documento | Dt. Pagamento | Discriminação                         | Empresa | Obra | Valor Pago |
|------|-------|-----------|---------------|---------------------------------------|---------|------|------------|
| 155  | 2     | 21124     | 17/07/2018    | JOSÉ LÚCIO PIRES ME                   | 1       | 228  | 302,50     |
| 156  | 1     | 21142     | 14/06/2018    | JOSÉ LÚCIO PIRES ME                   | 1       | 228  | 69,00      |
| 163  | 1     | 4165      | 23/05/2018    | JOSE ALVES DE SOUZA - I - ME          | 1       | 228  | 300,00     |
| 1123 | 1     | 21911     | 21/09/2018    | JOSÉ LÚCIO PIRES ME                   | 1       | 228  | 120,00     |
| 1124 | 1     | 21910     | 21/09/2018    | JOSÉ LÚCIO PIRES ME                   | 1       | 228  | 416,00     |
| 1124 | 1     | 21910     | 21/09/2018    | JOSÉ LÚCIO PIRES ME                   | 1       | 228  | 220,00     |
| 1125 | 1     | 21887     | 20/09/2018    | JOSÉ LÚCIO PIRES ME                   | 1       | 228  | 1.029,50   |
| 1125 | 2     | 21887     | 22/10/2018    | JOSÉ LÚCIO PIRES ME                   | 1       | 228  | 1.029,50   |
| 276  | 1     | 21214     | 02/07/2018    | JOSÉ LÚCIO PIRES ME                   | 1       | 228  | 50,00      |
| 277  | 1     | 21213     | 02/07/2018    | JOSÉ LÚCIO PIRES ME                   | 1       | 228  | 284,00     |
| 278  | 1     | 21219     | 02/07/2018    | JOSÉ LÚCIO PIRES ME                   | 1       | 228  | 420,00     |
| 279  | 1     | 21217     | 02/07/2018    | JOSÉ LÚCIO PIRES ME                   | 1       | 228  | 350,00     |
| 300  | 1     | 21279     | 06/07/2018    | JOSÉ LÚCIO PIRES ME                   | 1       | 228  | 199,00     |
| 301  | 1     | 21279     | 06/07/2018    | JOSÉ LÚCIO PIRES ME                   | 1       | 228  | 284,00     |
| 302  | 1     | 21277     | 06/07/2018    | JOSÉ LÚCIO PIRES ME                   | 1       | 228  | 220,00     |
| 626  | 1     | 21532     | 06/08/2018    | JOSÉ LÚCIO PIRES ME                   | 1       | 228  | 660,00     |
| 641  | 2     | 21566     | 13/08/2018    | JOSÉ LÚCIO PIRES ME                   | 1       | 228  | 2.206,00   |
| 641  | 3     | 21566     | 10/09/2018    | JOSÉ LÚCIO PIRES ME                   | 1       | 228  | 2.206,00   |
| 641  | 4     | 21566     | 10/10/2018    | JOSÉ LÚCIO PIRES ME                   | 1       | 228  | 2.206,00   |
| 673  | 1     | 21583     | 13/08/2018    | JOSÉ LÚCIO PIRES ME                   | 1       | 228  | 450,00     |
| 716  | 1     | 21572     | 16/08/2018    | JOSÉ LÚCIO PIRES ME                   | 1       | 228  | 920,00     |
| 716  | 2     | 21572     | 17/09/2018    | JOSÉ LÚCIO PIRES ME                   | 1       | 228  | 920,00     |
| 794  | 1     | 21696     | 20/08/2018    | JOSÉ LÚCIO PIRES ME                   | 1       | 228  | 337,50     |
| 794  | 2     | 21696     | 17/09/2018    | JOSÉ LÚCIO PIRES ME                   | 1       | 228  | 337,50     |
| 795  | 1     | 21695     | 20/08/2018    | JOSÉ LÚCIO PIRES ME                   | 1       | 228  | 120,00     |
| 518  | 1     | 21338     | 16/07/2018    | JOSÉ LÚCIO PIRES ME                   | 1       | 228  | 1.045,00   |
| 519  | 1     | 21401     | 20/07/2018    | JOSÉ LÚCIO PIRES ME                   | 1       | 228  | 120,00     |
| 520  | 1     | 21390     | 25/07/2018    | JOSÉ LÚCIO PIRES ME                   | 1       | 228  | 999,50     |
| 520  | 1     | 21390     | 25/07/2018    | JOSÉ LÚCIO PIRES ME                   | 1       | 228  | 879,00     |
| 520  | 2     | 21390     | 24/08/2018    | JOSÉ LÚCIO PIRES ME                   | 1       | 228  | 999,50     |
| 520  | 2     | 21390     | 24/08/2018    | JOSÉ LÚCIO PIRES ME                   | 1       | 228  | 879,00     |
| 575  | 1     | 21481     | 30/07/2018    | JOSÉ LÚCIO PIRES ME                   | 1       | 228  | 1.980,00   |
| 1042 | 1     | 21721     | 31/08/2018    | JOSÉ LÚCIO PIRES ME                   | 1       | 228  | 975,00     |
| 1042 | 1     | 21721     | 31/08/2018    | JOSÉ LÚCIO PIRES ME                   | 1       | 228  | 150,00     |
| 1042 | 1     | 21721     | 31/08/2018    | JOSÉ LÚCIO PIRES ME                   | 1       | 228  | 620,00     |
| 1042 | 2     | 21721     | 01/10/2018    | JOSÉ LÚCIO PIRES ME                   | 1       | 228  | 975,00     |
| 1042 | 2     | 21721     | 01/10/2018    | JOSÉ LÚCIO PIRES ME                   | 1       | 228  | 150,00     |
| 1042 | 2     | 21721     | 01/10/2018    | JOSÉ LÚCIO PIRES ME                   | 1       | 228  | 620,00     |
| 1087 | 1     | 21850     | 14/09/2018    | JOSÉ LÚCIO PIRES ME                   | 1       | 228  | 195,00     |
| 1088 | 1     | 21849     | 14/09/2018    | JOSÉ LÚCIO PIRES ME                   | 1       | 228  | 46,00      |
| 1013 | 1     | 21739     | 31/08/2018    | JOSÉ LÚCIO PIRES ME                   | 1       | 228  | 110,00     |
| 1368 | 1     | 43        | 23/10/2018    | PONTO SEGURO COMERCIO E REPRESENTACAO | 1       | 228  | 3.500,00   |
| 7    | 1     | 11        | 18/06/2018    | PONTO SEGURO COMERCIO E REPRESENTACAO | 1       | 228  | 335,00     |
| 650  | 1     | 2583      | 13/08/2018    | KEITY C. L. DE TOLEDO W. VIGGIANO     | 1       | 228  | 240,00     |
| 659  | 1     | 584       | 26/07/2018    | SHIRLEY ALMEIDA SOARES                | 1       | 228  | 178,00     |
| 702  | 1     | 584       | 19/10/2018    | SHIRLEY ALMEIDA SOARES                | 1       | 228  | 2,00       |
| 1716 | 1     | 4002      | 28/11/2018    | SILVA E PEDRO LTDA                    | 1       | 228  | 180,00     |
| 181  | 1     | 1         | 15/06/2018    | SILVA E PEDRO LTDA                    | 1       | 228  | 160,00     |
| 1818 | 1     | 157       | 06/11/2018    | RONEIDSON SABINO GOMES 86616366120    | 1       | 228  | 539,00     |
| 1819 | 1     | 158       | 06/11/2018    | RONEIDSON SABINO GOMES 86616366120    | 1       | 228  | 156,80     |
| 2050 | 1     | 4002      | 28/11/2018    | SILVA E PEDRO LTDA                    | 1       | 228  | 40,00      |
| 2051 | 1     | 160       | 23/11/2018    | RONEIDSON SABINO GOMES 86616366120    | 1       | 228  | 280,00     |

### 3 - Custo com locação de Equipamentos leves - Jardins Nápoles e Bolonha (228 / 229)

**Total 134.428,74**

#### 3.1 Equipamentos leves (sapos Compactadores, Betoneiras, Geradores, Moto Bomba de Sucção, Maquitão)

**134.428,74**

|     |   |       |            |                                       |   |      |          |
|-----|---|-------|------------|---------------------------------------|---|------|----------|
| 114 | 1 | 1     | 31/10/2018 | LOGCO LOCADORA DE MAQ E EQUIP PARA    | 6 | 228  | 3.774,19 |
| 27  | 1 | 6562  | 09/01/2019 | LOCBOMBAS E EQUIPAMENTOS LTDA - EPP   | 1 | 228A | 1.600,00 |
| 24  | 1 | 1868  | 01/03/2019 | BET AMAX GOIÂNIA LOC E COMÉRCIO DE    | 1 | 228A | 480,00   |
| 760 | 1 | 47838 | 22/04/2019 | BET AMAX GOIÂNIA LOC E COMÉRCIO DE    | 1 | 228A | 829,09   |
| 784 | 1 | 1083  | 08/05/2019 | LOGCO LOCADORA DE MAQ E EQUIP PARA    | 1 | 228A | 1.500,00 |
| 785 | 1 | 48390 | 17/05/2019 | BET AMAX GOIÂNIA LOC E COMÉRCIO DE    | 1 | 228A | 800,00   |
| 786 | 1 | 6834  | 17/05/2019 | LOCBOMBAS E EQUIPAMENTOS LTDA - EPP   | 1 | 228A | 1.185,35 |
| 609 | 1 | 47624 | 02/04/2019 | BET AMAX GOIÂNIA LOC E COMÉRCIO DE    | 1 | 228A | 800,00   |
| 610 | 1 | 1888  | 15/04/2019 | BET AMAX GOIÂNIA LOC E COMÉRCIO DE    | 1 | 228A | 320,00   |
| 619 | 1 | 47183 | 26/03/2019 | BET AMAX GOIÂNIA LOC E COMÉRCIO DE    | 1 | 228A | 840,31   |
| 647 | 1 | 6692  | 05/04/2019 | LOCBOMBAS E EQUIPAMENTOS LTDA - EPP   | 1 | 228A | 1.646,84 |
| 653 | 1 | 768   | 05/04/2019 | DINAMICA LOCAÇÃO DE EQUIPAMENTOS LTDA | 1 | 228A | 300,57   |
| 663 | 1 | 6757  | 09/04/2019 | LOCBOMBAS E EQUIPAMENTOS LTDA - EPP   | 1 | 228A | 1.633,59 |
| 680 | 1 | 1913  | 10/05/2019 | BET AMAX GOIÂNIA LOC E COMÉRCIO DE    | 1 | 228A | 160,00   |
| 454 | 1 | 46501 | 11/02/2019 | BET AMAX GOIÂNIA LOC E COMÉRCIO DE    | 1 | 228A | 800,00   |
| 113 | 1 | 965   | 14/01/2019 | DINAMICA LOCAÇÃO DE EQUIPAMENTOS LTDA | 1 | 228A | 450,00   |
| 13  | 1 | 45938 | 15/01/2019 | BET AMAX GOIÂNIA LOC E COMÉRCIO DE    | 1 | 228A | 800,00   |
| 255 | 1 | 4850  | 01/03/2019 | LOGCO LOCADORA DE MAQ E EQUIP PARA    | 1 | 228A | 62,70    |

| z    | Parc. | Documento | Dt. Pagamento | Discriminação                         | Empresa | Obra | Valor Pago |
|------|-------|-----------|---------------|---------------------------------------|---------|------|------------|
| 257  | 1     | 46801     | 01/03/2019    | BET AMAX GOIÂNIA LOC E COMÉRCIO DE    | 1       | 228A | 800,00     |
| 859  | 1     | 8795      | 03/06/2019    | TOPAC COMÉRCIO DE EQUIPAMENTOS        | 1       | 228A | 330,00     |
| 875  | 1     | 8601      | 30/05/2019    | TOPAC COMÉRCIO DE EQUIPAMENTOS        | 1       | 228A | 4.579,95   |
| 875  | 1     | 8601      | 30/05/2019    | TOPAC COMÉRCIO DE EQUIPAMENTOS        | 1       | 228A | 419,40     |
| 587  | 1     | 8711      | 05/04/2019    | TOPAC COMÉRCIO DE EQUIPAMENTOS        | 1       | 228A | 3.122,86   |
| 662  | 1     | 8764      | 06/05/2019    | TOPAC COMÉRCIO DE EQUIPAMENTOS        | 1       | 228A | 360,00     |
| 666  | 1     | 8761      | 06/05/2019    | TOPAC COMÉRCIO DE EQUIPAMENTOS        | 1       | 228A | 1.899,36   |
| 672  | 1     | 14        | 25/01/2019    | MARCUS SILVANO TOMAZINI DE ALCANTARA  | 1       | 228A | 1.500,00   |
| 674  | 1     | 16        | 15/04/2019    | MARCUS SILVANO TOMAZINI DE ALCANTARA  | 1       | 228A | 1.500,00   |
| 673  | 1     | 15        | 29/01/2019    | MARCUS SILVANO TOMAZINI DE ALCANTARA  | 1       | 228A | 1.500,00   |
| 1091 | 1     | 519       | 14/09/2018    | CONSTRULOC LTDA                       | 1       | 228  | 1.200,00   |
| 1627 | 1     | 5544      | 26/10/2018    | LOGGO LOCADORA DE MAQ E EQUIP PARA    | 1       | 228  | 500,00     |
| 1631 | 1     | 1755      | 05/11/2018    | BET AMAX GOIÂNIA LOC E COMÉRCIO DE    | 1       | 228  | 750,00     |
| 1632 | 1     | 43508     | 10/10/2018    | BET AMAX GOIÂNIA LOC E COMÉRCIO DE    | 1       | 228  | 400,00     |
| 1661 | 1     | 641       | 11/10/2018    | CONSTRULOC LTDA                       | 1       | 228  | 600,00     |
| 1662 | 1     | 43379     | 17/10/2018    | BET AMAX GOIÂNIA LOC E COMÉRCIO DE    | 1       | 228  | 800,00     |
| 1690 | 1     | 5664      | 30/10/2018    | LOGGO LOCADORA DE MAQ E EQUIP PARA    | 1       | 228  | 500,00     |
| 1718 | 1     | 8428      | 01/11/2018    | TOPAC COMÉRCIO DE EQUIPAMENTOS        | 1       | 228  | 2.500,00   |
| 1719 | 1     | 8431      | 01/11/2018    | TOPAC COMÉRCIO DE EQUIPAMENTOS        | 1       | 228  | 2.000,00   |
| 1720 | 1     | 8433      | 01/11/2018    | TOPAC COMÉRCIO DE EQUIPAMENTOS        | 1       | 228  | 336,00     |
| 1721 | 1     | 8429      | 01/11/2018    | TOPAC COMÉRCIO DE EQUIPAMENTOS        | 1       | 228  | 1.000,00   |
| 1722 | 1     | 8432      | 01/11/2018    | TOPAC COMÉRCIO DE EQUIPAMENTOS        | 1       | 228  | 1.000,00   |
| 1723 | 1     | 6442      | 12/11/2018    | LOCBOMBAS E EQUIPAMENTOS LTDA - EPP   | 1       | 228  | 1.600,00   |
| 1369 | 2     | 1745      | 08/10/2018    | BET AMAX GOIÂNIA LOC E COMÉRCIO DE    | 1       | 228  | 150,00     |
| 1369 | 3     | 1746      | 08/10/2018    | BET AMAX GOIÂNIA LOC E COMÉRCIO DE    | 1       | 228  | 150,00     |
| 1399 | 1     | 640       | 08/10/2018    | CONSTRULOC LTDA                       | 1       | 228  | 1.200,00   |
| 1400 | 1     | 662       | 10/10/2018    | CONSTRULOC LTDA                       | 1       | 228  | 600,00     |
| 1403 | 1     | 6390      | 15/10/2018    | LOCBOMBAS E EQUIPAMENTOS LTDA - EPP   | 1       | 228  | 1.600,00   |
| 1475 | 1     | 6320      | 15/10/2018    | LOCBOMBAS E EQUIPAMENTOS LTDA - EPP   | 1       | 228  | 1.600,00   |
| 1303 | 1     | 8355      | 01/10/2018    | TOPAC COMÉRCIO DE EQUIPAMENTOS        | 1       | 228  | 4.266,67   |
| 1303 | 1     | 8355      | 01/10/2018    | TOPAC COMÉRCIO DE EQUIPAMENTOS        | 1       | 228  | 2.500,00   |
| 622  | 1     | 4882      | 10/07/2018    | LOGGO LOCADORA DE MAQ E EQUIP PARA    | 1       | 228  | 519,33     |
| 645  | 1     | 5172      | 30/07/2018    | LOGGO LOCADORA DE MAQ E EQUIP PARA    | 1       | 228  | 500,00     |
| 655  | 1     | 152       | 16/07/2018    | CONSTRULOC LTDA                       | 1       | 228  | 621,60     |
| 655  | 1     | 152       | 16/07/2018    | CONSTRULOC LTDA                       | 1       | 228  | 3.470,60   |
| 804  | 1     | 404       | 28/08/2018    | CONSTRULOC LTDA                       | 1       | 228  | 600,00     |
| 743  | 1     | 294       | 03/08/2018    | CONSTRULOC LTDA                       | 1       | 228  | 4.092,80   |
| 744  | 1     | 319       | 10/08/2018    | CONSTRULOC LTDA                       | 1       | 228  | 1.200,00   |
| 745  | 1     | 318       | 10/08/2018    | CONSTRULOC LTDA                       | 1       | 228  | 1.200,00   |
| 746  | 1     | 22        | 25/07/2018    | CONSTRULOC LTDA                       | 1       | 228  | 1.200,00   |
| 747  | 1     | 209       | 26/07/2018    | CONSTRULOC LTDA                       | 1       | 228  | 600,00     |
| 761  | 1     | 104       | 20/08/2018    | CONSTRULOC LTDA                       | 1       | 228  | 1.200,00   |
| 774  | 1     | 88        | 14/08/2018    | CONSTRULOC LTDA                       | 1       | 228  | 600,00     |
| 486  | 1     | 20047     | 25/07/2018    | LOCBOMBAS E EQUIPAMENTOS LTDA - EPP   | 1       | 228  | 1.376,00   |
| 487  | 1     | 6255      | 19/07/2018    | LOCBOMBAS E EQUIPAMENTOS LTDA - EPP   | 1       | 228  | 1.600,00   |
| 492  | 1     | 2005      | 02/08/2018    | LOCBOMBAS E EQUIPAMENTOS LTDA - EPP   | 1       | 228  | 382,50     |
| 611  | 1     | 151       | 16/07/2018    | CONSTRULOC LTDA                       | 1       | 228  | 1.231,68   |
| 614  | 1     | 12        | 16/07/2018    | CONSTRULOC LTDA                       | 1       | 228  | 616,80     |
| 1966 | 1     | 11569     | 08/11/2018    | CONSTRULOC LTDA                       | 1       | 228  | 328,00     |
| 2005 | 1     | 934       | 28/12/2018    | TOPAC COMÉRCIO DE EQUIPAMENTOS        | 1       | 228  | 1.988,56   |
| 2011 | 1     | 6502      | 11/12/2018    | LOCBOMBAS E EQUIPAMENTOS LTDA - EPP   | 1       | 228  | 1.600,00   |
| 2577 | 1     | 8540      | 24/12/2018    | TOPAC COMÉRCIO DE EQUIPAMENTOS        | 1       | 228  | 2.500,00   |
| 2447 | 1     | 1082      | 20/12/2018    | LOGGO LOCADORA DE MAQ E EQUIP PARA    | 1       | 228  | 500,00     |
| 1806 | 1     | 22246     | 01/11/2018    | SUZANA LOCAÇÕES EIRELI ME             | 1       | 228  | 6.500,00   |
| 1807 | 1     | 22369     | 01/11/2018    | SUZANA LOCAÇÕES EIRELI ME             | 1       | 228  | 6.500,00   |
| 2043 | 1     | 8507      | 06/12/2018    | TOPAC COMÉRCIO DE EQUIPAMENTOS        | 1       | 228  | 2.500,00   |
| 2044 | 1     | 8508      | 06/12/2018    | TOPAC COMÉRCIO DE EQUIPAMENTOS        | 1       | 228  | 1.000,00   |
| 2045 | 1     | 8509      | 06/12/2018    | TOPAC COMÉRCIO DE EQUIPAMENTOS        | 1       | 228  | 2.000,00   |
| 2046 | 1     | 8510      | 06/12/2018    | TOPAC COMÉRCIO DE EQUIPAMENTOS        | 1       | 228  | 1.000,00   |
| 2047 | 1     | 8512      | 06/12/2018    | TOPAC COMÉRCIO DE EQUIPAMENTOS        | 1       | 228  | 500,00     |
| 2048 | 1     | 8513      | 06/12/2018    | TOPAC COMÉRCIO DE EQUIPAMENTOS        | 1       | 228  | 1.200,00   |
| 2049 | 1     | 8511      | 06/12/2018    | TOPAC COMÉRCIO DE EQUIPAMENTOS        | 1       | 228  | 480,00     |
| 2080 | 1     | 6506      | 28/11/2018    | LOCBOMBAS E EQUIPAMENTOS LTDA - EPP   | 1       | 228  | 250,00     |
| 2132 | 1     | 879       | 14/12/2018    | DINAMICA LOCAÇÃO DE EQUIPAMENTOS LTDA | 1       | 228  | 450,00     |
| 2142 | 1     | 45148     | 13/12/2018    | BET AMAX GOIÂNIA LOC E COMÉRCIO DE    | 1       | 228  | 800,00     |
| 2936 | 1     | 8541      | 02/01/2019    | TOPAC COMÉRCIO DE EQUIPAMENTOS        | 1       | 228  | 1.000,00   |
| 2937 | 1     | 8543      | 02/01/2019    | TOPAC COMÉRCIO DE EQUIPAMENTOS        | 1       | 228  | 2.000,00   |
| 2938 | 1     | 8544      | 02/01/2019    | TOPAC COMÉRCIO DE EQUIPAMENTOS        | 1       | 228  | 1.000,00   |
| 2939 | 1     | 8545      | 02/01/2019    | TOPAC COMÉRCIO DE EQUIPAMENTOS        | 1       | 228  | 480,00     |
| 2940 | 1     | 8546      | 02/01/2019    | TOPAC COMÉRCIO DE EQUIPAMENTOS        | 1       | 228  | 500,00     |
| 2941 | 1     | 8547      | 02/01/2019    | TOPAC COMÉRCIO DE EQUIPAMENTOS        | 1       | 228  | 1.500,00   |
| 2960 | 2     | 6606      | 07/02/2019    | LOCBOMBAS E EQUIPAMENTOS LTDA - EPP   | 1       | 228  | 960,00     |
| 1031 | 1     | 506       | 10/09/2018    | CONSTRULOC LTDA                       | 1       | 228  | 600,00     |
| 1799 | 1     | 44389     | 14/11/2018    | BET AMAX GOIÂNIA LOC E COMÉRCIO DE    | 1       | 228  | 800,00     |
| 1800 | 1     | 780       | 16/11/2018    | DINAMICA LOCAÇÃO DE EQUIPAMENTOS LTDA | 1       | 228  | 450,00     |
| 1070 | 1     | 6342      | 17/09/2018    | LOCBOMBAS E EQUIPAMENTOS LTDA - EPP   | 1       | 228  | 1.600,00   |



| z    | Parc. | Documento | Dt. Pagamento | Discriminação                        | Empresa | Obra | Valor Pago |
|------|-------|-----------|---------------|--------------------------------------|---------|------|------------|
| 1072 | 1     | 454       | 05/09/2018    | CONSTRULOC LTDA                      | 1       | 228  | 600,00     |
| 968  | 1     | 5384      | 28/08/2018    | LOGCO LOCADORA DE MAQ E EQUIP PARA   | 1       | 228  | 499,99     |
| 1734 | 1     | 105368153 | 23/10/2018    | MARCUS SILVANO TOMAZINI DE ALCANTARA | 1       | 228  | 1.500,00   |
| 1385 | 1     | 4         | 26/09/2018    | MARCUS SILVANO TOMAZINI DE ALCANTARA | 1       | 228  | 1.500,00   |
| 625  | 1     | 1         | 23/07/2018    | MARCUS SILVANO TOMAZINI DE ALCANTARA | 1       | 228  | 1.500,00   |
| 2370 | 1     | 5         | 07/12/2018    | MARCUS SILVANO TOMAZINI DE ALCANTARA | 1       | 228  | 1.500,00   |
| 2983 | 1     | 119869480 | 27/02/2019    | MARCUS SILVANO TOMAZINI DE ALCANTARA | 1       | 228  | 1.500,00   |
| 1069 | 1     | 3         | 28/08/2018    | MARCUS SILVANO TOMAZINI DE ALCANTARA | 1       | 228  | 1.500,00   |
| 353  | 1     | 8661      | 01/03/2019    | TOPAC COMÉRCIO DE EQUIPAMENTOS       | 1       | 229  | 3.084,00   |

#### 4 - Custo Serviços de terceiros - Jardins Nápoles e Bolonha (228 / 229)

**Total 441.019,10**

##### 4.1 Serviços de Terceiros (Execução de Gabião, Aplicação de capa Afáltica e Topografia)

**431.119,10**

|      |   |     |            |  |   |      |            |
|------|---|-----|------------|--|---|------|------------|
| 655  | 1 | 1   | 29/03/2019 | LEANDRO SAMPAIO GUIMARÃES                | 1 | 228A | 10.000,00  |
| 219  | 1 | 136 | 27/02/2019 | PEDREIRA HVB LTDA                        | 1 | 228A | 86.872,56  |
| 511  | 1 | 712 | 25/03/2019 | JOSE ANDRADE SILVA - EPP                 | 1 | 228A | 16.933,33  |
| 675  | 1 | 716 | 16/04/2019 | JOSE ANDRADE SILVA - EPP                 | 1 | 228A | 1.866,67   |
| 676  | 1 | 140 | 22/04/2019 | PEDREIRA HVB LTDA                        | 1 | 228A | 108.175,35 |
| 1620 | 1 | 127 | 11/10/2018 | MULTIPLA TOPOGRAFIA E LOCACOES LTDA - ME | 1 | 228  | 15.000,00  |
| 1245 | 1 | 118 | 10/09/2018 | MULTIPLA TOPOGRAFIA E LOCACOES LTDA - ME | 1 | 228  | 14.850,00  |
| 125  | 1 | 98  | 11/06/2018 | MULTIPLA TOPOGRAFIA E LOCACOES LTDA - ME | 1 | 228  | 3.500,00   |
| 308  | 1 | 102 | 09/07/2018 | MULTIPLA TOPOGRAFIA E LOCACOES LTDA - ME | 1 | 228  | 15.000,00  |
| 825  | 1 | 109 | 10/08/2018 | MULTIPLA TOPOGRAFIA E LOCACOES LTDA - ME | 1 | 228  | 15.000,00  |
| 1972 | 1 | 133 | 13/11/2018 | MULTIPLA TOPOGRAFIA E LOCACOES LTDA - ME | 1 | 228  | 15.000,00  |
| 2455 | 2 | 120 | 27/12/2018 | PEDREIRA HVB LTDA                        | 1 | 228  | 10.449,28  |
| 2455 | 3 | 121 | 07/01/2019 | PEDREIRA HVB LTDA                        | 1 | 228  | 54.453,86  |
| 2410 | 1 | 139 | 20/12/2018 | MULTIPLA TOPOGRAFIA E LOCACOES LTDA - ME | 1 | 228  | 15.000,00  |
| 2985 | 1 | 145 | 25/01/2019 | MULTIPLA TOPOGRAFIA E LOCACOES LTDA - ME | 1 | 228  | 7.500,00   |
| 3006 | 1 | 130 | 31/01/2019 | PEDREIRA HVB LTDA                        | 1 | 228  | 32.903,69  |
| 1831 | 1 | 200 | 07/11/2018 | TOLEDO BARCELOS ENGENHARIA EIRELLI - ME  | 1 | 228  | 8.614,36   |

##### 4.1 Serviços de terceiros (Faturamento direto pela FGR)

Caução

LIMPEZA ARREA DO JOSE ROSA

0

0

9.900,00

#### 5 - Materiais e ferramentas - Jardins Nápoles e Bolonha (228 / 229)

**Total 679.503,96**

##### 5.1 Materiais e Ferramentas diversas

**277.439,49**

|     |   |        |            |  |   |      |          |
|-----|---|--------|------------|--|---|------|----------|
| 5   | 1 | 58486  | 19/02/2019 | MADEIREIRA WOOD FORT LTDA                | 1 | 228A | 1.232,80 |
| 9   | 1 | 12324  | 20/02/2019 | FERRAGISTA REI LTDA                      | 1 | 228A | 220,33   |
| 9   | 1 | 12324  | 20/02/2019 | FERRAGISTA REI LTDA                      | 1 | 228A | 14,98    |
| 9   | 1 | 12324  | 20/02/2019 | FERRAGISTA REI LTDA                      | 1 | 228A | 9,69     |
| 10  | 1 | 12352  | 25/02/2019 | FERRAGISTA REI LTDA                      | 1 | 228A | 299,25   |
| 10  | 1 | 12352  | 25/02/2019 | FERRAGISTA REI LTDA                      | 1 | 228A | 58,50    |
| 10  | 1 | 12352  | 25/02/2019 | FERRAGISTA REI LTDA                      | 1 | 228A | 62,00    |
| 862 | 1 | 6253   | 17/05/2019 | ALVARO MAGALHAES OLIVEIRA MATERIAIS PARA | 1 | 228A | 204,43   |
| 863 | 1 | 6255   | 17/05/2019 | ALVARO MAGALHAES OLIVEIRA MATERIAIS PARA | 1 | 228A | 308,64   |
| 868 | 2 | 141    | 20/05/2019 | ELIAS GENESIO LEITE 84399937149          | 1 | 228A | 2.250,00 |
| 868 | 3 | 142    | 20/05/2019 | ELIAS GENESIO LEITE 84399937149          | 1 | 228A | 1.170,00 |
| 868 | 4 | 146    | 20/05/2019 | ELIAS GENESIO LEITE 84399937149          | 1 | 228A | 2.250,00 |
| 876 | 1 | 6374   | 05/06/2019 | ALVARO MAGALHAES OLIVEIRA MATERIAIS PARA | 1 | 228A | 141,80   |
| 878 | 1 | 13074  | 17/06/2019 | FERRAGISTA REI LTDA                      | 1 | 228A | 88,00    |
| 878 | 1 | 13074  | 17/06/2019 | FERRAGISTA REI LTDA                      | 1 | 228A | 16,30    |
| 787 | 1 | 12895  | 27/05/2019 | FERRAGISTA REI LTDA                      | 1 | 228A | 269,30   |
| 787 | 1 | 12895  | 27/05/2019 | FERRAGISTA REI LTDA                      | 1 | 228A | 12,50    |
| 787 | 1 | 12895  | 27/05/2019 | FERRAGISTA REI LTDA                      | 1 | 228A | 22,00    |
| 787 | 1 | 12895  | 27/05/2019 | FERRAGISTA REI LTDA                      | 1 | 228A | 11,65    |
| 262 | 1 | 682239 | 25/01/2019 | TRANSPEL TRANSPORTE E BRITAGEM DE PEDRAS | 1 | 228A | 363,29   |
| 542 | 1 | 12552  | 01/04/2019 | FERRAGISTA REI LTDA                      | 1 | 228A | 220,25   |
| 582 | 1 | 58761  | 05/04/2019 | MADEIREIRA WOOD FORT LTDA                | 1 | 228A | 279,00   |
| 585 | 1 | 12622  | 11/04/2019 | FERRAGISTA REI LTDA                      | 1 | 228A | 242,43   |
| 585 | 1 | 12622  | 11/04/2019 | FERRAGISTA REI LTDA                      | 1 | 228A | 156,22   |
| 603 | 1 | 58759  | 04/04/2019 | MADEIREIRA WOOD FORT LTDA                | 1 | 228A | 2.230,00 |
| 632 | 1 | 22057  | 24/04/2019 | FORTE TUBOS E CONEXÕES LTDA              | 1 | 228A | 200,00   |
| 633 | 1 | 12682  | 22/04/2019 | FERRAGISTA REI LTDA                      | 1 | 228A | 439,55   |
| 641 | 1 | 138    | 08/04/2019 | ELIAS GENESIO LEITE 84399937149          | 1 | 228A | 1.170,00 |
| 642 | 1 | 137    | 08/04/2019 | ELIAS GENESIO LEITE 84399937149          | 1 | 228A | 1.080,00 |
| 643 | 1 | 134    | 08/04/2019 | ELIAS GENESIO LEITE 84399937149          | 1 | 228A | 1.170,00 |
| 644 | 1 | 133    | 08/04/2019 | ELIAS GENESIO LEITE 84399937149          | 1 | 228A | 1.170,00 |
| 645 | 1 | 132    | 08/04/2019 | ELIAS GENESIO LEITE 84399937149          | 1 | 228A | 1.080,00 |
| 677 | 1 | 12773  | 06/05/2019 | FERRAGISTA REI LTDA                      | 1 | 228A | 217,00   |
| 387 | 1 | 148770 | 13/03/2019 | GERDAU ACOS LONGOS S.A.                  | 1 | 228A | 1.082,33 |
| 404 | 1 | 12468  | 18/03/2019 | FERRAGISTA REI LTDA                      | 1 | 228A | 224,80   |
| 406 | 1 | 58636  | 15/03/2019 | MADEIREIRA WOOD FORT LTDA                | 1 | 228A | 1.764,00 |

| z    | Parc. | Documento | Dt. Pagamento | Discriminação                             | Empresa | Obra | Valor Pago |
|------|-------|-----------|---------------|---|---------|------|------------|
| 408  | 1     | 307991    | 18/04/2019    | PAPELARIA TRIBUTARIA LTDA                 | 1       | 228A | 77,50      |
| 467  | 1     | 58656     | 19/03/2019    | MADEIREIRA WOOD FORT LTDA                 | 1       | 228A | 529,20     |
| 500  | 1     | 154163    | 21/03/2019    | RAINHA DA BORRACHA LTDA                   | 1       | 228A | 790,00     |
| 403  | 1     | 148228    | 01/03/2019    | GERDAU ACOS LONGOS S.A.                   | 1       | 228A | 678,95     |
| 458  | 1     | 12234     | 11/02/2019    | FERRAGISTA REI LTDA                       | 1       | 228A | 294,00     |
| 493  | 1     | 5909      | 11/02/2019    | ALVARO MAGALHAES OLIVEIRA MATERIAIS PARA  | 1       | 228A | 196,00     |
| 512  | 1     | 147508    | 15/02/2019    | GERDAU ACOS LONGOS S.A.                   | 1       | 228A | 1.613,84   |
| 546  | 1     | 147324    | 13/02/2019    | GERDAU ACOS LONGOS S.A.                   | 1       | 228A | 905,04     |
| 14   | 1     | 58323     | 15/01/2019    | MADEIREIRA WOOD FORT LTDA                 | 1       | 228A | 1.968,00   |
| 117  | 2     | 111       | 18/01/2019    | ELIAS GENESIO LEITE 84399937149           | 1       | 228A | 1.080,00   |
| 117  | 3     | 121       | 18/01/2019    | ELIAS GENESIO LEITE 84399937149           | 1       | 228A | 1.170,00   |
| 117  | 4     | 129       | 18/01/2019    | ELIAS GENESIO LEITE 84399937149           | 1       | 228A | 1.170,00   |
| 117  | 5     | 130       | 18/01/2019    | ELIAS GENESIO LEITE 84399937149           | 1       | 228A | 1.080,00   |
| 118  | 1     | 1797      | 18/01/2019    | MULTIFORME INDUSTRIA DE MOVEIS LTDA - ME  | 1       | 228A | 1.000,00   |
| 240  | 1     | 6459      | 28/02/2019    | GUARDA VIDA EPI EIRELI                    | 1       | 228A | 46,00      |
| 240  | 1     | 6459      | 28/02/2019    | GUARDA VIDA EPI EIRELI                    | 1       | 228A | 440,00     |
| 277  | 1     | 58564     | 06/03/2019    | MADEIREIRA WOOD FORT LTDA                 | 1       | 228A | 380,00     |
| 306  | 1     | 251691    | 06/03/2019    | PEDREIRA IZAÍRA INDÚSTRIA E COMÉRCIO LTDA | 1       | 228A | 713,38     |
| 2    | 1     | 68909     | 20/02/2019    | REBRACE COMÉRCIO E REPRESENTAÇÕES LTDA    | 1       | 228A | 122,00     |
| 3    | 1     | 250624    | 19/02/2019    | PEDREIRA IZAÍRA INDÚSTRIA E COMÉRCIO LTDA | 1       | 228A | 737,23     |
| 4    | 1     | 250863    | 19/02/2019    | PEDREIRA IZAÍRA INDÚSTRIA E COMÉRCIO LTDA | 1       | 228A | 597,27     |
| 583  | 1     | 254173    | 16/04/2019    | PEDREIRA IZAÍRA INDÚSTRIA E COMÉRCIO LTDA | 1       | 228A | 759,20     |
| 617  | 1     | 254209    | 16/04/2019    | PEDREIRA IZAÍRA INDÚSTRIA E COMÉRCIO LTDA | 1       | 228A | 742,04     |
| 630  | 1     | 255194    | 23/04/2019    | PEDREIRA IZAÍRA INDÚSTRIA E COMÉRCIO LTDA | 1       | 228A | 669,24     |
| 631  | 1     | 253882    | 09/04/2019    | PEDREIRA IZAÍRA INDÚSTRIA E COMÉRCIO LTDA | 1       | 228A | 682,24     |
| 640  | 1     | 253821    | 09/04/2019    | PEDREIRA IZAÍRA INDÚSTRIA E COMÉRCIO LTDA | 1       | 228A | 703,56     |
| 652  | 1     | 253099    | 12/04/2019    | PEDREIRA IZAÍRA INDÚSTRIA E COMÉRCIO LTDA | 1       | 228A | 869,94     |
| 678  | 1     | 256219    | 07/05/2019    | PEDREIRA IZAÍRA INDÚSTRIA E COMÉRCIO LTDA | 1       | 228A | 733,20     |
| 455  | 1     | 252720    | 19/03/2019    | PEDREIRA IZAÍRA INDÚSTRIA E COMÉRCIO LTDA | 1       | 228A | 738,92     |
| 456  | 1     | 252546    | 19/03/2019    | PEDREIRA IZAÍRA INDÚSTRIA E COMÉRCIO LTDA | 1       | 228A | 716,04     |
| 501  | 1     | 252835    | 26/03/2019    | PEDREIRA IZAÍRA INDÚSTRIA E COMÉRCIO LTDA | 1       | 228A | 682,76     |
| 547  | 1     | 249962    | 13/02/2019    | PEDREIRA IZAÍRA INDÚSTRIA E COMÉRCIO LTDA | 1       | 228A | 1.277,07   |
| 15   | 1     | 248334    | 15/01/2019    | PEDREIRA IZAÍRA INDÚSTRIA E COMÉRCIO LTDA | 1       | 228A | 774,86     |
| 19   | 1     | 248325    | 15/01/2019    | PEDREIRA IZAÍRA INDÚSTRIA E COMÉRCIO LTDA | 1       | 228A | 395,85     |
| 20   | 1     | 248731    | 15/01/2019    | PEDREIRA IZAÍRA INDÚSTRIA E COMÉRCIO LTDA | 1       | 228A | 383,38     |
| 221  | 2     | 249044    | 22/01/2019    | PEDREIRA IZAÍRA INDÚSTRIA E COMÉRCIO LTDA | 1       | 228A | 740,94     |
| 221  | 3     | 248929    | 22/01/2019    | PEDREIRA IZAÍRA INDÚSTRIA E COMÉRCIO LTDA | 1       | 228A | 713,91     |
| 221  | 4     | 248780    | 22/01/2019    | PEDREIRA IZAÍRA INDÚSTRIA E COMÉRCIO LTDA | 1       | 228A | 740,41     |
| 278  | 1     | 251893    | 06/03/2019    | PEDREIRA IZAÍRA INDÚSTRIA E COMÉRCIO LTDA | 1       | 228A | 757,90     |
| 220  | 1     | 25        | 22/01/2019    | THAYNARA PEREIRA DA SILVA                 | 1       | 228A | 1.080,00   |
| 1090 | 1     | 57560     | 20/09/2018    | MADEIREIRA WOOD FORT LTDA                 | 1       | 228  | 1.180,00   |
| 1092 | 2     | 11468     | 20/09/2018    | FERRAGISTA REI LTDA                       | 1       | 228  | 281,70     |
| 1092 | 2     | 11468     | 20/09/2018    | FERRAGISTA REI LTDA                       | 1       | 228  | 162,00     |
| 1092 | 2     | 11468     | 20/09/2018    | FERRAGISTA REI LTDA                       | 1       | 228  | 31,50      |
| 1092 | 3     | 11468     | 05/10/2018    | FERRAGISTA REI LTDA                       | 1       | 228  | 281,70     |
| 1092 | 3     | 11468     | 05/10/2018    | FERRAGISTA REI LTDA                       | 1       | 228  | 162,00     |
| 1092 | 3     | 11468     | 05/10/2018    | FERRAGISTA REI LTDA                       | 1       | 228  | 31,50      |
| 1626 | 1     | 19723     | 01/11/2018    | FORTE TUBOS E CONEXÕES LTDA               | 1       | 228  | 612,00     |
| 1647 | 1     | 147889    | 15/10/2018    | RAINHA DA BORRACHA LTDA                   | 1       | 228  | 320,00     |
| 1651 | 1     | 143058    | 31/10/2018    | GERDAU COMERCIAL DE AÇO S/A               | 1       | 228  | 1.107,81   |
| 1652 | 1     | 57963     | 12/11/2018    | MADEIREIRA WOOD FORT LTDA                 | 1       | 228  | 1.768,80   |
| 1685 | 1     | 57903     | 01/11/2018    | MADEIREIRA WOOD FORT LTDA                 | 1       | 228  | 2.090,00   |
| 1689 | 1     | 11758     | 09/11/2018    | FERRAGISTA REI LTDA                       | 1       | 228  | 392,50     |
| 1691 | 1     | 11723     | 05/11/2018    | FERRAGISTA REI LTDA                       | 1       | 228  | 394,00     |
| 1691 | 1     | 11723     | 05/11/2018    | FERRAGISTA REI LTDA                       | 1       | 228  | 99,90      |
| 1691 | 1     | 11723     | 05/11/2018    | FERRAGISTA REI LTDA                       | 1       | 228  | 16,30      |
| 1699 | 1     | 143476    | 08/11/2018    | GERDAU COMERCIAL DE AÇO S/A               | 1       | 228  | 1.710,78   |
| 1735 | 1     | 143062    | 31/10/2018    | GERDAU COMERCIAL DE AÇO S/A               | 1       | 228  | 1.107,81   |
| 1737 | 1     | 57975     | 13/11/2018    | MADEIREIRA WOOD FORT LTDA                 | 1       | 228  | 505,00     |
| 1761 | 1     | 115       | 29/10/2018    | ELIAS GENESIO LEITE 84399937149           | 1       | 228  | 1.170,00   |
| 1762 | 1     | 114       | 29/10/2018    | ELIAS GENESIO LEITE 84399937149           | 1       | 228  | 1.170,00   |
| 1763 | 1     | 21        | 29/10/2018    | ELIAS GENESIO LEITE 84399937149           | 1       | 228  | 1.170,00   |
| 1764 | 1     | 20        | 29/10/2018    | ELIAS GENESIO LEITE 84399937149           | 1       | 228  | 1.170,00   |
| 1776 | 1     | 169       | 05/11/2018    | MORAIS MOVEIS E ELETRODOMESTICOS EIRELI   | 1       | 228  | 409,00     |
| 1778 | 1     | 11826     | 22/11/2018    | FERRAGISTA REI LTDA                       | 1       | 228  | 240,85     |
| 1778 | 1     | 11826     | 22/11/2018    | FERRAGISTA REI LTDA                       | 1       | 228  | 172,40     |
| 1779 | 1     | 11826     | 22/11/2018    | FERRAGISTA REI LTDA                       | 1       | 228  | 66,00      |
| 1780 | 1     | 11804     | 19/11/2018    | FERRAGISTA REI LTDA                       | 1       | 228  | 57,00      |
| 1780 | 1     | 11804     | 19/11/2018    | FERRAGISTA REI LTDA                       | 1       | 228  | 210,15     |
| 1780 | 1     | 11804     | 19/11/2018    | FERRAGISTA REI LTDA                       | 1       | 228  | 146,25     |
| 1781 | 1     | 378383    | 19/11/2018    | TECIDOS TITA LTDA                         | 1       | 228  | 172,84     |
| 1342 | 1     | 147709    | 25/09/2018    | RAINHA DA BORRACHA LTDA                   | 1       | 228  | 128,34     |
| 1362 | 1     | 148       | 25/10/2018    | MORAIS MOVEIS E ELETRODOMESTICOS EIRELI   | 1       | 228  | 1.190,00   |
| 1390 | 1     | 57739     | 15/10/2018    | MADEIREIRA WOOD FORT LTDA                 | 1       | 228  | 298,20     |
| 1394 | 1     | 147867    | 11/10/2018    | RAINHA DA BORRACHA LTDA                   | 1       | 228  | 320,00     |
| 1407 | 1     | 105       | 27/09/2018    | ELIAS GENESIO LEITE 84399937149           | 1       | 228  | 1.080,00   |

| z    | Parc. | Documento | Dt. Pagamento | Discriminação                            | Empresa | Obra | Valor Pago |
|------|-------|-----------|---------------|--|---------|------|------------|
| 1411 | 1     | 104       | 27/09/2018    | ELIAS GENESIO LEITE 84399937149          | 1       | 228  | 1.080,00   |
| 1412 | 1     | 110       | 27/09/2018    | ELIAS GENESIO LEITE 84399937149          | 1       | 228  | 1.080,00   |
| 1413 | 2     | 108       | 27/09/2018    | ELIAS GENESIO LEITE 84399937149          | 1       | 228  | 1.080,00   |
| 1413 | 3     | 109       | 27/09/2018    | ELIAS GENESIO LEITE 84399937149          | 1       | 228  | 1.080,00   |
| 1413 | 5     | 24        | 29/10/2018    | ELIAS GENESIO LEITE 84399937149          | 1       | 228  | 1.080,00   |
| 1413 | 6     | 25        | 29/10/2018    | ELIAS GENESIO LEITE 84399937149          | 1       | 228  | 1.080,00   |
| 1442 | 1     | 148388    | 23/10/2018    | RAINHA DA BORRACHA LTDA                  | 1       | 228  | 356,75     |
| 1443 | 1     | 147962    | 01/10/2018    | RAINHA DA BORRACHA LTDA                  | 1       | 228  | 135,00     |
| 1476 | 1     | 11643     | 22/10/2018    | FERRAGISTA REI LTDA                      | 1       | 228  | 143,75     |
| 1476 | 1     | 11643     | 22/10/2018    | FERRAGISTA REI LTDA                      | 1       | 228  | 269,60     |
| 1477 | 2     | 11604     | 15/10/2018    | FERRAGISTA REI LTDA                      | 1       | 228  | 268,50     |
| 1477 | 2     | 11604     | 15/10/2018    | FERRAGISTA REI LTDA                      | 1       | 228  | 8,25       |
| 1477 | 2     | 11604     | 15/10/2018    | FERRAGISTA REI LTDA                      | 1       | 228  | 135,00     |
| 1477 | 3     | 11604     | 29/10/2018    | FERRAGISTA REI LTDA                      | 1       | 228  | 268,50     |
| 1477 | 3     | 11604     | 29/10/2018    | FERRAGISTA REI LTDA                      | 1       | 228  | 8,25       |
| 1477 | 3     | 11604     | 29/10/2018    | FERRAGISTA REI LTDA                      | 1       | 228  | 135,00     |
| 1567 | 1     | 3         | 04/10/2018    | PATRICIO SALES DOS PASSOS                | 1       | 228  | 2.185,00   |
| 1263 | 1     | 19366     | 05/10/2018    | FORTE TUBOS E CONEXÕES LTDA              | 1       | 228  | 680,00     |
| 1297 | 1     | 57739     | 15/10/2018    | MADEIREIRA WOOD FORT LTDA                | 1       | 228  | 272,80     |
| 1298 | 1     | 11536     | 03/10/2018    | FERRAGISTA REI LTDA                      | 1       | 228  | 392,50     |
| 1299 | 2     | 11563     | 05/10/2018    | FERRAGISTA REI LTDA                      | 1       | 228  | 244,20     |
| 1299 | 3     | 11563     | 22/10/2018    | FERRAGISTA REI LTDA                      | 1       | 228  | 244,20     |
| 1300 | 2     | 11563     | 05/10/2018    | FERRAGISTA REI LTDA                      | 1       | 228  | 125,00     |
| 1300 | 2     | 11563     | 05/10/2018    | FERRAGISTA REI LTDA                      | 1       | 228  | 173,00     |
| 1300 | 3     | 11563     | 22/10/2018    | FERRAGISTA REI LTDA                      | 1       | 228  | 125,00     |
| 1300 | 3     | 11563     | 22/10/2018    | FERRAGISTA REI LTDA                      | 1       | 228  | 173,00     |
| 1301 | 2     | 11570     | 08/10/2018    | FERRAGISTA REI LTDA                      | 1       | 228  | 45,50      |
| 1301 | 2     | 11570     | 08/10/2018    | FERRAGISTA REI LTDA                      | 1       | 228  | 559,40     |
| 1301 | 3     | 11570     | 05/11/2018    | FERRAGISTA REI LTDA                      | 1       | 228  | 45,50      |
| 1301 | 3     | 11570     | 05/11/2018    | FERRAGISTA REI LTDA                      | 1       | 228  | 559,40     |
| 1318 | 1     | 146870    | 06/09/2018    | RAINHA DA BORRACHA LTDA                  | 1       | 228  | 133,52     |
| 1331 | 1     | 57739     | 15/10/2018    | MADEIREIRA WOOD FORT LTDA                | 1       | 228  | 2.670,00   |
| 110  | 1     | 46        | 26/06/2018    | MORAIS MOVEIS E ELETRODOMESTICOS EIRELI  | 1       | 228  | 538,00     |
| 110  | 1     | 46        | 26/06/2018    | MORAIS MOVEIS E ELETRODOMESTICOS EIRELI  | 1       | 228  | 270,00     |
| 152  | 1     | 142541    | 11/06/2018    | RAINHA DA BORRACHA LTDA                  | 1       | 228  | 420,00     |
| 153  | 1     | 142802    | 15/06/2018    | RAINHA DA BORRACHA LTDA                  | 1       | 228  | 261,00     |
| 1113 | 1     | 141480    | 28/09/2018    | GERDAU COMERCIAL DE AÇO S/A              | 1       | 228  | 2.945,15   |
| 1114 | 1     | 278669    | 01/10/2018    | PAPELARIA TRIBUTÁRIA LTDA                | 1       | 228  | 199,90     |
| 1122 | 2     | 11435     | 17/09/2018    | FERRAGISTA REI LTDA                      | 1       | 228  | 149,95     |
| 1122 | 2     | 11435     | 17/09/2018    | FERRAGISTA REI LTDA                      | 1       | 228  | 343,07     |
| 1122 | 3     | 11435     | 01/10/2018    | FERRAGISTA REI LTDA                      | 1       | 228  | 149,95     |
| 1122 | 3     | 11435     | 01/10/2018    | FERRAGISTA REI LTDA                      | 1       | 228  | 343,08     |
| 1222 | 1     | 2         | 05/09/2018    | PATRICIO SALES DOS PASSOS                | 1       | 228  | 1.826,00   |
| 242  | 1     | 106414    | 11/07/2018    | AREIA GOIAS MINERACAO LTDA - ME          | 1       | 228  | 757,64     |
| 243  | 1     | 11018     | 12/07/2018    | FERRAGISTA REI LTDA                      | 1       | 228  | 74,80      |
| 243  | 1     | 11018     | 12/07/2018    | FERRAGISTA REI LTDA                      | 1       | 228  | 189,00     |
| 250  | 1     | 143384    | 29/06/2018    | RAINHA DA BORRACHA LTDA                  | 1       | 228  | 1.134,25   |
| 250  | 2     | 143384    | 30/07/2018    | RAINHA DA BORRACHA LTDA                  | 1       | 228  | 1.134,25   |
| 258  | 1     | 137119    | 05/07/2018    | GERDAU ACOS LONGOS S.A.                  | 1       | 228  | 45,88      |
| 258  | 2     | 137119    | 12/07/2018    | GERDAU ACOS LONGOS S.A.                  | 1       | 228  | 44,53      |
| 258  | 3     | 137119    | 19/07/2018    | GERDAU ACOS LONGOS S.A.                  | 1       | 228  | 44,52      |
| 259  | 1     | 11798     | 02/07/2018    | CIPLAN - CIMENTO PLANALTO S/A            | 1       | 228  | 2.040,00   |
| 260  | 1     | 266008    | 06/07/2018    | PAPELARIA TRIBUTARIA LTDA                | 1       | 228  | 3,50       |
| 260  | 1     | 266008    | 06/07/2018    | PAPELARIA TRIBUTARIA LTDA                | 1       | 228  | 286,87     |
| 261  | 1     | 10992     | 09/07/2018    | FERRAGISTA REI LTDA                      | 1       | 228  | 103,60     |
| 261  | 1     | 10992     | 09/07/2018    | FERRAGISTA REI LTDA                      | 1       | 228  | 67,70      |
| 261  | 1     | 10992     | 09/07/2018    | FERRAGISTA REI LTDA                      | 1       | 228  | 28,50      |
| 261  | 1     | 10992     | 09/07/2018    | FERRAGISTA REI LTDA                      | 1       | 228  | 216,00     |
| 263  | 1     | 266641    | 09/07/2018    | PAPELARIA TRIBUTARIA LTDA                | 1       | 228  | 166,50     |
| 264  | 1     | 17014     | 12/07/2018    | MADEIREIRA PORTO SEGURO LTDA             | 1       | 228  | 1.889,00   |
| 265  | 1     | 57        | 18/07/2018    | MORAIS MOVEIS E ELETRODOMESTICOS EIRELI  | 1       | 228  | 500,00     |
| 265  | 1     | 57        | 18/07/2018    | MORAIS MOVEIS E ELETRODOMESTICOS EIRELI  | 1       | 228  | 290,00     |
| 266  | 1     | 11060     | 19/07/2018    | FERRAGISTA REI LTDA                      | 1       | 228  | 292,60     |
| 266  | 1     | 11060     | 19/07/2018    | FERRAGISTA REI LTDA                      | 1       | 228  | 171,50     |
| 266  | 1     | 11060     | 19/07/2018    | FERRAGISTA REI LTDA                      | 1       | 228  | 39,00      |
| 275  | 1     | 143446    | 02/07/2018    | RAINHA DA BORRACHA LTDA                  | 1       | 228  | 905,70     |
| 287  | 1     | 137118    | 05/07/2018    | GERDAU ACOS LONGOS S.A.                  | 1       | 228  | 10.077,21  |
| 287  | 2     | 137118    | 12/07/2018    | GERDAU ACOS LONGOS S.A.                  | 1       | 228  | 9.780,82   |
| 287  | 3     | 137118    | 19/07/2018    | GERDAU ACOS LONGOS S.A.                  | 1       | 228  | 9.780,82   |
| 639  | 1     | 289       | 06/08/2018    | MF COMÉRCIO E INDÚSTRIA DE MADEIRA LTDA  | 1       | 228  | 1.000,00   |
| 640  | 1     | 145261    | 30/07/2018    | RAINHA DA BORRACHA LTDA                  | 1       | 228  | 150,00     |
| 671  | 1     | 103       | 29/08/2018    | MORAIS MOVEIS E ELETRODOMESTICOS EIRELI  | 1       | 228  | 917,00     |
| 805  | 1     | 145935    | 29/08/2018    | RAINHA DA BORRACHA LTDA                  | 1       | 228  | 175,00     |
| 822  | 1     | 3832      | 29/08/2018    | GASOX GOIAS OXIGENIO LTDA ME             | 1       | 228  | 340,00     |
| 892  | 1     | 1         | 06/08/2018    | PATRICIO SALES DOS PASSOS                | 1       | 228  | 1.562,00   |
| 911  | 1     | 5120      | 10/08/2018    | ALVARO MAGALHAES OLIVEIRA MATERIAIS PARA | 1       | 228  | 140,00     |

| z    | Parc. | Documento | Dt. Pagamento | Discriminação                            | Empresa | Obra | Valor Pago |
|------|-------|-----------|---------------|--|---------|------|------------|
| 731  | 1     | 145498    | 20/08/2018    | RAINHA DA BORRACHA LTDA                  | 1       | 228  | 1.341,00   |
| 740  | 1     | 270516    | 06/08/2018    | PAPELARIA TRIBUTÁRIA LTDA                | 1       | 228  | 385,89     |
| 742  | 1     | 311       | 06/08/2018    | MF COMÉRCIO E INDÚSTRIA DE MADEIRA LTDA  | 1       | 228  | 1.320,00   |
| 749  | 1     | 100       | 02/08/2018    | ELIAS GENESIO LEITE 84399937149          | 1       | 228  | 1.080,00   |
| 750  | 1     | 101       | 02/08/2018    | ELIAS GENESIO LEITE 84399937149          | 1       | 228  | 1.080,00   |
| 751  | 1     | 99        | 02/08/2018    | ELIAS GENESIO LEITE 84399937149          | 1       | 228  | 1.080,00   |
| 752  | 1     | 11170     | 06/08/2018    | FERRAGISTA REI LTDA                      | 1       | 228  | 956,37     |
| 752  | 1     | 11170     | 06/08/2018    | FERRAGISTA REI LTDA                      | 1       | 228  | 11,50      |
| 752  | 1     | 11170     | 06/08/2018    | FERRAGISTA REI LTDA                      | 1       | 228  | 47,00      |
| 752  | 1     | 11170     | 06/08/2018    | FERRAGISTA REI LTDA                      | 1       | 228  | 261,25     |
| 752  | 1     | 11170     | 06/08/2018    | FERRAGISTA REI LTDA                      | 1       | 228  | 20,00      |
| 753  | 1     | 11233     | 16/08/2018    | FERRAGISTA REI LTDA                      | 1       | 228  | 183,65     |
| 753  | 1     | 11233     | 16/08/2018    | FERRAGISTA REI LTDA                      | 1       | 228  | 113,75     |
| 756  | 4     | 139031    | 09/08/2018    | GERDAU COMERCIAL DE AÇO S/A              | 1       | 228  | 144,66     |
| 756  | 5     | 139031    | 16/08/2018    | GERDAU COMERCIAL DE AÇO S/A              | 1       | 228  | 140,41     |
| 756  | 6     | 139031    | 23/08/2018    | GERDAU COMERCIAL DE AÇO S/A              | 1       | 228  | 140,41     |
| 756  | 7     | 139030    | 09/08/2018    | GERDAU COMERCIAL DE AÇO S/A              | 1       | 228  | 1.020,60   |
| 756  | 8     | 139030    | 16/08/2018    | GERDAU COMERCIAL DE AÇO S/A              | 1       | 228  | 990,58     |
| 756  | 9     | 139030    | 23/08/2018    | GERDAU COMERCIAL DE AÇO S/A              | 1       | 228  | 990,59     |
| 760  | 1     | 145770    | 24/08/2018    | RAINHA DA BORRACHA LTDA                  | 1       | 228  | 360,00     |
| 776  | 1     | 11301     | 27/08/2018    | FERRAGISTA REI LTDA                      | 1       | 228  | 97,65      |
| 776  | 1     | 11301     | 27/08/2018    | FERRAGISTA REI LTDA                      | 1       | 228  | 139,20     |
| 776  | 1     | 11301     | 27/08/2018    | FERRAGISTA REI LTDA                      | 1       | 228  | 12,25      |
| 777  | 1     | 5033      | 06/08/2018    | ALVARO MAGALHAES OLIVEIRA MATERIAIS PARA | 1       | 228  | 94,80      |
| 777  | 1     | 5033      | 06/08/2018    | ALVARO MAGALHAES OLIVEIRA MATERIAIS PARA | 1       | 228  | 45,80      |
| 777  | 1     | 5033      | 06/08/2018    | ALVARO MAGALHAES OLIVEIRA MATERIAIS PARA | 1       | 228  | 21,90      |
| 778  | 1     | 5033      | 06/08/2018    | ALVARO MAGALHAES OLIVEIRA MATERIAIS PARA | 1       | 228  | 39,00      |
| 480  | 1     | 96        | 10/07/2018    | ELIAS GENESIO LEITE 84399937149          | 1       | 228  | 1.080,00   |
| 481  | 1     | 95        | 10/07/2018    | ELIAS GENESIO LEITE 84399937149          | 1       | 228  | 1.095,00   |
| 488  | 1     | 17112     | 25/07/2018    | MADEIREIRA PORTO SEGURO LTDA             | 1       | 228  | 1.792,80   |
| 489  | 1     | 11113     | 26/07/2018    | FERRAGISTA REI LTDA                      | 1       | 228  | 56,50      |
| 489  | 1     | 11113     | 26/07/2018    | FERRAGISTA REI LTDA                      | 1       | 228  | 72,50      |
| 489  | 1     | 11113     | 26/07/2018    | FERRAGISTA REI LTDA                      | 1       | 228  | 150,25     |
| 489  | 1     | 11113     | 26/07/2018    | FERRAGISTA REI LTDA                      | 1       | 228  | 292,50     |
| 551  | 2     | 17192     | 08/08/2018    | MADEIREIRA PORTO SEGURO LTDA             | 1       | 228  | 1.042,20   |
| 2363 | 1     | 11997     | 02/01/2019    | FERRAGISTA REI LTDA                      | 1       | 228  | 209,30     |
| 2363 | 1     | 11997     | 02/01/2019    | FERRAGISTA REI LTDA                      | 1       | 228  | 184,80     |
| 1959 | 1     | 144206    | 27/11/2018    | GERDAU ACOS LONGOS S.A.                  | 1       | 228  | 1.132,16   |
| 1985 | 1     | 17055     | 26/11/2018    | EMBALAGENS ARUANÁ LTDA                   | 1       | 228  | 202,50     |
| 2009 | 2     | 11882     | 06/12/2018    | FERRAGISTA REI LTDA                      | 1       | 228  | 598,70     |
| 2009 | 2     | 11882     | 06/12/2018    | FERRAGISTA REI LTDA                      | 1       | 228  | 110,28     |
| 2009 | 2     | 11882     | 06/12/2018    | FERRAGISTA REI LTDA                      | 1       | 228  | 73,04      |
| 2009 | 3     | 11882     | 07/01/2019    | FERRAGISTA REI LTDA                      | 1       | 228  | 598,71     |
| 2009 | 3     | 11882     | 07/01/2019    | FERRAGISTA REI LTDA                      | 1       | 228  | 110,28     |
| 2009 | 3     | 11882     | 07/01/2019    | FERRAGISTA REI LTDA                      | 1       | 228  | 73,04      |
| 2010 | 1     | 5627      | 20/11/2018    | ALVARO MAGALHAES OLIVEIRA MATERIAIS PARA | 1       | 228  | 218,90     |
| 2012 | 1     | 5627      | 20/11/2018    | ALVARO MAGALHAES OLIVEIRA MATERIAIS PARA | 1       | 228  | 672,70     |
| 2012 | 1     | 5627      | 20/11/2018    | ALVARO MAGALHAES OLIVEIRA MATERIAIS PARA | 1       | 228  | 259,30     |
| 2012 | 1     | 5627      | 20/11/2018    | ALVARO MAGALHAES OLIVEIRA MATERIAIS PARA | 1       | 228  | 129,50     |
| 19   | 1     | 32        | 18/06/2018    | MORAIS MOVEIS E ELETRODOMESTICOS EIRELI  | 1       | 228  | 680,00     |
| 19   | 1     | 32        | 18/06/2018    | MORAIS MOVEIS E ELETRODOMESTICOS EIRELI  | 1       | 228  | 540,00     |
| 25   | 1     | 30        | 15/06/2018    | MORAIS MOVEIS E ELETRODOMESTICOS EIRELI  | 1       | 228  | 3.228,00   |
| 25   | 1     | 30        | 15/06/2018    | MORAIS MOVEIS E ELETRODOMESTICOS EIRELI  | 1       | 228  | 1.620,00   |
| 28   | 1     | 56885     | 15/06/2018    | MADEIREIRA WOOD FORT LTDA                | 1       | 228  | 288,00     |
| 2845 | 1     | 8         | 24/12/2018    | PATRICIO SALES DOS PASSOS                | 1       | 228  | 1.191,00   |
| 2441 | 1     | 122       | 19/12/2018    | ELIAS GENESIO LEITE 84399937149          | 1       | 228  | 1.170,00   |
| 2448 | 1     | 292357    | 04/01/2019    | PAPELARIA TRIBUTARIA LTDA                | 1       | 228  | 261,00     |
| 2448 | 1     | 292357    | 04/01/2019    | PAPELARIA TRIBUTARIA LTDA                | 1       | 228  | 140,00     |
| 2452 | 1     | 124       | 19/12/2018    | ELIAS GENESIO LEITE 84399937149          | 1       | 228  | 1.170,00   |
| 2453 | 1     | 128       | 19/12/2018    | ELIAS GENESIO LEITE 84399937149          | 1       | 228  | 1.080,00   |
| 2454 | 1     | 127       | 19/12/2018    | ELIAS GENESIO LEITE 84399937149          | 1       | 228  | 1.080,00   |
| 2409 | 1     | 125       | 12/12/2018    | ELIAS GENESIO LEITE 84399937149          | 1       | 228  | 1.080,00   |
| 2331 | 1     | 6         | 06/12/2018    | PATRICIO SALES DOS PASSOS                | 1       | 228  | 1.596,00   |
| 1823 | 1     | 149330    | 06/11/2018    | RAINHA DA BORRACHA LTDA                  | 1       | 228  | 81,00      |
| 2076 | 1     | 116       | 23/11/2018    | ELIAS GENESIO LEITE 84399937149          | 1       | 228  | 1.080,00   |
| 2081 | 1     | 289881    | 20/12/2018    | PAPELARIA TRIBUTARIA LTDA                | 1       | 228  | 3,90       |
| 2081 | 1     | 289881    | 20/12/2018    | PAPELARIA TRIBUTARIA LTDA                | 1       | 228  | 59,80      |
| 2085 | 1     | 117       | 23/11/2018    | ELIAS GENESIO LEITE 84399937149          | 1       | 228  | 1.080,00   |
| 2086 | 1     | 22        | 23/11/2018    | ELIAS GENESIO LEITE 84399937149          | 1       | 228  | 1.170,00   |
| 2087 | 1     | 23        | 23/11/2018    | ELIAS GENESIO LEITE 84399937149          | 1       | 228  | 1.170,00   |
| 2088 | 1     | 113       | 23/11/2018    | ELIAS GENESIO LEITE 84399937149          | 1       | 228  | 1.170,00   |
| 2133 | 1     | 112       | 30/11/2018    | ELIAS GENESIO LEITE 84399937149          | 1       | 228  | 1.170,00   |
| 2138 | 1     | 58208     | 26/12/2018    | MADEIREIRA WOOD FORT LTDA                | 1       | 228  | 1.188,00   |
| 2141 | 1     | 145226    | 20/12/2018    | GERDAU ACOS LONGOS S.A.                  | 1       | 228  | 1.948,03   |
| 2143 | 1     | 11989     | 27/12/2018    | FERRAGISTA REI LTDA                      | 1       | 228  | 60,10      |
| 2143 | 1     | 11989     | 27/12/2018    | FERRAGISTA REI LTDA                      | 1       | 228  | 340,60     |

| z    | Parc. | Documento | Dt. Pagamento | Discriminação                               | Empresa | Obra | Valor Pago |
|------|-------|-----------|---------------|---|---------|------|------------|
| 2144 | 1     | 291732    | 02/01/2019    | PAPELARIA TRIBUTÁRIA LTDA                   | 1       | 228  | 159,00     |
| 2145 | 1     | 26        | 30/11/2018    | ELIAS GENESIO LEITE 84399937149             | 1       | 228  | 1.080,00   |
| 2146 | 1     | 123       | 12/12/2018    | ELIAS GENESIO LEITE 84399937149             | 1       | 228  | 1.170,00   |
| 2224 | 1     | 5         | 30/11/2018    | PATRICIO SALES DOS PASSOS                   | 1       | 228  | 529,08     |
| 2958 | 1     | 58282     | 04/01/2019    | MADEIREIRA WOOD FORT LTDA                   | 1       | 228  | 1.188,00   |
| 2973 | 1     | 12062     | 10/01/2019    | FERRAGISTA REI LTDA                         | 1       | 228  | 34,00      |
| 2973 | 1     | 12062     | 10/01/2019    | FERRAGISTA REI LTDA                         | 1       | 228  | 238,00     |
| 2979 | 1     | 12148     | 21/01/2019    | FERRAGISTA REI LTDA                         | 1       | 228  | 564,80     |
| 2551 | 1     | 7         | 20/12/2018    | PATRICIO SALES DOS PASSOS                   | 1       | 228  | 587,02     |
| 1033 | 1     | 11394     | 10/09/2018    | FERRAGISTA REI LTDA                         | 1       | 228  | 281,67     |
| 1033 | 1     | 11394     | 10/09/2018    | FERRAGISTA REI LTDA                         | 1       | 228  | 37,86      |
| 1033 | 1     | 11394     | 10/09/2018    | FERRAGISTA REI LTDA                         | 1       | 228  | 34,27      |
| 1039 | 1     | 43344     | 06/09/2018    | J L TUBOS E CONEXOES LTDA                   | 1       | 228  | 60,00      |
| 1936 | 1     | 4         | 07/11/2018    | PATRICIO SALES DOS PASSOS                   | 1       | 228  | 2.462,00   |
| 1073 | 1     | 318       | 27/08/2018    | DISBRAL DISTRIBUIDORA BRASILEIRA DE ASFALTO | 1       | 228  | 1.500,00   |
| 12   | 1     | 152       | 28/06/2018    | FORT ALEZA COMERCIO DE MOVEIS EIRELI - ME   | 1       | 228  | 785,00     |
| 925  | 1     | 57443     | 05/09/2018    | MADEIREIRA WOOD FORT LTDA                   | 1       | 228  | 1.929,60   |
| 927  | 1     | 275209    | 06/09/2018    | PAPELARIA TRIBUTARIA LTDA                   | 1       | 228  | 37,96      |
| 990  | 1     | 57447     | 06/09/2018    | MADEIREIRA WOOD FORT LTDA                   | 1       | 228  | 1.700,00   |
| 1005 | 1     | 5345      | 31/08/2018    | ALVARO MAGALHAES OLIVEIRA MATERIAIS PARA    | 1       | 228  | 107,20     |
| 1015 | 1     | 277032    | 19/09/2018    | PAPELARIA TRIBUTARIA LTDA                   | 1       | 228  | 239,40     |
| 1321 | 1     | 10045     | 11/10/2018    | BETEL EQUIPAMENTOS DE PROTECAO INDIVIDUA    | 1       | 228  | 813,60     |
| 1322 | 1     | 10045     | 11/10/2018    | BETEL EQUIPAMENTOS DE PROTECAO INDIVIDUA    | 1       | 228  | 120,45     |
| 739  | 1     | 8120      | 09/07/2018    | BETEL EQUIPAMENTOS DE PROTECAO INDIVIDUA    | 1       | 228  | 38,74      |
| 739  | 1     | 8120      | 09/07/2018    | BETEL EQUIPAMENTOS DE PROTECAO INDIVIDUA    | 1       | 228  | 3.271,94   |
| 759  | 1     | 8513      | 30/07/2018    | BETEL EQUIPAMENTOS DE PROTECAO INDIVIDUA    | 1       | 228  | 387,85     |
| 491  | 1     | 8579      | 30/07/2018    | BETEL EQUIPAMENTOS DE PROTECAO INDIVIDUA    | 1       | 228  | 29,70      |
| 491  | 1     | 8579      | 30/07/2018    | BETEL EQUIPAMENTOS DE PROTECAO INDIVIDUA    | 1       | 228  | 1.756,16   |
| 615  | 1     | 8915      | 17/08/2018    | BETEL EQUIPAMENTOS DE PROTECAO INDIVIDUA    | 1       | 228  | 99,00      |
| 615  | 1     | 8915      | 17/08/2018    | BETEL EQUIPAMENTOS DE PROTECAO INDIVIDUA    | 1       | 228  | 1.608,50   |
| 5    | 2     | 7773      | 20/06/2018    | BETEL EQUIPAMENTOS DE PROTECAO INDIVIDUA    | 1       | 228  | 1.810,40   |
| 6    | 1     | 7774      | 20/06/2018    | BETEL EQUIPAMENTOS DE PROTECAO INDIVIDUA    | 1       | 228  | 539,00     |
| 13   | 1     | 7781      | 20/06/2018    | BETEL EQUIPAMENTOS DE PROTECAO INDIVIDUA    | 1       | 228  | 440,40     |
| 16   | 1     | 42        | 05/07/2018    | BETEL EQUIPAMENTOS DE PROTECAO INDIVIDUA    | 1       | 228  | 600,00     |
| 993  | 1     | 9543      | 17/09/2018    | BETEL EQUIPAMENTOS DE PROTECAO INDIVIDUA    | 1       | 228  | 88,80      |
| 993  | 1     | 9543      | 17/09/2018    | BETEL EQUIPAMENTOS DE PROTECAO INDIVIDUA    | 1       | 228  | 2.380,00   |
| 1599 | 1     | 461738    | 22/10/2018    | IMPERIAL COMÉRCIO DE PARAFUSOS              | 1       | 228  | 712,82     |
| 1600 | 1     | 461787    | 22/10/2018    | IMPERIAL COMÉRCIO DE PARAFUSOS              | 1       | 228  | 23,00      |
| 1624 | 1     | 243181    | 06/11/2018    | PEDREIRA IZAÍRA INDÚSTRIA E COMÉRCIO LTDA   | 1       | 228  | 730,60     |
| 1625 | 1     | 243474    | 06/11/2018    | PEDREIRA IZAÍRA INDÚSTRIA E COMÉRCIO LTDA   | 1       | 228  | 763,88     |
| 1637 | 1     | 463873    | 31/10/2018    | IMPERIAL COMÉRCIO DE PARAFUSOS              | 1       | 228  | 95,00      |
| 1684 | 1     | 66597     | 23/10/2018    | REBRACE COMÉRCIO E REPRESENTAÇÕES LTDA      | 1       | 228  | 197,63     |
| 1686 | 1     | 243792    | 13/11/2018    | PEDREIRA IZAÍRA INDÚSTRIA E COMÉRCIO LTDA   | 1       | 228  | 710,32     |
| 1687 | 1     | 243564    | 06/11/2018    | PEDREIRA IZAÍRA INDÚSTRIA E COMÉRCIO LTDA   | 1       | 228  | 608,08     |
| 1688 | 1     | 243824    | 13/11/2018    | PEDREIRA IZAÍRA INDÚSTRIA E COMÉRCIO LTDA   | 1       | 228  | 606,32     |
| 1708 | 1     | 1680      | 19/10/2018    | MULTIFORME INDUSTRIA DE MOVEIS LTDA - ME    | 1       | 228  | 1.000,00   |
| 1717 | 1     | 67184     | 16/11/2018    | REBRACE COMÉRCIO E REPRESENTAÇÕES LTDA      | 1       | 228  | 46,50      |
| 1726 | 1     | 1686      | 23/10/2018    | MULTIFORME INDUSTRIA DE MOVEIS LTDA - ME    | 1       | 228  | 2.000,00   |
| 1738 | 1     | 244343    | 20/11/2018    | PEDREIRA IZAÍRA INDÚSTRIA E COMÉRCIO LTDA   | 1       | 228  | 733,52     |
| 1739 | 1     | 244297    | 20/11/2018    | PEDREIRA IZAÍRA INDÚSTRIA E COMÉRCIO LTDA   | 1       | 228  | 607,59     |
| 1773 | 1     | 244697    | 27/11/2018    | PEDREIRA IZAÍRA INDÚSTRIA E COMÉRCIO LTDA   | 1       | 228  | 765,85     |
| 1774 | 1     | 244723    | 27/11/2018    | PEDREIRA IZAÍRA INDÚSTRIA E COMÉRCIO LTDA   | 1       | 228  | 536,64     |
| 1777 | 1     | 1675      | 30/10/2018    | MULTIFORME INDUSTRIA DE MOVEIS LTDA - ME    | 1       | 228  | 500,00     |
| 1784 | 1     | 244710    | 27/11/2018    | PEDREIRA IZAÍRA INDÚSTRIA E COMÉRCIO LTDA   | 1       | 228  | 607,16     |
| 1785 | 1     | 244192    | 20/11/2018    | PEDREIRA IZAÍRA INDÚSTRIA E COMÉRCIO LTDA   | 1       | 228  | 613,61     |
| 1786 | 1     | 244203    | 20/11/2018    | PEDREIRA IZAÍRA INDÚSTRIA E COMÉRCIO LTDA   | 1       | 228  | 585,23     |
| 1787 | 1     | 244189    | 20/11/2018    | PEDREIRA IZAÍRA INDÚSTRIA E COMÉRCIO LTDA   | 1       | 228  | 605,44     |
| 1788 | 1     | 244207    | 20/11/2018    | PEDREIRA IZAÍRA INDÚSTRIA E COMÉRCIO LTDA   | 1       | 228  | 638,98     |
| 1789 | 1     | 244488    | 20/11/2018    | PEDREIRA IZAÍRA INDÚSTRIA E COMÉRCIO LTDA   | 1       | 228  | 604,15     |
| 1790 | 1     | 244493    | 20/11/2018    | PEDREIRA IZAÍRA INDÚSTRIA E COMÉRCIO LTDA   | 1       | 228  | 611,03     |
| 1791 | 1     | 244702    | 27/11/2018    | PEDREIRA IZAÍRA INDÚSTRIA E COMÉRCIO LTDA   | 1       | 228  | 589,53     |
| 1792 | 1     | 244703    | 27/11/2018    | PEDREIRA IZAÍRA INDÚSTRIA E COMÉRCIO LTDA   | 1       | 228  | 587,38     |
| 1793 | 4     | 244723    | 27/11/2018    | PEDREIRA IZAÍRA INDÚSTRIA E COMÉRCIO LTDA   | 1       | 228  | 43,00      |
| 1363 | 1     | 3207      | 29/10/2018    | SOLUCAO MAT. LIMPEZA, HIGIENE, FERRAMENTA   | 1       | 228  | 223,00     |
| 1363 | 1     | 3207      | 29/10/2018    | SOLUCAO MAT. LIMPEZA, HIGIENE, FERRAMENTA   | 1       | 228  | 9,00       |
| 1371 | 1     | 241829    | 16/10/2018    | PEDREIRA IZAÍRA INDÚSTRIA E COMÉRCIO LTDA   | 1       | 228  | 610,72     |
| 1397 | 1     | 240969    | 09/10/2018    | PEDREIRA IZAÍRA INDÚSTRIA E COMÉRCIO LTDA   | 1       | 228  | 438,34     |
| 1398 | 1     | 242226    | 23/10/2018    | PEDREIRA IZAÍRA INDÚSTRIA E COMÉRCIO LTDA   | 1       | 228  | 579,92     |
| 1405 | 1     | 388       | 02/10/2018    | MULTIFORME INDUSTRIA DE MOVEIS LTDA - ME    | 1       | 228  | 500,00     |
| 1469 | 1     | 462469    | 23/10/2018    | IMPERIAL COMÉRCIO DE PARAFUSOS              | 1       | 228  | 52,00      |
| 1470 | 1     | 63603     | 22/10/2018    | IMPERIAL COMÉRCIO DE PARAFUSOS              | 1       | 228  | 36,00      |
| 1471 | 1     | 242755    | 30/10/2018    | PEDREIRA IZAÍRA INDÚSTRIA E COMÉRCIO LTDA   | 1       | 228  | 717,60     |
| 1472 | 1     | 242789    | 30/10/2018    | PEDREIRA IZAÍRA INDÚSTRIA E COMÉRCIO LTDA   | 1       | 228  | 621,28     |
| 1473 | 1     | 242760    | 30/10/2018    | PEDREIRA IZAÍRA INDÚSTRIA E COMÉRCIO LTDA   | 1       | 228  | 615,12     |
| 128  | 1     | 1643      | 21/06/2018    | MULTIFORME INDUSTRIA DE MOVEIS LTDA - ME    | 1       | 228  | 2.400,00   |
| 130  | 1     | 379290    | 29/06/2018    | ELETROTANSOL INDÚSTRIA E COMÉRCIO DE        | 1       | 228  | 141,50     |

| z    | Parc. | Documento | Dt. Pagamento | Discriminação                             | Empresa | Obra | Valor Pago |
|------|-------|-----------|---------------|---|---------|------|------------|
| 143  | 2     | 12999     | 11/06/2018    | EL SHADDAI COMERCIO DE TENDAS LTDA - EPP  | 1       | 228  | 1.601,25   |
| 143  | 2     | 12999     | 11/06/2018    | EL SHADDAI COMERCIO DE TENDAS LTDA - EPP  | 1       | 228  | 2.048,75   |
| 143  | 3     | 12999     | 25/06/2018    | EL SHADDAI COMERCIO DE TENDAS LTDA - EPP  | 1       | 228  | 1.601,25   |
| 143  | 3     | 12999     | 25/06/2018    | EL SHADDAI COMERCIO DE TENDAS LTDA - EPP  | 1       | 228  | 2.048,75   |
| 178  | 1     | 1641      | 21/06/2018    | MULTIFORME INDUSTRIA DE MOVEIS LTDA - ME  | 1       | 228  | 2.000,00   |
| 195  | 1     | 286135    | 18/06/2018    | PEDREIRA ARAGUAIA LTDA                    | 1       | 228  | 618,77     |
| 196  | 1     | 286135    | 18/06/2018    | PEDREIRA ARAGUAIA LTDA                    | 1       | 228  | 158,29     |
| 1121 | 1     | 240511    | 02/10/2018    | PEDREIRA IZAÍRA INDÚSTRIA E COMÉRCIO LTDA | 1       | 228  | 443,12     |
| 239  | 1     | 235177    | 24/07/2018    | PEDREIRA IZAÍRA INDÚSTRIA E COMÉRCIO LTDA | 1       | 228  | 464,32     |
| 241  | 1     | 234580    | 17/07/2018    | PEDREIRA IZAÍRA INDÚSTRIA E COMÉRCIO LTDA | 1       | 228  | 572,00     |
| 249  | 1     | 438347    | 29/06/2018    | IMPERIAL COMÉRCIO DE PARAFUSOS            | 1       | 228  | 150,00     |
| 262  | 1     | 440042    | 09/07/2018    | IMPERIAL COMÉRCIO DE PARAFUSOS            | 1       | 228  | 28,20      |
| 262  | 1     | 440042    | 09/07/2018    | IMPERIAL COMÉRCIO DE PARAFUSOS            | 1       | 228  | 112,80     |
| 268  | 1     | 235278    | 24/07/2018    | PEDREIRA IZAÍRA INDÚSTRIA E COMÉRCIO LTDA | 1       | 228  | 433,07     |
| 270  | 1     | 235268    | 24/07/2018    | PEDREIRA IZAÍRA INDÚSTRIA E COMÉRCIO LTDA | 1       | 228  | 418,19     |
| 272  | 1     | 235197    | 24/07/2018    | PEDREIRA IZAÍRA INDÚSTRIA E COMÉRCIO LTDA | 1       | 228  | 431,68     |
| 299  | 1     | 439678    | 09/07/2018    | IMPERIAL COMÉRCIO DE PARAFUSOS            | 1       | 228  | 64,00      |
| 642  | 1     | 236531    | 14/08/2018    | PEDREIRA IZAÍRA INDÚSTRIA E COMÉRCIO LTDA | 1       | 228  | 425,94     |
| 644  | 1     | 236538    | 14/08/2018    | PEDREIRA IZAÍRA INDÚSTRIA E COMÉRCIO LTDA | 1       | 228  | 418,50     |
| 651  | 1     | 1648      | 24/07/2018    | MULTIFORME INDUSTRIA DE MOVEIS LTDA - ME  | 1       | 228  | 150,00     |
| 672  | 1     | 447242    | 13/08/2018    | IMPERIAL COMÉRCIO DE PARAFUSOS            | 1       | 228  | 153,00     |
| 683  | 1     | 60326     | 13/08/2018    | IMPERIAL COMÉRCIO DE PARAFUSOS            | 1       | 228  | 450,00     |
| 812  | 1     | 450667    | 30/08/2018    | IMPERIAL COMÉRCIO DE PARAFUSOS            | 1       | 228  | 13,00      |
| 748  | 1     | 1647      | 03/08/2018    | MULTIFORME INDUSTRIA DE MOVEIS LTDA - ME  | 1       | 228  | 420,00     |
| 771  | 1     | 236607    | 14/08/2018    | PEDREIRA IZAÍRA INDÚSTRIA E COMÉRCIO LTDA | 1       | 228  | 418,19     |
| 2359 | 1     | 247827    | 08/01/2019    | PEDREIRA IZAÍRA INDÚSTRIA E COMÉRCIO LTDA | 1       | 228  | 794,47     |
| 2360 | 1     | 247797    | 08/01/2019    | PEDREIRA IZAÍRA INDÚSTRIA E COMÉRCIO LTDA | 1       | 228  | 663,06     |
| 1960 | 1     | 24531     | 04/12/2018    | PEDREIRA IZAÍRA INDÚSTRIA E COMÉRCIO LTDA | 1       | 228  | 721,24     |
| 1996 | 1     | 466857    | 16/11/2018    | IMPERIAL COMÉRCIO DE PARAFUSOS            | 1       | 228  | 105,80     |
| 2007 | 1     | 246283    | 18/12/2018    | PEDREIRA IZAÍRA INDÚSTRIA E COMÉRCIO LTDA | 1       | 228  | 468,72     |
| 26   | 1     | 286157    | 18/06/2018    | PEDREIRA ARAGUAIA LTDA                    | 1       | 228  | 618,77     |
| 27   | 2     | 286157    | 18/06/2018    | PEDREIRA ARAGUAIA LTDA                    | 1       | 228  | 39,91      |
| 32   | 1     | 4243      | 02/07/2018    | REAL PRODUTOS DE LIMPEZA LTDA -ME         | 1       | 228  | 241,70     |
| 32   | 1     | 4243      | 02/07/2018    | REAL PRODUTOS DE LIMPEZA LTDA -ME         | 1       | 228  | 20,00      |
| 32   | 1     | 4243      | 02/07/2018    | REAL PRODUTOS DE LIMPEZA LTDA -ME         | 1       | 228  | 7,20       |
| 32   | 1     | 4243      | 02/07/2018    | REAL PRODUTOS DE LIMPEZA LTDA -ME         | 1       | 228  | 74,00      |
| 32   | 1     | 4243      | 02/07/2018    | REAL PRODUTOS DE LIMPEZA LTDA -ME         | 1       | 228  | 315,00     |
| 2041 | 1     | 471749    | 07/12/2018    | IMPERIAL COMÉRCIO DE PARAFUSOS            | 1       | 228  | 365,00     |
| 2077 | 2     | 474330    | 21/12/2018    | IMPERIAL COMÉRCIO DE PARAFUSOS            | 1       | 228  | 18,70      |
| 2077 | 2     | 474330    | 21/12/2018    | IMPERIAL COMÉRCIO DE PARAFUSOS            | 1       | 228  | 4,30       |
| 2077 | 3     | 474271    | 21/12/2018    | IMPERIAL COMÉRCIO DE PARAFUSOS            | 1       | 228  | 81,30      |
| 2077 | 3     | 474271    | 21/12/2018    | IMPERIAL COMÉRCIO DE PARAFUSOS            | 1       | 228  | 18,70      |
| 2078 | 2     | 474274    | 21/12/2018    | IMPERIAL COMÉRCIO DE PARAFUSOS            | 1       | 228  | 365,00     |
| 2078 | 3     | 474274    | 21/01/2019    | IMPERIAL COMÉRCIO DE PARAFUSOS            | 1       | 228  | 365,00     |
| 2091 | 1     | 10521     | 15/01/2019    | SOLUCAO MAT. LIMPEZA, HIGIENE, FERRAMENTA | 1       | 228  | 261,20     |
| 2091 | 1     | 10521     | 15/01/2019    | SOLUCAO MAT. LIMPEZA, HIGIENE, FERRAMENTA | 1       | 228  | 88,00      |
| 2091 | 1     | 10521     | 15/01/2019    | SOLUCAO MAT. LIMPEZA, HIGIENE, FERRAMENTA | 1       | 228  | 5,00       |
| 2129 | 1     | 470726    | 03/12/2018    | IMPERIAL COMÉRCIO DE PARAFUSOS            | 1       | 228  | 410,00     |
| 2136 | 1     | 246924    | 26/12/2018    | PEDREIRA IZAÍRA INDÚSTRIA E COMÉRCIO LTDA | 1       | 228  | 710,32     |
| 2139 | 1     | 247041    | 26/12/2018    | PEDREIRA IZAÍRA INDÚSTRIA E COMÉRCIO LTDA | 1       | 228  | 633,16     |
| 2140 | 1     | 247294    | 02/01/2019    | PEDREIRA IZAÍRA INDÚSTRIA E COMÉRCIO LTDA | 1       | 228  | 774,86     |
| 1023 | 1     | 453053    | 10/09/2018    | IMPERIAL COMÉRCIO DE PARAFUSOS            | 1       | 228  | 392,00     |
| 1024 | 1     | 453394    | 12/09/2018    | IMPERIAL COMÉRCIO DE PARAFUSOS            | 1       | 228  | 238,49     |
| 1025 | 1     | 453394    | 12/09/2018    | IMPERIAL COMÉRCIO DE PARAFUSOS            | 1       | 228  | 28,82      |
| 1030 | 1     | 239625    | 18/09/2018    | PEDREIRA IZAÍRA INDÚSTRIA E COMÉRCIO LTDA | 1       | 228  | 402,69     |
| 1825 | 1     | 244946    | 27/11/2018    | PEDREIRA IZAÍRA INDÚSTRIA E COMÉRCIO LTDA | 1       | 228  | 634,92     |
| 1826 | 1     | 245006    | 27/11/2018    | PEDREIRA IZAÍRA INDÚSTRIA E COMÉRCIO LTDA | 1       | 228  | 704,08     |
| 1836 | 1     | 245424    | 04/12/2018    | PEDREIRA IZAÍRA INDÚSTRIA E COMÉRCIO LTDA | 1       | 228  | 605,44     |
| 1064 | 1     | 1656      | 28/08/2018    | MULTIFORME INDUSTRIA DE MOVEIS LTDA - ME  | 1       | 228  | 1.700,00   |
| 1071 | 1     | 1657      | 29/08/2018    | MULTIFORME INDUSTRIA DE MOVEIS LTDA - ME  | 1       | 228  | 2.000,00   |
| 926  | 1     | 654409    | 21/08/2018    | PEDREIRA IZAÍRA INDÚSTRIA E COMÉRCIO LTDA | 1       | 228  | 883,50     |
| 938  | 1     | 451051    | 31/08/2018    | IMPERIAL COMÉRCIO DE PARAFUSOS            | 1       | 228  | 400,00     |
| 971  | 1     | 326       | 16/08/2018    | MULTIFORME INDUSTRIA DE MOVEIS LTDA - ME  | 1       | 228  | 255,00     |
| 980  | 1     | 4425      | 17/09/2018    | REAL PRODUTOS DE LIMPEZA LTDA -ME         | 1       | 228  | 217,50     |
| 980  | 1     | 4425      | 17/09/2018    | REAL PRODUTOS DE LIMPEZA LTDA -ME         | 1       | 228  | 7,20       |
| 1004 | 1     | 1652      | 23/08/2018    | MULTIFORME INDUSTRIA DE MOVEIS LTDA - ME  | 1       | 228  | 1.000,00   |
| 1401 | 1     | 12308     | 09/10/2018    | TRANSPEL TRANSPORTE E BRITAGEM DE PEDRAS  | 1       | 228  | 183,82     |
| 1304 | 1     | 12237     | 02/10/2018    | TRANSPEL TRANSPORTE E BRITAGEM DE PEDRAS  | 1       | 228  | 198,64     |
| 240  | 1     | 11574     | 24/07/2018    | TRANSPEL TRANSPORTE E BRITAGEM DE PEDRAS  | 1       | 228  | 188,63     |
| 269  | 1     | 11591     | 24/07/2018    | TRANSPEL TRANSPORTE E BRITAGEM DE PEDRAS  | 1       | 228  | 181,61     |
| 271  | 1     | 11590     | 24/07/2018    | TRANSPEL TRANSPORTE E BRITAGEM DE PEDRAS  | 1       | 228  | 175,37     |
| 273  | 1     | 11582     | 24/07/2018    | TRANSPEL TRANSPORTE E BRITAGEM DE PEDRAS  | 1       | 228  | 175,37     |
| 648  | 1     | 11753     | 14/08/2018    | TRANSPEL TRANSPORTE E BRITAGEM DE PEDRAS  | 1       | 228  | 178,62     |
| 649  | 1     | 11754     | 14/08/2018    | TRANSPEL TRANSPORTE E BRITAGEM DE PEDRAS  | 1       | 228  | 175,50     |
| 669  | 1     | 11831     | 21/08/2018    | TRANSPEL TRANSPORTE E BRITAGEM DE PEDRAS  | 1       | 228  | 190,97     |
| 670  | 1     | 11830     | 21/08/2018    | TRANSPEL TRANSPORTE E BRITAGEM DE PEDRAS  | 1       | 228  | 179,53     |

| z    | Parc. | Documento | Dt. Pagamento | Discriminação                            | Empresa | Obra | Valor Pago |
|------|-------|-----------|---------------|--|---------|------|------------|
| 1060 | 1     | 12109     | 18/09/2018    | TRANSPEL TRANSPORTE E BRITAGEM DE PEDRAS | 1       | 228  | 169,00     |
| 952  | 1     | 11760     | 14/08/2018    | TRANSPEL TRANSPORTE E BRITAGEM DE PEDRAS | 1       | 228  | 175,37     |
| 1402 | 2     | 35184     | 18/10/2018    | LOJAS ENE ESSE EIRELI - EPP              | 1       | 228  | 50,00      |
| 1402 | 2     | 35184     | 18/10/2018    | LOJAS ENE ESSE EIRELI - EPP              | 1       | 228  | 200,00     |
| 1402 | 3     | 35184     | 19/11/2018    | LOJAS ENE ESSE EIRELI - EPP              | 1       | 228  | 50,00      |
| 1402 | 3     | 35184     | 19/11/2018    | LOJAS ENE ESSE EIRELI - EPP              | 1       | 228  | 200,00     |
| 1402 | 4     | 35184     | 17/12/2018    | LOJAS ENE ESSE EIRELI - EPP              | 1       | 228  | 50,00      |
| 1402 | 4     | 35184     | 17/12/2018    | LOJAS ENE ESSE EIRELI - EPP              | 1       | 228  | 200,00     |

#### 5.2 Materiais diversos (Cimento, tubos de concreto, blocos e pedra marroada)

|   |   |     |   |  |   |     | 402.064,47 |
|---|---|-----|---|--|---|-----|------------|
| - | - | 3°  | - | CIPLAN CIMENTO PLANALTO S/A (Ad.)          | 1 | 228 | 6.480,00   |
| - | - | 3°  | - | INDUSTRIA GOIANA DE ARTEFATOS DE CIMENTO   | 1 | 228 | 20.500,00  |
| - | - | 3°  | - | REALMIX CONCRETO LTDA (Ad.)                | 1 | 228 | 7.125,00   |
| - | - | 3°  | - | RODOTUBO CONSTRUÇOES E COMERCIO LTDA (Ad.) | 1 | 228 | 8.380,00   |
| - | - | 4°  | - | CIPLAN CIMENTO PLANALTO S/A (Ad.)          | 1 | 228 | 6.360,00   |
| - | - | 4°  | - | INDUSTRIA GOIANA DE ARTEFATOS DE CIMENTO   | 1 | 228 | 10.000,00  |
| - | - | 4°  | - | MACCAFERRI DO BRASIL LTDA. (Ad.)           | 1 | 228 | 55.414,87  |
| - | - | 4°  | - | REALMIX CONCRETO LTDA (Ad.)                | 1 | 228 | 2.850,00   |
| - | - | 4°  | - | RODOTUBO CONSTRUÇOES E COMERCIO LTDA (Ad.) | 1 | 228 | 3.250,00   |
| - | - | 5°  | - | CIPLAN CIMENTO PLANALTO S/A (Ad.)          | 1 | 228 | 4.320,00   |
| - | - | 7°  | - | RODOTUBO CONSTRUÇOES E COMERCIO LTDA (Ad.) | 1 | 228 | 9.350,00   |
| - | - | 10° | - | CIPLAN CIMENTO PLANALTO S/A (Ad.)          | 1 | 228 | 5.700,00   |
| - | - | 5°  | - | PEDREIRA IZAIRA INDUSTRIA E COMERCIO LTDA  | 6 | 228 | 8.818,01   |
| - | - | 5°  | - | REALMIX CONCRETO LTDA (Ad.)                | 6 | 228 | 885,00     |
| - | - | 5°  | - | RODOTUBO CONSTRUÇOES E COMERCIO LTDA (Ad.) | 6 | 228 | 1.500,00   |
| - | - | 6°  | - | PEDREIRA IZAIRA INDUSTRIA E COMERCIO LTDA  | 6 | 228 | 1.753,97   |
| - | - | 6°  | - | RODOTUBO CONSTRUÇOES E COMERCIO LTDA (Ad.) | 6 | 228 | 26.965,00  |
| - | - | 8°  | - | RODOTUBO CONSTRUÇOES E COMERCIO LTDA (Ad.) | 6 | 228 | 50,00      |
| - | - | 8°  | - | RODOTUBO CONSTRUÇOES E COMERCIO LTDA (Ad.) | 6 | 228 | 31.625,00  |
| - | - | 9°  | - | CIPLAN CIMENTO PLANALTO S/A (Ad.)          | 6 | 228 | 13.300,00  |
| - | - | 9°  | - | INDUSTRIA GOIANA DE ARTEFATOS DE CIMENTO   | 6 | 228 | 4.875,00   |
| - | - | 9°  | - | MACCAFERRI DO BRASIL LTDA (Ad.)            | 6 | 228 | 8.907,50   |
| - | - | 9°  | - | RODOTUBO CONSTRUÇOES E COMERCIO LTDA (Ad.) | 6 | 228 | 19.975,00  |
| - | - | 10° | - | CIPLAN CIMENTO PLANALTO S/A (Ad.)          | 6 | 228 | 4.200,00   |
| - | - | 10° | - | PEDREIRA IZAIRA INDUSTRIA E COMERCIO LTDA  | 6 | 228 | 5.506,41   |
| - | - | 11° | - | CIPLAN CIMENTO PLANALTO S/A (Ad.)          | 6 | 228 | 3.500,00   |
| - | - | 11° | - | INDUSTRIA GOIANA DE ARTEFATOS DE CIMENTO   | 6 | 228 | 9.925,00   |
| - | - | 11° | - | MACCAFERRI DO BRASIL LTDA (Ad.)            | 6 | 228 | 370,00     |
| - | - | 11° | - | NG ASFALTOS E ENGENHARIA LTDA (Ad.)        | 6 | 228 | 15.816,80  |
| - | - | 11° | - | PEDREIRA IZAIRA INDUSTRIA E COMERCIO LTDA  | 6 | 228 | 9.419,28   |
| - | - | 11° | - | REALMIX CONCRETO LTDA (Ad.)                | 6 | 228 | 1.770,00   |
| - | - | 11° | - | RENOVE GESTAO E SOLUCOES EM RESIDUOS LTDA  | 6 | 228 | 4.640,00   |
| - | - | 11° | - | RODOTUBO CONSTRUÇOES E COMERCIO LTDA (Ad.) | 6 | 228 | 6.240,00   |
| - | - | 3°  | - | REALMIX CONCRETO LTDA (Ad.)                | 1 | 229 | 22.801,25  |
| - | - | 3°  | - | INDUSTRIA GOIANA DE ARTEFATOS DE CIMENTO   | 1 | 229 | 2.437,50   |
| - | - | 4°  | - | MACCAFERRI DO BRASIL LTDA. (Ad.)           | 1 | 229 | 3.085,73   |
| - | - | 4°  | - | REALMIX CONCRETO LTDA (Ad.)                | 1 | 229 | 33,75      |
| - | - | 4°  | - | RODOTUBO CONSTRUÇOES E COMERCIO LTDA (Ad.) | 1 | 229 | 9.750,00   |
| - | - | 4°  | - | CIPLAN CIMENTO PLANALTO S/A (Ad.)          | 1 | 229 | 2.160,00   |
| - | - | 5°  | - | INDUSTRIA GOIANA DE ARTEFATOS DE CIMENTO   | 1 | 229 | 7.312,50   |
| - | - | 5°  | - | REALMIX CONCRETO LTDA (Ad.)                | 1 | 229 | 35,00      |
| - | - | 5°  | - | CIPLAN CIMENTO PLANALTO S/A (Ad.)          | 6 | 229 | 9.360,00   |
| - | - | 5°  | - | INDUSTRIA GOIANA DE ARTEFATOS DE CIMENTO   | 6 | 229 | 4.875,00   |
| - | - | 5°  | - | NG ASFALTOS E ENGENHARIA LTDA (Ad.)        | 6 | 229 | 2.544,90   |
| - | - | 6°  | - | CIPLAN CIMENTO PLANALTO S/A (Ad.)          | 6 | 229 | 2.100,00   |
| - | - | 8°  | - | INDUSTRIA GOIANA DE ARTEFATOS DE CIMENTO   | 6 | 229 | 10.812,50  |
| - | - | 9°  | - | INDUSTRIA GOIANA DE ARTEFATOS DE CIMENTO   | 6 | 229 | 2.437,50   |
| - | - | 10° | - | NG ASFALTOS E ENGENHARIA LTDA (Ad.)        | 6 | 229 | 867,00     |
| - | - | 10° | - | CIPLAN CIMENTO PLANALTO S/A (Ad.)          | 6 | 229 | 1.680,00   |

#### 6 - Custo com combustível Direto - Jardins Nápoles e Bolonha (228 / 229)

|                                      |   |      |            |                   |   |      | Total     | 2.191.544,43      |
|--------------------------------------|---|------|------------|-------------------|---|------|-----------|-------------------|
| <b>6.1 Combustível (Óleo diesel)</b> |   |      |            |                   |   |      |           | <b>132.677,96</b> |
| 114                                  | 1 | 6181 | 15/06/2018 | POSTO GERAR LTDA. | 1 | 228  | 76.347,80 |                   |
| 234                                  | 1 | 6305 | 02/07/2018 | POSTO GERAR LTDA. | 1 | 228  | 28.619,70 |                   |
| 15                                   | 1 | 6058 | 30/05/2018 | POSTO GERAR LTDA. | 1 | 228  | 12.531,21 |                   |
| 769                                  | 1 | 7459 | 30/04/2019 | POSTO GERAR LTDA. | 1 | 228A | 15.179,25 |                   |

#### 6.2 Combustível (óleo diesel faturamento direto pela FGR)

|   |   |    |   |                               |   |     | 2.058.866,47 |
|---|---|----|---|-------------------------------|---|-----|--------------|
| - | - | 7° | - | MASUT COMBUSTIVEIS LTDA (Ad.) | 1 | 228 | 1.980,64     |
| - | - | 1° | - | MASUT COMBUSTIVEIS LTDA (Ad.) | 6 | 228 | 98.400,00    |
| - | - | 2° | - | MASUT COMBUSTIVEIS LTDA (Ad.) | 6 | 228 | 196.800,00   |

| z | Parc. | Documento | Dt. Pagamento | Discriminação                            | Empresa | Obra | Valor Pago |
|---|-------|-----------|---------------|--|---------|------|------------|
| - | -     | 3º        | -             | MASUT COMBUSTIVEIS LTDA (Ad.)            | 6       | 228  | 246.000,00 |
| - | -     | 4º        | -             | MASUT COMBUSTIVEIS LTDA (Ad.)            | 6       | 228  | 206.700,00 |
| - | -     | 5º        | -             | IPIRANGA PRODUTOS DE PETROLEO S/A (Ad.)  | 6       | 228  | 157.880,00 |
| - | -     | 5º        | -             | MASUT COMBUSTIVEIS LTDA (Ad.)            | 6       | 228  | 106.200,00 |
| - | -     | 6º        | -             | IPIRANGA PRODUTOS DE PETROLEO S/A (Ad.)  | 6       | 228  | 51.894,58  |
| - | -     | 8º        | -             | MASUT COMBUSTIVEIS LTDA (Ad.)            | 6       | 228  | 104.939,56 |
| - | -     | 8º        | -             | AUTO POSTO INDUSTRIAL LTDA - ME (Ad.)    | 6       | 228  | 3.254,20   |
| - | -     | 9º        | -             | MASUT COMBUSTIVEIS LTDA (Ad.)            | 6       | 228  | 162.700,00 |
| - | -     | 9º        | -             | AUTO POSTO INDUSTRIAL LTDA - ME (Ad.)    | 6       | 228  | 4.861,88   |
| - | -     | 10º       | -             | MASUT COMBUSTIVEIS LTDA (Ad.)            | 6       | 228  | 153.334,88 |
| - | -     | 11º       | -             | MASUT COMBUSTIVEIS LTDA (Ad.)            | 6       | 228  | 55.207,56  |
| - | -     | Nº        | -             | MASUT COMBUSTIVEIS LTDA (Ad.)            | 1       | 229  | 49.200,00  |
| - | -     | 8º        | -             | MASUT COMBUSTIVEIS LTDA (Ad.)            | 6       | 229  | 83.621,97  |
| - | -     | 3º        | -             | MASUT COMBUSTIVEIS LTDA (Ad.)            | 6       | 229  | 63.978,03  |
| - | -     | 5º        | -             | IPIRANGA PRODUTOS DE PETROLEO S/A (Ad.)  | 6       | 229  | 52.687,50  |
| - | -     | 5º        | -             | MASUT COMBUSTIVEIS LTDA (Ad.)            | 6       | 229  | 105.900,00 |
| - | -     | 6º        | -             | IPIRANGA PRODUTOS DE PETROLEO S/A (Ad.)  | 6       | 229  | 31.198,68  |
| - | -     | 6º        | -             | MASUT COMBUSTIVEIS LTDA (Ad.)            | 6       | 229  | 49.200,00  |
| - | -     | 9º        | -             | MASUT COMBUSTIVEIS LTDA (Ad.)            | 6       | 229  | 26.325,00  |
| - | -     | 10º       | -             | IPIRAMGA PRODUÇÕES DE PETROLEO S/A (Ad.) | 6       | 229  | 20.276,99  |
| - | -     | 10º       | -             | MASUT COMBUSTIVEIS LTDA (Ad.)            | 6       | 229  | 26.325,00  |

**7 - Mão de obra e encargos simples - Jardins Nápoles e Bolonha (228 / 229)**

**Total 2.972.332,03**

**7.1 Seguro de vida**

**13.349,30**

|      |   |            |            |                             |   |      |          |
|------|---|------------|------------|-----------------------------|---|------|----------|
| 86   | 1 | 9304251526 | 30/04/2019 | TOKIO MARINE SEGURADORA S/A | 1 | 229A | 70,92    |
| 42   | 1 | 71129      | 30/01/2019 | TOKIO MARINE SEGURADORA S/A | 1 | 229A | 307,32   |
| 351  | 1 | 930425152  | 28/02/2019 | TOKIO MARINE SEGURADORA S/A | 1 | 229  | 153,66   |
| 364  | 1 | 2084861386 | 01/04/2019 | TOKIO MARINE SEGURADORA S/A | 1 | 229  | 141,84   |
| 281  | 1 | 449333     | 02/01/2019 | TOKIO MARINE SEGURADORA S/A | 1 | 229  | 236,40   |
| 114  | 1 | 448094     | 30/08/2018 | TOKIO MARINE SEGURADORA S/A | 1 | 229  | 218,50   |
| 148  | 1 | 448467     | 01/10/2018 | TOKIO MARINE SEGURADORA S/A | 1 | 229  | 218,50   |
| 180  | 1 | 448719     | 30/10/2018 | TOKIO MARINE SEGURADORA S/A | 1 | 229  | 260,04   |
| 214  | 1 | 4449079    | 30/11/2018 | TOKIO MARINE SEGURADORA S/A | 1 | 229  | 260,04   |
| 838  | 1 | 5346541    | 30/05/2019 | TOKIO MARINE SEGURADORA S/A | 1 | 228A | 520,08   |
| 537  | 1 | 2084861386 | 01/04/2019 | TOKIO MARINE SEGURADORA S/A | 1 | 228A | 661,92   |
| 684  | 1 | 9304251526 | 30/04/2019 | TOKIO MARINE SEGURADORA S/A | 1 | 228A | 555,54   |
| 275  | 1 | 71129      | 30/01/2019 | TOKIO MARINE SEGURADORA S/A | 1 | 228A | 1.288,38 |
| 1741 | 1 | 448719     | 30/10/2018 | TOKIO MARINE SEGURADORA S/A | 1 | 228  | 1.276,56 |
| 1742 | 1 | 448718     | 30/10/2018 | TOKIO MARINE SEGURADORA S/A | 1 | 228  | 9,50     |
| 1392 | 1 | 448467     | 01/10/2018 | TOKIO MARINE SEGURADORA S/A | 1 | 228  | 1.058,00 |
| 1117 | 1 | 448094     | 30/08/2018 | TOKIO MARINE SEGURADORA S/A | 1 | 228  | 1.058,00 |
| 285  | 1 | 447238     | 02/07/2018 | TOKIO MARINE SEGURADORA S/A | 1 | 228  | 724,50   |
| 662  | 1 | 447631     | 30/07/2018 | TOKIO MARINE SEGURADORA S/A | 1 | 228  | 724,50   |
| 2025 | 1 | 4449079    | 30/11/2018 | TOKIO MARINE SEGURADORA S/A | 1 | 228  | 1.394,76 |
| 2984 | 1 | 930425152  | 28/02/2019 | TOKIO MARINE SEGURADORA S/A | 1 | 228  | 862,86   |
| 2465 | 1 | 449333     | 02/01/2019 | TOKIO MARINE SEGURADORA S/A | 1 | 228  | 1.347,48 |

**7.2 Exames (admissional, periodicos e demissional)**

**35.513,61**

|      |   |       |            |   |   |      |          |
|------|---|-------|------------|---|---|------|----------|
| 82   | 1 | 2246  | 10/04/2019 | ASMED ASSISTENCIA E MEDICINA DO TRABALHO  | 1 | 229A | 120,00   |
| 31   | 1 | 2205  | 07/03/2019 | ASMED ASSISTENCIA E MEDICINA DO TRABALHO  | 1 | 229A | 354,00   |
| 62   | 1 | 2163  | 31/01/2019 | ASMED ASSISTENCIA E MEDICINA DO TRABALHO  | 1 | 229A | 420,00   |
| 1    | 1 | 10150 | 19/02/2019 | T V R QUEIROZ CLINICA ANAPOLIS - ME       | 1 | 229A | 553,60   |
| 345  | 1 | 2128  | 03/01/2019 | ASMED ASSISTENCIA E MEDICINA DO TRABALHO  | 1 | 229  | 180,00   |
| 64   | 1 | 1902  | 31/07/2018 | ASMED ASSISTENCIA E MEDICINA DO TRABALHO  | 1 | 229  | 865,00   |
| 112  | 1 | 1952  | 30/08/2018 | ASMED ASSISTENCIA E MEDICINA DO TRABALHO  | 1 | 229  | 60,00    |
| 149  | 1 | 1985  | 04/10/2018 | ASMED ASSISTENCIA E MEDICINA DO TRABALHO  | 1 | 229  | 180,00   |
| 57   | 1 | 7015  | 05/07/2018 | T V R QUEIROZ CLINICA ANAPOLIS - ME       | 1 | 229  | 560,40   |
| 882  | 1 | 2358  | 18/06/2019 | ASMED ASSISTENCIA E MEDICINA DO TRABALHO  | 1 | 228A | 375,00   |
| 834  | 1 | 2300  | 10/05/2019 | ASMED ASSISTENCIA E MEDICINA DO TRABALHO  | 1 | 228A | 650,00   |
| 637  | 1 | 2246  | 10/04/2019 | ASMED ASSISTENCIA E MEDICINA DO TRABALHO  | 1 | 228A | 1.343,00 |
| 394  | 1 | 2163  | 31/01/2019 | ASMED ASSISTENCIA E MEDICINA DO TRABALHO  | 1 | 228A | 1.193,70 |
| 253  | 1 | 2205  | 07/03/2019 | ASMED ASSISTENCIA E MEDICINA DO TRABALHO  | 1 | 228A | 1.153,00 |
| 23   | 1 | 10150 | 19/02/2019 | T V R QUEIROZ CLINICA ANAPOLIS - ME       | 1 | 228A | 739,80   |
| 1096 | 1 | 1952  | 30/08/2018 | ASMED ASSISTENCIA E MEDICINA DO TRABALHO  | 1 | 228  | 1.791,03 |
| 1456 | 1 | 1985  | 04/10/2018 | ASMED ASSISTENCIA E MEDICINA DO TRABALHO  | 1 | 228  | 2.903,84 |
| 248  | 1 | 1871  | 29/06/2018 | ASMED ASSISTENCIA E MEDICINA DO TRABALHO  | 1 | 228  | 8.441,83 |
| 684  | 1 | 1902  | 31/07/2018 | ASMED ASSISTENCIA E MEDICINA DO TRABALHO  | 1 | 228  | 3.887,00 |
| 2365 | 1 | 2080  | 03/12/2018 | ASMED ASSISTENCIA E MEDICINA DO TRABALHO  | 1 | 228  | 1.402,00 |
| 33   | 1 | 1823  | 04/06/2018 | ASMED ASSISTENCIA E MEDICINA DO TRABALHO  | 1 | 228  | 3.490,44 |
| 1809 | 1 | 2029  | 01/11/2018 | ASMED ASSISTENCIA E MEDICINA DO T RABALHO | 1 | 228  | 3.732,17 |
| 2966 | 1 | 2128  | 03/01/2019 | ASMED ASSISTENCIA E MEDICINA DO TRABALHO  | 1 | 228  | 698,00   |
| 494  | 1 | 7015  | 05/07/2018 | T V R QUEIROZ CLINICA ANAPOLIS - ME       | 1 | 228  | 186,80   |



| z    | Parc. | Documento | Dt. Pagamento | Discriminação                       | Empresa | Obra | Valor Pago |
|------|-------|-----------|---------------|-------------------------------------|---------|------|------------|
| 2992 | 1     | 10854     | 06/03/2019    | T V R QUEIROZ CLINICA ANAPOLIS - ME | 1       | 228  | 233,00     |

### 7.3 Vale transporte

151.927,14

|      |   |         |            |          |   |      |           |
|------|---|---------|------------|----------|---|------|-----------|
| 63   | 1 | 1850759 | 31/01/2019 | SETRANSP | 1 | 229A | 1.304,00  |
| 215  | 1 | 1804366 | 29/11/2018 | SETRANSP | 1 | 229  | 1.784,00  |
| 341  | 1 | 1825330 | 28/12/2018 | SETRANSP | 1 | 229  | 1.344,00  |
| 355  | 1 | 1874011 | 28/02/2019 | SETRANSP | 1 | 229  | 720,00    |
| 61   | 1 | 1682639 | 19/07/2018 | SETRANSP | 1 | 229  | 3.194,30  |
| 66   | 1 | 1694069 | 31/07/2018 | SETRANSP | 1 | 229  | 3.874,30  |
| 102  | 1 | 1702960 | 13/08/2018 | SETRANSP | 1 | 229  | 18,30     |
| 115  | 1 | 1718993 | 31/08/2018 | SETRANSP | 1 | 229  | 3.208,00  |
| 150  | 1 | 1741307 | 28/09/2018 | SETRANSP | 1 | 229  | 3.552,00  |
| 183  | 1 | 1783825 | 01/11/2018 | SETRANSP | 1 | 229  | 3.232,00  |
| 396  | 1 | 1850759 | 31/01/2019 | SETRANSP | 1 | 228A | 9.152,00  |
| 126  | 1 | 4907    | 22/01/2019 | SETRANSP | 1 | 228A | 170,30    |
| 1657 | 1 | 1750567 | 11/10/2018 | SETRANSP | 1 | 228  | 1.544,00  |
| 1364 | 1 | 1728304 | 14/09/2018 | SETRANSP | 1 | 228  | 1.186,32  |
| 1419 | 1 | 1737860 | 26/09/2018 | SETRANSP | 1 | 228  | 666,30    |
| 1458 | 1 | 1741307 | 28/09/2018 | SETRANSP | 1 | 228  | 17.664,00 |
| 117  | 1 | 1649457 | 01/06/2018 | SETRANSP | 1 | 228  | 2.858,30  |
| 192  | 1 | 1657263 | 13/06/2018 | SETRANSP | 1 | 228  | 6.130,30  |
| 1118 | 1 | 1718648 | 30/08/2018 | SETRANSP | 1 | 228  | 154,30    |
| 1119 | 1 | 1718620 | 30/08/2018 | SETRANSP | 1 | 228  | 80,00     |
| 1133 | 1 | 1718993 | 31/08/2018 | SETRANSP | 1 | 228  | 12.424,00 |
| 1134 | 1 | 1720844 | 05/09/2018 | SETRANSP | 1 | 228  | 650,32    |
| 685  | 1 | 1689971 | 27/07/2018 | SETRANSP | 1 | 228  | 258,30    |
| 2128 | 1 | 1804366 | 29/11/2018 | SETRANSP | 1 | 228  | 10.664,00 |
| 2372 | 1 | 1810788 | 07/12/2018 | SETRANSP | 1 | 228  | 162,30    |
| 2464 | 1 | 1820130 | 21/12/2018 | SETRANSP | 1 | 228  | 410,30    |
| 806  | 1 | 1692407 | 30/07/2018 | SETRANSP | 1 | 228  | 32,00     |
| 808  | 1 | 1694069 | 31/07/2018 | SETRANSP | 1 | 228  | 11.168,00 |
| 464  | 1 | 1670421 | 29/06/2018 | SETRANSP | 1 | 228  | 8.274,30  |
| 616  | 1 | 1682639 | 19/07/2018 | SETRANSP | 1 | 228  | 8.776,00  |
| 34   | 1 | 1653935 | 12/06/2018 | SETRANSP | 1 | 228  | 1.402,30  |
| 2948 | 1 | 1825330 | 28/12/2018 | SETRANSP | 1 | 228  | 9.648,00  |
| 2994 | 1 | 1874011 | 28/02/2019 | SETRANSP | 1 | 228  | 6.320,00  |
| 1044 | 1 | 1709577 | 22/08/2018 | SETRANSP | 1 | 228  | 434,30    |
| 1832 | 1 | 1783825 | 01/11/2018 | SETRANSP | 1 | 228  | 18.032,00 |
| 954  | 1 | 1702960 | 13/08/2018 | SETRANSP | 1 | 228  | 1.248,00  |
| 975  | 1 | 1703003 | 15/08/2018 | SETRANSP | 1 | 228  | 186,30    |

### 7.4 Sindicato

1.338,43

|      |   |     |            |  |   |     |        |
|------|---|-----|------------|--|---|-----|--------|
| 65   | 1 | 195 | 30/07/2018 | SIND TRAB IND CONST MOB GOIAS - SINT RACOM | 1 | 229 | 122,11 |
| 104  | 1 | 133 | 30/08/2018 | SIND TRAB IND CONST ESTR PAVIM EST GO -    | 1 | 229 | 51,26  |
| 105  | 1 | 196 | 30/08/2018 | SIND TRAB IND CONST MOB GOIAS - SINT RACOM | 1 | 229 | 120,72 |
| 1404 | 1 | 197 | 28/09/2018 | SIND TRAB IND CONST MOB GOIAS - SINT RACOM | 1 | 228 | 219,02 |
| 1421 | 1 | 134 | 28/09/2018 | SIND TRAB IND CONST ESTR PAVIM EST GO -    | 1 | 228 | 78,80  |
| 757  | 1 | 132 | 30/07/2018 | SIND TRAB IND CONST ESTR PAVIM EST GO -    | 1 | 228 | 141,04 |
| 758  | 1 | 194 | 30/07/2018 | SIND TRAB IND CONST MOB GOIAS - SINT RACOM | 1 | 228 | 383,80 |
| 1050 | 1 | 196 | 30/08/2018 | SIND TRAB IND CONST MOB GOIAS - SINT RACOM | 1 | 228 | 221,68 |

### 7.5 Folha de pagamento

2.552.220,30

|    |   |    |            |                                |   |      |          |
|----|---|----|------------|--------------------------------|---|------|----------|
| 89 | 1 | 14 | 05/04/2019 | ANDRE NOGUEIRA FERREIRA        | 1 | 229A | 1.465,00 |
| 53 | 1 | 13 | 07/03/2019 | ANDRE NOGUEIRA FERREIRA        | 1 | 229A | 1.027,00 |
| 5  | 1 | 11 | 07/01/2019 | ANDRE NOGUEIRA FERREIRA        | 1 | 229A | 846,00   |
| 21 | 1 | 12 | 06/02/2019 | ANDRE NOGUEIRA FERREIRA        | 1 | 229A | 842,00   |
| 90 | 1 | 58 | 05/04/2019 | AVANILTON JOSE DE OLIVEIRA     | 1 | 229A | 2.169,00 |
| 54 | 1 | 57 | 07/03/2019 | AVANILTON JOSE DE OLIVEIRA     | 1 | 229A | 1.660,00 |
| 6  | 1 | 55 | 07/01/2019 | AVANILTON JOSE DE OLIVEIRA     | 1 | 229A | 1.351,00 |
| 22 | 1 | 56 | 06/02/2019 | AVANILTON JOSE DE OLIVEIRA     | 1 | 229A | 1.510,00 |
| 55 | 1 | 12 | 07/03/2019 | CLEUDO SOUZA VANDERLEI         | 1 | 229A | 1.808,00 |
| 74 | 1 | 13 | 20/03/2019 | CLEUDO SOUZA VANDERLEI         | 1 | 229A | 3.095,38 |
| 7  | 1 | 10 | 07/01/2019 | CICERO SILVA SALES             | 1 | 229A | 55,00    |
| 8  | 1 | 10 | 07/01/2019 | CLEUDO SOUZA VANDERLEI         | 1 | 229A | 1.107,00 |
| 23 | 1 | 11 | 06/02/2019 | CLEUDO SOUZA VANDERLEI         | 1 | 229A | 1.503,00 |
| 9  | 1 | 10 | 07/01/2019 | DENISVALDO FERREIRA DOS SANTOS | 1 | 229A | 1.264,00 |
| 24 | 1 | 11 | 06/02/2019 | DENISVALDO FERREIRA DOS SANTOS | 1 | 229A | 1.239,00 |
| 50 | 1 | 12 | 22/02/2019 | DENISVALDO FERREIRA DOS SANTOS | 1 | 229A | 1.476,53 |
| 91 | 1 | 80 | 05/04/2019 | JERONIMO VITORINO              | 1 | 229A | 3.858,00 |
| 56 | 1 | 79 | 07/03/2019 | JERONIMO VITORINO              | 1 | 229A | 3.815,00 |
| 10 | 1 | 77 | 07/01/2019 | JERONIMO VITORINO              | 1 | 229A | 2.807,00 |
| 25 | 1 | 78 | 06/02/2019 | JERONIMO VITORINO              | 1 | 229A | 1.629,00 |
| 92 | 1 | 12 | 05/04/2019 | JONAS COELHO RIBEIRO           | 1 | 229A | 1.942,00 |

| z   | Parc. | Documento | Dt. Pagamento | Discriminação                   | Empresa | Obra | Valor Pago |
|-----|-------|-----------|---------------|---------------------------------|---------|------|------------|
| 57  | 1     | 11        | 07/03/2019    | JONAS COELHO RIBEIRO            | 1       | 229A | 1.373,00   |
| 11  | 1     | 9         | 07/01/2019    | JONAS COELHO RIBEIRO            | 1       | 229A | 1.337,00   |
| 26  | 1     | 10        | 06/02/2019    | JONAS COELHO RIBEIRO            | 1       | 229A | 1.559,00   |
| 93  | 1     | 13        | 05/04/2019    | JURIVAN FERREIRA DE MACEDO      | 1       | 229A | 1.069,00   |
| 58  | 1     | 12        | 07/03/2019    | JURIVAN FERREIRA DE MACEDO      | 1       | 229A | 973,00     |
| 12  | 1     | 10        | 07/01/2019    | JURIVAN FERREIRA DE MACEDO      | 1       | 229A | 787,00     |
| 27  | 1     | 11        | 06/02/2019    | JURIVAN FERREIRA DE MACEDO      | 1       | 229A | 881,00     |
| 59  | 1     | 12        | 07/03/2019    | VALTER DOS PASSOS BARBOSA       | 1       | 229A | 1.754,00   |
| 75  | 1     | 13        | 20/03/2019    | VALTER DOS PASSOS BARBOSA       | 1       | 229A | 2.908,50   |
| 13  | 1     | 11        | 07/01/2019    | MAXMILANDER SILVA GUIMARAES     | 1       | 229A | 2.368,00   |
| 14  | 1     | 10        | 07/01/2019    | VALTER DOS PASSOS BARBOSA       | 1       | 229A | 1.159,00   |
| 28  | 1     | 12        | 06/02/2019    | MAXMILANDER SILVA GUIMARAES     | 1       | 229A | 2.173,00   |
| 29  | 1     | 11        | 06/02/2019    | VALTER DOS PASSOS BARBOSA       | 1       | 229A | 1.474,00   |
| 49  | 1     | 13        | 19/02/2019    | MAXMILANDER SILVA GUIMARAES     | 1       | 229A | 4.798,16   |
| 316 | 1     | 9         | 27/12/2018    | ALCIMAR RODRIGUES PEREIRA       | 1       | 229  | 2.979,20   |
| 287 | 1     | 8         | 20/12/2018    | ALCIMAR RODRIGUES PEREIRA       | 1       | 229  | 630,64     |
| 216 | 1     | 6         | 30/11/2018    | ALCIMAR RODRIGUES PEREIRA       | 1       | 229  | 613,59     |
| 239 | 1     | 7         | 05/12/2018    | ALCIMAR RODRIGUES PEREIRA       | 1       | 229  | 1.291,00   |
| 30  | 1     | 1         | 10/07/2018    | ALCIMAR RODRIGUES PEREIRA       | 1       | 229  | 1.619,00   |
| 70  | 1     | 2         | 06/08/2018    | ALCIMAR RODRIGUES PEREIRA       | 1       | 229  | 2.104,00   |
| 121 | 1     | 3         | 05/09/2018    | ALCIMAR RODRIGUES PEREIRA       | 1       | 229  | 2.230,00   |
| 153 | 1     | 4         | 04/10/2018    | ALCIMAR RODRIGUES PEREIRA       | 1       | 229  | 2.337,00   |
| 186 | 1     | 5         | 07/11/2018    | ALCIMAR RODRIGUES PEREIRA       | 1       | 229  | 2.098,00   |
| 332 | 1     | 10        | 02/01/2019    | ALCIONE RODRIGUES DAMASCENA     | 1       | 229  | 6.598,46   |
| 288 | 1     | 9         | 20/12/2018    | ALCIONE RODRIGUES DAMASCENA     | 1       | 229  | 1.329,99   |
| 217 | 1     | 7         | 30/11/2018    | ALCIONE RODRIGUES DAMASCENA     | 1       | 229  | 1.514,92   |
| 240 | 1     | 8         | 06/12/2018    | ALCIONE RODRIGUES DAMASCENA     | 1       | 229  | 2.728,00   |
| 31  | 1     | 2         | 06/07/2018    | ALCIONE RODRIGUES DAMASCENA     | 1       | 229  | 3.983,00   |
| 71  | 1     | 3         | 07/08/2018    | ALCIONE RODRIGUES DAMASCENA     | 1       | 229  | 3.936,00   |
| 122 | 1     | 4         | 06/09/2018    | ALCIONE RODRIGUES DAMASCENA     | 1       | 229  | 4.270,00   |
| 154 | 1     | 5         | 05/10/2018    | ALCIONE RODRIGUES DAMASCENA     | 1       | 229  | 4.800,00   |
| 187 | 1     | 6         | 07/11/2018    | ALCIONE RODRIGUES DAMASCENA     | 1       | 229  | 4.560,00   |
| 289 | 1     | 9         | 20/12/2018    | ANDRE NOGUEIRA FERREIRA         | 1       | 229  | 472,65     |
| 307 | 1     | 10        | 24/12/2018    | ANDRE NOGUEIRA FERREIRA         | 1       | 229  | 806,00     |
| 218 | 1     | 7         | 30/11/2018    | ANDRE NOGUEIRA FERREIRA         | 1       | 229  | 431,15     |
| 241 | 1     | 8         | 06/12/2018    | ANDRE NOGUEIRA FERREIRA         | 1       | 229  | 1.152,00   |
| 32  | 1     | 2         | 05/07/2018    | ANDRE NOGUEIRA FERREIRA         | 1       | 229  | 1.427,00   |
| 72  | 1     | 3         | 07/08/2018    | ANDRE NOGUEIRA FERREIRA         | 1       | 229  | 1.327,00   |
| 123 | 1     | 4         | 06/09/2018    | ANDRE NOGUEIRA FERREIRA         | 1       | 229  | 1.333,00   |
| 155 | 1     | 5         | 05/10/2018    | ANDRE NOGUEIRA FERREIRA         | 1       | 229  | 1.484,00   |
| 188 | 1     | 6         | 07/11/2018    | ANDRE NOGUEIRA FERREIRA         | 1       | 229  | 1.567,00   |
| 290 | 1     | 53        | 20/12/2018    | AVANILTON JOSE DE OLIVEIRA      | 1       | 229  | 834,03     |
| 308 | 1     | 54        | 24/12/2018    | AVANILTON JOSE DE OLIVEIRA      | 1       | 229  | 1.475,00   |
| 219 | 1     | 51        | 30/11/2018    | AVANILTON JOSE DE OLIVEIRA      | 1       | 229  | 761,41     |
| 242 | 1     | 52        | 06/12/2018    | AVANILTON JOSE DE OLIVEIRA      | 1       | 229  | 2.254,00   |
| 33  | 1     | 46        | 05/07/2018    | AVANILTON JOSE DE OLIVEIRA      | 1       | 229  | 2.534,00   |
| 73  | 1     | 47        | 07/08/2018    | AVANILTON JOSE DE OLIVEIRA      | 1       | 229  | 2.143,00   |
| 124 | 1     | 48        | 06/09/2018    | AVANILTON JOSE DE OLIVEIRA      | 1       | 229  | 2.313,00   |
| 156 | 1     | 49        | 05/10/2018    | AVANILTON JOSE DE OLIVEIRA      | 1       | 229  | 2.252,00   |
| 189 | 1     | 50        | 07/11/2018    | AVANILTON JOSE DE OLIVEIRA      | 1       | 229  | 3.188,00   |
| 34  | 1     | 1         | 10/07/2018    | BENJAMIM KEAN DA COSTA CARDOZO  | 1       | 229  | 469,00     |
| 74  | 1     | 2         | 07/08/2018    | BENJAMIM KEAN DA COSTA CARDOZO  | 1       | 229  | 507,00     |
| 100 | 1     | 3         | 09/08/2018    | BENJAMIM KEAN DA COSTA CARDOZO  | 1       | 229  | 345,37     |
| 370 | 1     | 11        | 05/04/2019    | CICERO SILVA SALES              | 1       | 229  | 1.468,00   |
| 291 | 1     | 9         | 20/12/2018    | CICERO SILVA SALES              | 1       | 229  | 433,73     |
| 220 | 1     | 7         | 30/11/2018    | CICERO SILVA SALES              | 1       | 229  | 584,53     |
| 243 | 1     | 8         | 06/12/2018    | CICERO SILVA SALES              | 1       | 229  | 1.150,00   |
| 35  | 1     | 2         | 05/07/2018    | CICERO SILVA SALES              | 1       | 229  | 1.379,00   |
| 75  | 1     | 3         | 07/08/2018    | CICERO SILVA SALES              | 1       | 229  | 1.286,00   |
| 125 | 1     | 4         | 06/09/2018    | CICERO SILVA SALES              | 1       | 229  | 1.989,00   |
| 157 | 1     | 5         | 05/10/2018    | CICERO SILVA SALES              | 1       | 229  | 2.120,00   |
| 190 | 1     | 6         | 07/11/2018    | CICERO SILVA SALES              | 1       | 229  | 1.986,00   |
| 45  | 1     | 68        | 06/07/2018    | JERONIMO VITORINO               | 1       | 229  | 4.881,00   |
| 85  | 1     | 69        | 06/08/2018    | JERONIMO VITORINO               | 1       | 229  | 4.976,00   |
| 113 | 1     | 70        | 31/08/2018    | JERONIMO VITORINO               | 1       | 229  | 2.272,59   |
| 274 | 1     | 9         | 13/12/2018    | SILVIO SANTOS DAMASCENO MARQUES | 1       | 229  | 3.874,53   |
| 333 | 1     | 29        | 02/01/2019    | ERLEY RAIMUNDO DIAS             | 1       | 229  | 3.108,54   |
| 334 | 1     | 10        | 02/01/2019    | FABIANO FLORES MACEDO           | 1       | 229  | 3.008,92   |
| 335 | 1     | 9         | 02/01/2019    | GILSON DA SILVA BARBOSA         | 1       | 229  | 2.840,88   |
| 336 | 1     | 13        | 02/01/2019    | JAIR PIRES DE MORAIS            | 1       | 229  | 2.741,75   |
| 337 | 1     | 9         | 02/01/2019    | MARCOS ANTONIO VIEIRA           | 1       | 229  | 5.548,13   |
| 338 | 1     | 10        | 02/01/2019    | QUIDJOFRE SOARES DA SILVA       | 1       | 229  | 1.965,22   |
| 339 | 1     | 9         | 02/01/2019    | SEBASTIAO FERREIRA SOUTO        | 1       | 229  | 2.779,92   |
| 340 | 1     | 10        | 02/01/2019    | TERISLAN COSTA DE SOUSA         | 1       | 229  | 3.032,56   |
| 276 | 1     | 9         | 13/12/2018    | JEDEAN DA SILVA COSTA           | 1       | 229  | 1.765,44   |
| 283 | 1     | 75        | 19/12/2018    | JERONIMO VITORINO               | 1       | 229  | 6.384,00   |

| z   | Parc. | Documento | Dt. Pagamento | Discriminação                   | Empresa | Obra | Valor Pago |
|-----|-------|-----------|---------------|---------------------------------|---------|------|------------|
| 292 | 1     | 8         | 20/12/2018    | CLEUDO SOUZA VANDERLEI          | 1       | 229  | 805,23     |
| 293 | 1     | 8         | 20/12/2018    | DENISVALDO FERREIRA DOS SANTOS  | 1       | 229  | 505,03     |
| 294 | 1     | 28        | 20/12/2018    | ERLEY RAIMUNDO DIAS             | 1       | 229  | 719,59     |
| 295 | 1     | 9         | 20/12/2018    | FABIANO FLORES MACEDO           | 1       | 229  | 745,44     |
| 296 | 1     | 8         | 20/12/2018    | GILSON DA SILVA BARBOSA         | 1       | 229  | 598,60     |
| 297 | 1     | 12        | 20/12/2018    | JAIR PIRES DE MORAIS            | 1       | 229  | 682,94     |
| 298 | 1     | 76        | 20/12/2018    | JERONIMO VITORINO               | 1       | 229  | 2.619,69   |
| 299 | 1     | 8         | 20/12/2018    | JONAS COELHO RIBEIRO            | 1       | 229  | 615,01     |
| 300 | 1     | 8         | 20/12/2018    | JURIVAN FERREIRA DE MACEDO      | 1       | 229  | 361,55     |
| 301 | 1     | 8         | 20/12/2018    | MARCOS ANTONIO VIEIRA           | 1       | 229  | 1.130,73   |
| 302 | 1     | 9         | 20/12/2018    | MAXMILANDER SILVA GUIMARAES     | 1       | 229  | 1.140,93   |
| 303 | 1     | 9         | 20/12/2018    | QUIDJOFRE SOARES DA SILVA       | 1       | 229  | 655,91     |
| 304 | 1     | 8         | 20/12/2018    | SEBASTIAO FERREIRA SOUTO        | 1       | 229  | 646,21     |
| 305 | 1     | 9         | 20/12/2018    | TERISLAN COSTA DE SOUSA         | 1       | 229  | 628,68     |
| 306 | 1     | 8         | 20/12/2018    | VALTER DOS PASSOS BARBOSA       | 1       | 229  | 693,46     |
| 309 | 1     | 9         | 24/12/2018    | CLEUDO SOUZA VANDERLEI          | 1       | 229  | 1.398,00   |
| 310 | 1     | 9         | 24/12/2018    | DENISVALDO FERREIRA DOS SANTOS  | 1       | 229  | 969,00     |
| 311 | 1     | 9         | 24/12/2018    | JURIVAN FERREIRA DE MACEDO      | 1       | 229  | 689,00     |
| 312 | 1     | 10        | 24/12/2018    | MAXMILANDER SILVA GUIMARAES     | 1       | 229  | 2.058,00   |
| 313 | 1     | 9         | 24/12/2018    | VALTER DOS PASSOS BARBOSA       | 1       | 229  | 1.197,00   |
| 221 | 1     | 6         | 30/11/2018    | CLEUDO SOUZA VANDERLEI          | 1       | 229  | 723,45     |
| 222 | 1     | 6         | 30/11/2018    | DENISVALDO FERREIRA DOS SANTOS  | 1       | 229  | 437,80     |
| 223 | 1     | 26        | 30/11/2018    | ERLEY RAIMUNDO DIAS             | 1       | 229  | 692,76     |
| 224 | 1     | 7         | 30/11/2018    | FABIANO FLORES MACEDO           | 1       | 229  | 743,06     |
| 225 | 1     | 6         | 30/11/2018    | GILSON DA SILVA BARBOSA         | 1       | 229  | 577,73     |
| 226 | 1     | 10        | 30/11/2018    | JAIR PIRES DE MORAIS            | 1       | 229  | 652,79     |
| 227 | 1     | 7         | 30/11/2018    | JEDEAN DA SILVA COSTA           | 1       | 229  | 734,50     |
| 228 | 1     | 6         | 30/11/2018    | JONAS COELHO RIBEIRO            | 1       | 229  | 568,61     |
| 229 | 1     | 6         | 30/11/2018    | JURIVAN FERREIRA DE MACEDO      | 1       | 229  | 315,34     |
| 230 | 1     | 6         | 30/11/2018    | MARCOS ANTONIO VIEIRA           | 1       | 229  | 1.103,31   |
| 231 | 1     | 7         | 30/11/2018    | MAXMILANDER SILVA GUIMARAES     | 1       | 229  | 904,14     |
| 232 | 1     | 7         | 30/11/2018    | QUIDJOFRE SOARES DA SILVA       | 1       | 229  | 597,58     |
| 233 | 1     | 6         | 30/11/2018    | SEBASTIAO FERREIRA SOUTO        | 1       | 229  | 591,00     |
| 234 | 1     | 7         | 30/11/2018    | SILVIO SANTOS DAMASCENO MARQUES | 1       | 229  | 970,29     |
| 235 | 1     | 7         | 30/11/2018    | TERISLAN COSTA DE SOUSA         | 1       | 229  | 559,89     |
| 236 | 1     | 6         | 30/11/2018    | VALTER DOS PASSOS BARBOSA       | 1       | 229  | 615,14     |
| 244 | 1     | 7         | 06/12/2018    | CLEUDO SOUZA VANDERLEI          | 1       | 229  | 2.287,00   |
| 245 | 1     | 7         | 06/12/2018    | DENISVALDO FERREIRA DOS SANTOS  | 1       | 229  | 1.583,00   |
| 246 | 1     | 27        | 06/12/2018    | ERLEY RAIMUNDO DIAS             | 1       | 229  | 1.690,00   |
| 247 | 1     | 8         | 06/12/2018    | FABIANO FLORES MACEDO           | 1       | 229  | 1.409,00   |
| 248 | 1     | 7         | 06/12/2018    | GILSON DA SILVA BARBOSA         | 1       | 229  | 1.374,00   |
| 249 | 1     | 11        | 06/12/2018    | JAIR PIRES DE MORAIS            | 1       | 229  | 1.536,00   |
| 250 | 1     | 8         | 06/12/2018    | JEDEAN DA SILVA COSTA           | 1       | 229  | 1.454,00   |
| 251 | 1     | 74        | 05/12/2018    | JERONIMO VITORINO               | 1       | 229  | 3.958,00   |
| 252 | 1     | 7         | 05/12/2018    | JONAS COELHO RIBEIRO            | 1       | 229  | 1.600,00   |
| 253 | 1     | 7         | 06/12/2018    | JURIVAN FERREIRA DE MACEDO      | 1       | 229  | 1.137,00   |
| 254 | 1     | 7         | 06/12/2018    | MARCOS ANTONIO VIEIRA           | 1       | 229  | 2.793,00   |
| 255 | 1     | 8         | 06/12/2018    | MAXMILANDER SILVA GUIMARAES     | 1       | 229  | 2.996,00   |
| 256 | 1     | 8         | 06/12/2018    | QUIDJOFRE SOARES DA SILVA       | 1       | 229  | 1.489,00   |
| 257 | 1     | 7         | 06/12/2018    | SEBASTIAO FERREIRA SOUTO        | 1       | 229  | 1.593,00   |
| 258 | 1     | 8         | 06/12/2018    | SILVIO SANTOS DAMASCENO MARQUES | 1       | 229  | 2.309,00   |
| 259 | 1     | 8         | 06/12/2018    | TERISLAN COSTA DE SOUSA         | 1       | 229  | 1.809,00   |
| 260 | 1     | 7         | 06/12/2018    | VALTER DOS PASSOS BARBOSA       | 1       | 229  | 2.023,00   |
| 36  | 1     | 1         | 10/07/2018    | CLEUDO SOUZA VANDERLEI          | 1       | 229  | 2.104,00   |
| 37  | 1     | 1         | 10/07/2018    | DENISVALDO FERREIRA DOS SANTOS  | 1       | 229  | 332,00     |
| 38  | 1     | 21        | 06/07/2018    | ELY GOMES DA SILVA              | 1       | 229  | 4.051,00   |
| 39  | 1     | 21        | 06/07/2018    | ERLEY RAIMUNDO DIAS             | 1       | 229  | 2.094,00   |
| 40  | 1     | 2         | 05/07/2018    | FABIANO FLORES MACEDO           | 1       | 229  | 2.152,00   |
| 41  | 1     | 1         | 10/07/2018    | GILSON DA SILVA BARBOSA         | 1       | 229  | 1.326,00   |
| 42  | 1     | 13        | 06/07/2018    | INIVALDO SARDINHA DA COSTA      | 1       | 229  | 2.033,00   |
| 43  | 1     | 5         | 05/07/2018    | JAIR PIRES DE MORAIS            | 1       | 229  | 1.984,00   |
| 44  | 1     | 2         | 05/07/2018    | JEDEAN DA SILVA COSTA           | 1       | 229  | 2.365,00   |
| 46  | 1     | 1         | 10/07/2018    | JONAS COELHO RIBEIRO            | 1       | 229  | 1.540,00   |
| 47  | 1     | 1         | 10/07/2018    | JURIVAN FERREIRA DE MACEDO      | 1       | 229  | 332,00     |
| 48  | 1     | 1         | 10/07/2018    | MARCOS ANTONIO VIEIRA           | 1       | 229  | 2.290,00   |
| 49  | 1     | 1         | 10/07/2018    | MAXMILANDER SILVA GUIMARAES     | 1       | 229  | 1.220,00   |
| 50  | 1     | 2         | 05/07/2018    | QUIDJOFRE SOARES DA SILVA       | 1       | 229  | 2.009,00   |
| 51  | 1     | 1         | 10/07/2018    | SEBASTIAO FERREIRA SOUTO        | 1       | 229  | 1.801,00   |
| 52  | 1     | 2         | 05/07/2018    | SILVIO SANTOS DAMASCENO MARQUES | 1       | 229  | 3.156,00   |
| 53  | 1     | 2         | 05/07/2018    | TERISLAN COSTA DE SOUSA         | 1       | 229  | 1.385,00   |
| 54  | 1     | 1         | 10/07/2018    | VALTER DOS PASSOS BARBOSA       | 1       | 229  | 1.599,00   |
| 55  | 1     | 1         | 10/07/2018    | WESLEY PAULINO DA SILVA         | 1       | 229  | 412,00     |
| 56  | 1     | 1         | 10/07/2018    | WILLIAM RAMOS DE SOUZA          | 1       | 229  | 412,00     |
| 76  | 1     | 2         | 07/08/2018    | CLEUDO SOUZA VANDERLEI          | 1       | 229  | 2.275,00   |
| 77  | 1     | 2         | 07/08/2018    | DENISVALDO FERREIRA DOS SANTOS  | 1       | 229  | 1.139,00   |
| 78  | 1     | 22        | 07/08/2018    | ELY GOMES DA SILVA              | 1       | 229  | 3.750,00   |

| z   | Parc. | Documento | Dt. Pagamento | Discriminação                     | Empresa | Obra | Valor Pago |
|-----|-------|-----------|---------------|-----------------------------------|---------|------|------------|
| 79  | 1     | 22        | 07/08/2018    | ERLEY RAIMUNDO DIAS               | 1       | 229  | 2.016,00   |
| 80  | 1     | 3         | 07/08/2018    | FABIANO FLORES MACEDO             | 1       | 229  | 2.108,00   |
| 81  | 1     | 2         | 07/08/2018    | GILSON DA SILVA BARBOSA           | 1       | 229  | 1.943,00   |
| 82  | 1     | 14        | 07/08/2018    | INIVALDO SARDINHA DA COSTA        | 1       | 229  | 1.784,00   |
| 83  | 1     | 6         | 07/08/2018    | JAIR PIRES DE MORAIS              | 1       | 229  | 1.894,00   |
| 84  | 1     | 3         | 07/08/2018    | JEDEAN DA SILVA COSTA             | 1       | 229  | 2.217,00   |
| 86  | 1     | 2         | 06/08/2018    | JONAS COELHO RIBEIRO              | 1       | 229  | 1.828,00   |
| 87  | 1     | 2         | 07/08/2018    | JURIVAN FERREIRA DE MACEDO        | 1       | 229  | 1.166,00   |
| 88  | 1     | 2         | 07/08/2018    | MARCOS ANTONIO VIEIRA             | 1       | 229  | 3.500,00   |
| 89  | 1     | 2         | 07/08/2018    | MAXMILANDER SILVA GUIMARAES       | 1       | 229  | 3.119,00   |
| 90  | 1     | 3         | 07/08/2018    | QUIDJOFRE SOARES DA SILVA         | 1       | 229  | 1.918,00   |
| 91  | 1     | 2         | 07/08/2018    | SEBASTIAO FERREIRA SOUTO          | 1       | 229  | 1.906,00   |
| 92  | 1     | 3         | 07/08/2018    | SILVIO SANTOS DAMASCENO MARQUES   | 1       | 229  | 3.228,00   |
| 93  | 1     | 3         | 07/08/2018    | TERISLAN COSTA DE SOUSA           | 1       | 229  | 1.288,00   |
| 94  | 1     | 2         | 07/08/2018    | VALTER DOS PASSOS BARBOSA         | 1       | 229  | 1.845,00   |
| 95  | 1     | 2         | 07/08/2018    | WESLEY PAULINO DA SILVA           | 1       | 229  | 1.193,00   |
| 96  | 1     | 2         | 07/08/2018    | WILLIAM RAMOS DE SOUZA            | 1       | 229  | 960,00     |
| 110 | 1     | 3         | 28/08/2018    | WESLEY PAULINO DA SILVA           | 1       | 229  | 731,93     |
| 111 | 1     | 3         | 28/08/2018    | WILLIAM RAMOS DE SOUZA            | 1       | 229  | 681,53     |
| 126 | 1     | 3         | 06/09/2018    | CLEUDO SOUZA VANDERLEI            | 1       | 229  | 2.311,00   |
| 127 | 1     | 3         | 06/09/2018    | DENISVALDO FERREIRA DOS SANTOS    | 1       | 229  | 1.942,00   |
| 128 | 1     | 23        | 06/09/2018    | ERLEY RAIMUNDO DIAS               | 1       | 229  | 2.091,00   |
| 129 | 1     | 4         | 06/09/2018    | FABIANO FLORES MACEDO             | 1       | 229  | 2.115,00   |
| 130 | 1     | 3         | 06/09/2018    | GILSON DA SILVA BARBOSA           | 1       | 229  | 1.990,00   |
| 131 | 1     | 7         | 06/09/2018    | JAIR PIRES DE MORAIS              | 1       | 229  | 1.977,00   |
| 132 | 1     | 4         | 06/09/2018    | JEDEAN DA SILVA COSTA             | 1       | 229  | 2.399,00   |
| 133 | 1     | 71        | 05/09/2018    | JERONIMO VITORINO                 | 1       | 229  | 5.307,00   |
| 134 | 1     | 3         | 05/09/2018    | JONAS COELHO RIBEIRO              | 1       | 229  | 1.757,00   |
| 135 | 1     | 3         | 06/09/2018    | JURIVAN FERREIRA DE MACEDO        | 1       | 229  | 1.325,00   |
| 136 | 1     | 3         | 06/09/2018    | MARCOS ANTONIO VIEIRA             | 1       | 229  | 3.695,00   |
| 137 | 1     | 3         | 06/09/2018    | MAXMILANDER SILVA GUIMARAES       | 1       | 229  | 3.422,00   |
| 138 | 1     | 4         | 06/09/2018    | QUIDJOFRE SOARES DA SILVA         | 1       | 229  | 1.864,00   |
| 139 | 1     | 3         | 06/09/2018    | SEBASTIAO FERREIRA SOUTO          | 1       | 229  | 1.966,00   |
| 140 | 1     | 4         | 06/09/2018    | SILVIO SANTOS DAMASCENO MARQUES   | 1       | 229  | 3.469,00   |
| 141 | 1     | 4         | 06/09/2018    | TERISLAN COSTA DE SOUSA           | 1       | 229  | 1.899,00   |
| 142 | 1     | 3         | 06/09/2018    | VALTER DOS PASSOS BARBOSA         | 1       | 229  | 1.958,00   |
| 158 | 1     | 4         | 05/10/2018    | CLEUDO SOUZA VANDERLEI            | 1       | 229  | 2.737,00   |
| 159 | 1     | 4         | 05/10/2018    | DENISVALDO FERREIRA DOS SANTOS    | 1       | 229  | 1.967,00   |
| 160 | 1     | 24        | 05/10/2018    | ERLEY RAIMUNDO DIAS               | 1       | 229  | 2.366,00   |
| 161 | 1     | 5         | 05/10/2018    | FABIANO FLORES MACEDO             | 1       | 229  | 2.506,00   |
| 162 | 1     | 4         | 05/10/2018    | GILSON DA SILVA BARBOSA           | 1       | 229  | 2.194,00   |
| 163 | 1     | 8         | 05/10/2018    | JAIR PIRES DE MORAIS              | 1       | 229  | 2.222,00   |
| 164 | 1     | 5         | 05/10/2018    | JEDEAN DA SILVA COSTA             | 1       | 229  | 2.545,00   |
| 165 | 1     | 72        | 04/10/2018    | JERONIMO VITORINO                 | 1       | 229  | 5.070,00   |
| 166 | 1     | 4         | 04/10/2018    | JONAS COELHO RIBEIRO              | 1       | 229  | 2.172,00   |
| 167 | 1     | 4         | 05/10/2018    | JURIVAN FERREIRA DE MACEDO        | 1       | 229  | 1.326,00   |
| 168 | 1     | 4         | 05/10/2018    | MARCOS ANTONIO VIEIRA             | 1       | 229  | 4.022,00   |
| 169 | 1     | 4         | 05/10/2018    | MAXMILANDER SILVA GUIMARAES       | 1       | 229  | 3.918,00   |
| 170 | 1     | 5         | 05/10/2018    | QUIDJOFRE SOARES DA SILVA         | 1       | 229  | 2.209,00   |
| 171 | 1     | 4         | 05/10/2018    | SEBASTIAO FERREIRA SOUTO          | 1       | 229  | 2.306,00   |
| 172 | 1     | 5         | 05/10/2018    | SILVIO SANTOS DAMASCENO MARQUES   | 1       | 229  | 2.842,00   |
| 173 | 1     | 5         | 05/10/2018    | TERISLAN COSTA DE SOUSA           | 1       | 229  | 2.132,00   |
| 174 | 1     | 4         | 05/10/2018    | VALTER DOS PASSOS BARBOSA         | 1       | 229  | 2.373,00   |
| 191 | 1     | 5         | 07/11/2018    | CLEUDO SOUZA VANDERLEI            | 1       | 229  | 2.792,00   |
| 192 | 1     | 5         | 07/11/2018    | DENISVALDO FERREIRA DOS SANTOS    | 1       | 229  | 1.729,00   |
| 193 | 1     | 25        | 07/11/2018    | ERLEY RAIMUNDO DIAS               | 1       | 229  | 2.143,00   |
| 194 | 1     | 6         | 07/11/2018    | FABIANO FLORES MACEDO             | 1       | 229  | 2.274,00   |
| 195 | 1     | 5         | 07/11/2018    | GILSON DA SILVA BARBOSA           | 1       | 229  | 2.088,00   |
| 196 | 1     | 9         | 07/11/2018    | JAIR PIRES DE MORAIS              | 1       | 229  | 1.960,00   |
| 197 | 1     | 6         | 07/11/2018    | JEDEAN DA SILVA COSTA             | 1       | 229  | 2.333,00   |
| 198 | 1     | 73        | 07/11/2018    | JERONIMO VITORINO                 | 1       | 229  | 4.978,00   |
| 199 | 1     | 5         | 07/11/2018    | JONAS COELHO RIBEIRO              | 1       | 229  | 2.398,00   |
| 200 | 1     | 5         | 07/11/2018    | JURIVAN FERREIRA DE MACEDO        | 1       | 229  | 1.471,00   |
| 201 | 1     | 5         | 07/11/2018    | MARCOS ANTONIO VIEIRA             | 1       | 229  | 4.235,00   |
| 202 | 1     | 5         | 07/11/2018    | MAXMILANDER SILVA GUIMARAES       | 1       | 229  | 3.161,00   |
| 203 | 1     | 6         | 07/11/2018    | QUIDJOFRE SOARES DA SILVA         | 1       | 229  | 1.875,00   |
| 204 | 1     | 5         | 07/11/2018    | SEBASTIAO FERREIRA SOUTO          | 1       | 229  | 2.172,00   |
| 205 | 1     | 6         | 07/11/2018    | SILVIO SANTOS DAMASCENO MARQUES   | 1       | 229  | 3.323,00   |
| 206 | 1     | 6         | 07/11/2018    | TERISLAN COSTA DE SOUSA           | 1       | 229  | 2.053,00   |
| 207 | 1     | 5         | 07/11/2018    | VALTER DOS PASSOS BARBOSA         | 1       | 229  | 2.524,00   |
| 212 | 1     | 6         | 12/11/2018    | MAXMILANDER SILVA GUIMARAES       | 1       | 229  | 1.136,00   |
| 99  | 1     | 11        | 07/01/2019    | ROGERIO RODRIGUES DE JESUS        | 1       | 228A | 1.447,00   |
| 100 | 1     | 12        | 07/01/2019    | SAMUEL MAYKON RODRIGUES VENUTIANO | 1       | 228A | 1.263,00   |
| 101 | 1     | 7         | 07/01/2019    | VALDINEI FRANCISCO DOS SANTOS     | 1       | 228A | 1.100,00   |
| 102 | 1     | 11        | 07/01/2019    | VALMIR RODRIGUES DE ARAUJO        | 1       | 228A | 1.147,00   |
| 103 | 1     | 11        | 07/01/2019    | VALMIR SANTOS DE BRITO            | 1       | 228A | 1.370,00   |

| z   | Parc. | Documento | Dt. Pagamento | Discriminação                        | Empresa | Obra | Valor Pago |
|-----|-------|-----------|---------------|--------------------------------------|---------|------|------------|
| 104 | 1     | 11        | 07/01/2019    | WANDERLEY MEDEIROS                   | 1       | 228A | 1.024,00   |
| 105 | 1     | 6         | 07/01/2019    | WANDERSON LEITE DE OLIVEIRA          | 1       | 228A | 996,00     |
| 106 | 1     | 7         | 07/01/2019    | WILSON SANTOS DA SILVA               | 1       | 228A | 1.088,00   |
| 29  | 1     | 6         | 08/01/2019    | LAYANNA OLIVEIRA DOS SANTOS          | 1       | 228A | 1.430,23   |
| 209 | 1     | 12        | 06/02/2019    | ROGERIO RODRIGUES DE JESUS           | 1       | 228A | 1.734,00   |
| 210 | 1     | 13        | 06/02/2019    | SAMUEL MAYKON RODRIGUES VENUTIANO    | 1       | 228A | 1.522,00   |
| 211 | 1     | 8         | 06/02/2019    | VALDINEI FRANCISCO DOS SANTOS        | 1       | 228A | 1.206,00   |
| 212 | 1     | 12        | 06/02/2019    | VALMIR RODRIGUES DE ARAUJO           | 1       | 228A | 1.506,00   |
| 213 | 1     | 12        | 06/02/2019    | VALMIR SANTOS DE BRITO               | 1       | 228A | 1.325,00   |
| 214 | 1     | 12        | 06/02/2019    | WANDERLEY MEDEIROS                   | 1       | 228A | 1.297,00   |
| 215 | 1     | 7         | 06/02/2019    | WANDERSON LEITE DE OLIVEIRA          | 1       | 228A | 758,00     |
| 216 | 1     | 8         | 06/02/2019    | WILSON SANTOS DA SILVA               | 1       | 228A | 1.011,00   |
| 33  | 1     | 10        | 07/01/2019    | ADENILSON JOSE DE OLIVEIRA           | 1       | 228A | 1.298,00   |
| 34  | 1     | 34        | 07/01/2019    | AGUINALDO AGUIAR DA SILVA            | 1       | 228A | 2.024,00   |
| 35  | 1     | 5         | 07/01/2019    | ALAFF CALDAS DE SOUSA                | 1       | 228A | 1.067,00   |
| 36  | 1     | 9         | 07/01/2019    | ALISSON PAULO DA SILVA               | 1       | 228A | 1.068,00   |
| 37  | 1     | 65        | 07/01/2019    | ANTONIO ALFREDO FRANCISCO FILHO      | 1       | 228A | 823,00     |
| 38  | 1     | 40        | 07/01/2019    | ANTONIO AMERICO FERREIRA JUNIOR      | 1       | 228A | 1.033,00   |
| 39  | 1     | 11        | 07/01/2019    | ANTONIO RAIMUNDO DIAS DA SILVA       | 1       | 228A | 879,00     |
| 40  | 1     | 11        | 07/01/2019    | ANTONIO REGINALDO DA SILVA           | 1       | 228A | 161,00     |
| 41  | 1     | 19        | 07/01/2019    | ARIOSVALDO DE OLIVEIRA SANTOS        | 1       | 228A | 2.780,00   |
| 42  | 1     | 68        | 07/01/2019    | ARNALDO DE BRITO LEITE               | 1       | 228A | 1.285,00   |
| 43  | 1     | 11        | 07/01/2019    | ATAIDE NONATO LEAL                   | 1       | 228A | 2.114,00   |
| 44  | 1     | 25        | 07/01/2019    | BENIVALDO ALVES DA SILVA             | 1       | 228A | 1.265,00   |
| 45  | 1     | 6         | 07/01/2019    | CLEZIO LIMA SOUSA                    | 1       | 228A | 732,00     |
| 46  | 1     | 7         | 07/01/2019    | DANILO COIMBRA DA SILVA              | 1       | 228A | 444,00     |
| 47  | 1     | 9         | 07/01/2019    | DIONIZIO PEREIRA DA SILVA            | 1       | 228A | 572,00     |
| 48  | 1     | 11        | 07/01/2019    | DOUGLAS SILVA SANTOS                 | 1       | 228A | 852,00     |
| 49  | 1     | 7         | 07/01/2019    | EDILSON SAS DA SILVA                 | 1       | 228A | 704,00     |
| 50  | 1     | 10        | 07/01/2019    | EMERSON RODRIGUES PINHEIRO           | 1       | 228A | 2.030,00   |
| 51  | 1     | 6         | 07/01/2019    | ERENILTON DO NASCIMENTO              | 1       | 228A | 618,00     |
| 52  | 1     | 6         | 07/01/2019    | ERNANE GOMES DAS NEVES               | 1       | 228A | 525,00     |
| 53  | 1     | 8         | 07/01/2019    | FABIO CORDEIRO                       | 1       | 228A | 888,00     |
| 54  | 1     | 11        | 07/01/2019    | FERNANDO DO CARMO SILVA              | 1       | 228A | 1.019,00   |
| 55  | 1     | 50        | 07/01/2019    | FERNANDO HENRIQUE BARBOSA ARAUJO     | 1       | 228A | 670,00     |
| 56  | 1     | 11        | 07/01/2019    | GEOVANE DOS SANTOS BARROS            | 1       | 228A | 448,00     |
| 57  | 1     | 10        | 07/01/2019    | GILVANIA SANTOS SILVA                | 1       | 228A | 1.321,00   |
| 58  | 1     | 10        | 07/01/2019    | GLEIDSON NUNES BATISTA               | 1       | 228A | 1.491,00   |
| 59  | 1     | 35        | 07/01/2019    | GONCALO MOURA FE RIBEIRO             | 1       | 228A | 2.657,00   |
| 60  | 1     | 9         | 07/01/2019    | HILTON JUNIOR DOS SANTOS DE OLIVEIRA | 1       | 228A | 653,00     |
| 61  | 1     | 43        | 07/01/2019    | JAIME MAXIMO DA SILVA                | 1       | 228A | 2.381,00   |
| 62  | 1     | 6         | 07/01/2019    | JEFFERSON DA SILVA LIMA              | 1       | 228A | 808,00     |
| 63  | 1     | 8         | 07/01/2019    | JEFFERSON DE OLIVEIRA GOMES          | 1       | 228A | 684,00     |
| 64  | 1     | 11        | 07/01/2019    | JOACY RODRIGUES PEREIRA              | 1       | 228A | 1.446,00   |
| 65  | 1     | 9         | 07/01/2019    | JOAO DE DEUS COSTA FILHO             | 1       | 228A | 625,00     |
| 66  | 1     | 32        | 07/01/2019    | JOAO DE DEUS DE BRITO                | 1       | 228A | 1.187,00   |
| 67  | 1     | 7         | 07/01/2019    | JOAO DIVINO DIAS                     | 1       | 228A | 981,00     |
| 68  | 1     | 11        | 07/01/2019    | JOEL PIAU DAS NEVES                  | 1       | 228A | 1.106,00   |
| 69  | 1     | 8         | 07/01/2019    | JOSE ALVES DOS SANTOS                | 1       | 228A | 1.354,00   |
| 70  | 1     | 11        | 07/01/2019    | JOSE DE ASSIS PEREIRA DOS SANTOS     | 1       | 228A | 2.020,00   |
| 71  | 1     | 6         | 07/01/2019    | JOSE FRANCISCO RODRIGUES NETO        | 1       | 228A | 1.504,00   |
| 72  | 1     | 41        | 07/01/2019    | JOSE LOPES DOS REIS                  | 1       | 228A | 1.202,00   |
| 73  | 1     | 11        | 07/01/2019    | JOSE MENDES DE MORAIS NETO           | 1       | 228A | 499,00     |
| 74  | 1     | 8         | 07/01/2019    | JOSE NILTON RIBEIRO DA SILVA         | 1       | 228A | 771,00     |
| 75  | 1     | 9         | 07/01/2019    | JOSE ORLANDO SOUSA DA SILVA          | 1       | 228A | 1.275,00   |
| 76  | 1     | 6         | 07/01/2019    | JOVAIR ARRUDA DE SOUSA               | 1       | 228A | 1.350,00   |
| 77  | 1     | 11        | 07/01/2019    | JUAREZ SANTOS DA SILVA               | 1       | 228A | 886,00     |
| 78  | 1     | 11        | 07/01/2019    | LIBERATO FERREIRA DOS SANTOS         | 1       | 228A | 1.261,00   |
| 79  | 1     | 10        | 07/01/2019    | LOURIVAL CAMPELO DA COSTA            | 1       | 228A | 2.014,00   |
| 80  | 1     | 11        | 07/01/2019    | LUAN COSTA DA SILVA                  | 1       | 228A | 863,00     |
| 81  | 1     | 11        | 07/01/2019    | LUCAS DE LIMA SOUSA                  | 1       | 228A | 862,00     |
| 82  | 1     | 12        | 07/01/2019    | LUCAS ELIEZER SILVA DOS SANTOS       | 1       | 228A | 696,00     |
| 83  | 1     | 11        | 07/01/2019    | MAICON OLIVEIRA DE FRANCA            | 1       | 228A | 681,00     |
| 84  | 1     | 10        | 07/01/2019    | MANOEL LUIS DA SILVA                 | 1       | 228A | 794,00     |
| 85  | 1     | 10        | 07/01/2019    | MARCELO AUGUSTO LEAL                 | 1       | 228A | 2.219,00   |
| 86  | 1     | 23        | 07/01/2019    | MARCOS ROBERTO VARGAS                | 1       | 228A | 1.658,00   |
| 87  | 1     | 19        | 07/01/2019    | MARCOS UELES COSTA DOS SANTOS        | 1       | 228A | 333,00     |
| 88  | 1     | 11        | 07/01/2019    | MARCUS SILVANO TOMAZINI DE ALCANTARA | 1       | 228A | 2.157,00   |
| 89  | 1     | 7         | 07/01/2019    | MARCUS VINICIUS SOARES RODRIGUES     | 1       | 228A | 954,00     |
| 92  | 1     | 9         | 07/01/2019    | PATRICIO SALES DOS PASSOS            | 1       | 228A | 1.408,00   |
| 93  | 1     | 30        | 07/01/2019    | PAULO HENRIQUE DA SILVA              | 1       | 228A | 2.852,00   |
| 94  | 1     | 7         | 07/01/2019    | PAULO PEREIRA RODRIGUES              | 1       | 228A | 831,00     |
| 95  | 1     | 10        | 07/01/2019    | PAULO SILVA FERREIRA                 | 1       | 228A | 811,00     |
| 297 | 1     | 14        | 15/02/2019    | SAMUEL MAYKON RODRIGUES VENUTIANO    | 1       | 228A | 4.413,64   |
| 299 | 1     | 11        | 25/02/2019    | HILTON JUNIOR DOS SANTOS DE OLIVEIRA | 1       | 228A | 796,47     |
| 300 | 1     | 10        | 22/02/2019    | JEFFERSON DE OLIVEIRA GOMES          | 1       | 228A | 522,44     |

| z   | Parc. | Documento | Dt. Pagamento | Discriminação                        | Empresa | Obra | Valor Pago |
|-----|-------|-----------|---------------|--------------------------------------|---------|------|------------|
| 301 | 1     | 10        | 19/02/2019    | JOSE NILTON RIBEIRO DA SILVA         | 1       | 228A | 520,74     |
| 302 | 1     | 11        | 25/02/2019    | JOSE ORLANDO SOUSA DA SILVA          | 1       | 228A | 1.228,75   |
| 303 | 1     | 11        | 22/02/2019    | DIONIZIO PEREIRA DA SILVA            | 1       | 228A | 941,75     |
| 304 | 1     | 14        | 22/02/2019    | LUCAS ELIEZER SILVA DOS SANTOS       | 1       | 228A | 1.131,83   |
| 305 | 1     | 9         | 22/02/2019    | DANILO COIMBRA DA SILVA              | 1       | 228A | 989,50     |
| 309 | 1     | 12        | 07/03/2019    | ADENILSON JOSE DE OLIVEIRA           | 1       | 228A | 1.608,00   |
| 310 | 1     | 36        | 07/03/2019    | AGUINALDO AGUIAR DA SILVA            | 1       | 228A | 2.827,00   |
| 311 | 1     | 7         | 07/03/2019    | ALAFF CALDAS DE SOUSA                | 1       | 228A | 1.756,00   |
| 312 | 1     | 42        | 07/03/2019    | ANTONIO AMERICO FERREIRA JUNIOR      | 1       | 228A | 2.242,00   |
| 313 | 1     | 13        | 07/03/2019    | ANTONIO RAIMUNDO DIAS DA SILVA       | 1       | 228A | 1.177,00   |
| 314 | 1     | 13        | 07/03/2019    | ANTONIO REGINALDO DA SILVA           | 1       | 228A | 791,00     |
| 315 | 1     | 21        | 07/03/2019    | ARIOSVALDO DE OLIVEIRA SANTOS        | 1       | 228A | 3.225,00   |
| 316 | 1     | 70        | 07/03/2019    | ARNALDO DE BRITO LEITE               | 1       | 228A | 1.511,00   |
| 317 | 1     | 14        | 07/03/2019    | ATAIDE NONATO LEAL                   | 1       | 228A | 2.526,00   |
| 318 | 1     | 27        | 07/03/2019    | BENIVALDO ALVES DA SILVA             | 1       | 228A | 1.865,00   |
| 319 | 1     | 6         | 07/03/2019    | CADMIEL GONCALVES DE ALMEIDA         | 1       | 228A | 886,00     |
| 320 | 1     | 8         | 07/03/2019    | CLEZIO LIMA SOUSA                    | 1       | 228A | 782,00     |
| 322 | 1     | 13        | 07/03/2019    | DOUGLAS SILVA SANTOS                 | 1       | 228A | 692,00     |
| 323 | 1     | 9         | 07/03/2019    | EDILSON SAS DA SILVA                 | 1       | 228A | 950,00     |
| 324 | 1     | 12        | 07/03/2019    | EMERSON RODRIGUES PINHEIRO           | 1       | 228A | 2.657,00   |
| 325 | 1     | 8         | 07/03/2019    | ERENILTON DO NASCIMENTO              | 1       | 228A | 1.138,00   |
| 326 | 1     | 8         | 07/03/2019    | ERNANE GOMES DAS NEVES               | 1       | 228A | 925,00     |
| 327 | 1     | 10        | 07/03/2019    | FABIO CORDEIRO                       | 1       | 228A | 1.041,00   |
| 328 | 1     | 13        | 07/03/2019    | FERNANDO DO CARMO SILVA              | 1       | 228A | 1.275,00   |
| 329 | 1     | 52        | 07/03/2019    | FERNANDO HENRIQUE BARBOSA ARAUJO     | 1       | 228A | 1.631,00   |
| 330 | 1     | 13        | 07/03/2019    | GEOVANE DOS SANTOS BARROS            | 1       | 228A | 951,00     |
| 331 | 1     | 12        | 07/03/2019    | GILVANIA SANTOS SILVA                | 1       | 228A | 1.411,00   |
| 332 | 1     | 12        | 07/03/2019    | GLEIDSON NUNES BATISTA               | 1       | 228A | 1.740,00   |
| 333 | 1     | 37        | 07/03/2019    | GONCALO MOURA FE RIBEIRO             | 1       | 228A | 3.374,00   |
| 334 | 1     | 9         | 07/03/2019    | IVALDO JOAQUIM DO NASCIMENTO         | 1       | 228A | 750,00     |
| 335 | 1     | 45        | 07/03/2019    | JAIME MAXIMO DA SILVA                | 1       | 228A | 3.893,00   |
| 336 | 1     | 8         | 07/03/2019    | JEFFERSON DA SILVA LIMA              | 1       | 228A | 844,00     |
| 337 | 1     | 13        | 07/03/2019    | JOACY RODRIGUES PEREIRA              | 1       | 228A | 1.757,00   |
| 338 | 1     | 11        | 07/03/2019    | JOAO DE DEUS COSTA FILHO             | 1       | 228A | 940,00     |
| 339 | 1     | 34        | 07/03/2019    | JOAO DE DEUS DE BRITO                | 1       | 228A | 1.764,00   |
| 340 | 1     | 9         | 07/03/2019    | JOAO DIVINO DIAS                     | 1       | 228A | 1.113,00   |
| 341 | 1     | 13        | 07/03/2019    | JOEL PIAU DAS NEVES                  | 1       | 228A | 1.757,00   |
| 342 | 1     | 10        | 07/03/2019    | JOSE ALVES DOS SANTOS                | 1       | 228A | 1.454,00   |
| 343 | 1     | 13        | 07/03/2019    | JOSE DE ASSIS PEREIRA DOS SANTOS     | 1       | 228A | 2.596,00   |
| 344 | 1     | 16        | 07/03/2019    | JOSE EDEMIR FRANCISCO MAIA           | 1       | 228A | 1.725,00   |
| 345 | 1     | 8         | 07/03/2019    | JOSE FRANCISCO RODRIGUES NETO        | 1       | 228A | 1.772,00   |
| 346 | 1     | 43        | 07/03/2019    | JOSE LOPES DOS REIS                  | 1       | 228A | 1.931,00   |
| 347 | 1     | 13        | 07/03/2019    | JOSE MENDES DE MORAIS NETO           | 1       | 228A | 1.007,00   |
| 348 | 1     | 15        | 07/03/2019    | JOSIEL VERAS DE OLIVEIRA             | 1       | 228A | 1.740,00   |
| 349 | 1     | 8         | 07/03/2019    | JOVAIR ARRUDA DE SOUSA               | 1       | 228A | 1.591,00   |
| 350 | 1     | 13        | 07/03/2019    | JUAREZ SANTOS DA SILVA               | 1       | 228A | 1.110,00   |
| 351 | 1     | 8         | 07/03/2019    | LAYANNA OLIVEIRA DOS SANTOS          | 1       | 228A | 998,00     |
| 352 | 1     | 13        | 07/03/2019    | LIBERATO FERREIRA DOS SANTOS         | 1       | 228A | 1.621,00   |
| 353 | 1     | 12        | 07/03/2019    | LOURIVAL CAMPELO DA COSTA            | 1       | 228A | 1.129,00   |
| 354 | 1     | 13        | 07/03/2019    | LUAN COSTA DA SILVA                  | 1       | 228A | 964,00     |
| 355 | 1     | 13        | 07/03/2019    | LUCAS DE LIMA SOUSA                  | 1       | 228A | 1.428,00   |
| 356 | 1     | 13        | 07/03/2019    | MAICON OLIVEIRA DE FRANCA            | 1       | 228A | 1.170,00   |
| 357 | 1     | 12        | 07/03/2019    | MANOEL LUIS DA SILVA                 | 1       | 228A | 1.615,00   |
| 358 | 1     | 12        | 07/03/2019    | MARCELO AUGUSTO LEAL                 | 1       | 228A | 2.534,00   |
| 359 | 1     | 21        | 07/03/2019    | MARCOS UELES COSTA DOS SANTOS        | 1       | 228A | 1.203,00   |
| 360 | 1     | 13        | 07/03/2019    | MARCUS SILVANO TOMAZINI DE ALCANTARA | 1       | 228A | 2.700,00   |
| 361 | 1     | 9         | 07/03/2019    | MARCUS VINICIUS SOARES RODRIGUES     | 1       | 228A | 998,00     |
| 363 | 1     | 11        | 07/03/2019    | PATRICIO SALES DOS PASSOS            | 1       | 228A | 1.866,00   |
| 364 | 1     | 32        | 07/03/2019    | PAULO HENRIQUE DA SILVA              | 1       | 228A | 3.386,00   |
| 365 | 1     | 9         | 07/03/2019    | PAULO PEREIRA RODRIGUES              | 1       | 228A | 858,00     |
| 366 | 1     | 13        | 07/03/2019    | PAULO SILVA FERREIRA                 | 1       | 228A | 1.282,00   |
| 368 | 1     | 13        | 07/03/2019    | ROGERIO RODRIGUES DE JESUS           | 1       | 228A | 1.716,00   |
| 369 | 1     | 9         | 07/03/2019    | VALDINEI FRANCISCO DOS SANTOS        | 1       | 228A | 1.467,00   |
| 370 | 1     | 13        | 07/03/2019    | VALMIR RODRIGUES DE ARAUJO           | 1       | 228A | 1.796,00   |
| 371 | 1     | 13        | 07/03/2019    | VALMIR SANTOS DE BRITO               | 1       | 228A | 1.621,00   |
| 372 | 1     | 13        | 07/03/2019    | WANDERLEY MEDEIROS                   | 1       | 228A | 1.418,00   |
| 373 | 1     | 8         | 07/03/2019    | WANDERSON LEITE DE OLIVEIRA          | 1       | 228A | 827,00     |
| 374 | 1     | 9         | 07/03/2019    | WILSON SANTOS DA SILVA               | 1       | 228A | 1.247,00   |
| 142 | 1     | 11        | 06/02/2019    | ADENILSON JOSE DE OLIVEIRA           | 1       | 228A | 1.306,00   |
| 143 | 1     | 35        | 06/02/2019    | AGUINALDO AGUIAR DA SILVA            | 1       | 228A | 1.072,00   |
| 144 | 1     | 6         | 06/02/2019    | ALAFF CALDAS DE SOUSA                | 1       | 228A | 1.730,00   |
| 145 | 1     | 41        | 06/02/2019    | ANTONIO AMERICO FERREIRA JUNIOR      | 1       | 228A | 962,00     |
| 146 | 1     | 12        | 06/02/2019    | ANTONIO RAIMUNDO DIAS DA SILVA       | 1       | 228A | 994,00     |
| 147 | 1     | 12        | 06/02/2019    | ANTONIO REGINALDO DA SILVA           | 1       | 228A | 612,00     |
| 148 | 1     | 20        | 05/02/2019    | ARIOSVALDO DE OLIVEIRA SANTOS        | 1       | 228A | 2.704,00   |
| 149 | 1     | 69        | 06/02/2019    | ARNALDO DE BRITO LEITE               | 1       | 228A | 1.409,00   |

| z   | Parc. | Documento | Dt. Pagamento | Discriminação                        | Empresa | Obra | Valor Pago |
|-----|-------|-----------|---------------|--------------------------------------|---------|------|------------|
| 150 | 1     | 12        | 06/02/2019    | AT AIDE NONATO LEAL                  | 1       | 228A | 2.111,00   |
| 151 | 1     | 26        | 06/02/2019    | BENIVALDO ALVES DA SILVA             | 1       | 228A | 762,00     |
| 152 | 1     | 7         | 06/02/2019    | CLEZIO LIMA SOUSA                    | 1       | 228A | 716,00     |
| 153 | 1     | 8         | 06/02/2019    | DANILO COIMBRA DA SILVA              | 1       | 228A | 734,00     |
| 154 | 1     | 10        | 06/02/2019    | DIONIZIO PEREIRA DA SILVA            | 1       | 228A | 791,00     |
| 156 | 1     | 12        | 06/02/2019    | DOUGLAS SILVA SANTOS                 | 1       | 228A | 714,00     |
| 157 | 1     | 8         | 06/02/2019    | EDILSON SAS DA SILVA                 | 1       | 228A | 978,00     |
| 158 | 1     | 11        | 06/02/2019    | EMERSON RODRIGUES PINHEIRO           | 1       | 228A | 3.050,00   |
| 159 | 1     | 7         | 06/02/2019    | ERENILTON DO NASCIMENTO              | 1       | 228A | 977,00     |
| 160 | 1     | 7         | 06/02/2019    | ERNANE GOMES DAS NEVES               | 1       | 228A | 803,00     |
| 161 | 1     | 9         | 06/02/2019    | FABIO CORDEIRO                       | 1       | 228A | 978,00     |
| 162 | 1     | 12        | 06/02/2019    | FERNANDO DO CARMO SILVA              | 1       | 228A | 1.060,00   |
| 163 | 1     | 51        | 05/02/2019    | FERNANDO HENRIQUE BARBOSA ARAUJO     | 1       | 228A | 696,00     |
| 164 | 1     | 12        | 06/02/2019    | GEOVANE DOS SANTOS BARROS            | 1       | 228A | 980,00     |
| 165 | 1     | 11        | 06/02/2019    | GILVANIA SANTOS SILVA                | 1       | 228A | 1.420,00   |
| 166 | 1     | 11        | 06/02/2019    | GLEIDSON NUNES BATISTA               | 1       | 228A | 1.476,00   |
| 167 | 1     | 36        | 06/02/2019    | GONCALO MOURA FE RIBEIRO             | 1       | 228A | 2.816,00   |
| 168 | 1     | 10        | 06/02/2019    | HILTON JUNIOR DOS SANTOS DE OLIVEIRA | 1       | 228A | 619,00     |
| 169 | 1     | 22        | 06/02/2019    | INIVALDO SARDINHA DA COSTA           | 1       | 228A | 1.714,00   |
| 170 | 1     | 44        | 06/02/2019    | JAIME MAXIMO DA SILVA                | 1       | 228A | 1.708,00   |
| 171 | 1     | 7         | 06/02/2019    | JEFFERSON DA SILVA LIMA              | 1       | 228A | 802,00     |
| 172 | 1     | 9         | 06/02/2019    | JEFFERSON DE OLIVEIRA GOMES          | 1       | 228A | 566,00     |
| 173 | 1     | 12        | 06/02/2019    | JOACY RODRIGUES PEREIRA              | 1       | 228A | 1.465,00   |
| 174 | 1     | 10        | 06/02/2019    | JOAO DE DEUS COSTA FILHO             | 1       | 228A | 926,00     |
| 175 | 1     | 33        | 06/02/2019    | JOAO DE DEUS DE BRITO                | 1       | 228A | 768,00     |
| 176 | 1     | 8         | 06/02/2019    | JOAO DIVINO DIAS                     | 1       | 228A | 1.106,00   |
| 177 | 1     | 12        | 06/02/2019    | JOEL PIAU DAS NEVES                  | 1       | 228A | 1.464,00   |
| 178 | 1     | 9         | 06/02/2019    | JOSE ALVES DOS SANTOS                | 1       | 228A | 1.168,00   |
| 179 | 1     | 12        | 06/02/2019    | JOSE DE ASSIS PEREIRA DOS SANTOS     | 1       | 228A | 2.201,00   |
| 180 | 1     | 14        | 06/02/2019    | JOSE EDEMIR FRANCISCO MAIA           | 1       | 228A | 1.716,00   |
| 181 | 1     | 7         | 06/02/2019    | JOSE FRANCISCO RODRIGUES NETO        | 1       | 228A | 1.519,00   |
| 182 | 1     | 42        | 06/02/2019    | JOSE LOPES DOS REIS                  | 1       | 228A | 711,00     |
| 183 | 1     | 12        | 06/02/2019    | JOSE MENDES DE MORAIS NETO           | 1       | 228A | 978,00     |
| 184 | 1     | 9         | 06/02/2019    | JOSE NILTON RIBEIRO DA SILVA         | 1       | 228A | 667,00     |
| 185 | 1     | 10        | 06/02/2019    | JOSE ORLANDO SOUSA DA SILVA          | 1       | 228A | 1.125,00   |
| 186 | 1     | 14        | 06/02/2019    | JOSIEL VERAS DE OLIVEIRA             | 1       | 228A | 1.716,00   |
| 187 | 1     | 7         | 06/02/2019    | JOVAIR ARRUDA DE SOUSA               | 1       | 228A | 1.638,00   |
| 188 | 1     | 12        | 06/02/2019    | JUAREZ SANTOS DA SILVA               | 1       | 228A | 804,00     |
| 189 | 1     | 7         | 06/02/2019    | LAYANNA OLIVEIRA DOS SANTOS          | 1       | 228A | 451,00     |
| 190 | 1     | 12        | 06/02/2019    | LIBERATO FERREIRA DOS SANTOS         | 1       | 228A | 1.373,00   |
| 191 | 1     | 11        | 06/02/2019    | LOURIVAL CAMPELO DA COSTA            | 1       | 228A | 1.143,00   |
| 192 | 1     | 12        | 06/02/2019    | LUAN COSTA DA SILVA                  | 1       | 228A | 957,00     |
| 193 | 1     | 12        | 06/02/2019    | LUCAS DE LIMA SOUSA                  | 1       | 228A | 1.242,00   |
| 194 | 1     | 13        | 06/02/2019    | LUCAS ELIEZER SILVA DOS SANTOS       | 1       | 228A | 466,00     |
| 195 | 1     | 12        | 06/02/2019    | MAICON OLIVEIRA DE FRANCA            | 1       | 228A | 949,00     |
| 196 | 1     | 11        | 06/02/2019    | MANOEL LUIS DA SILVA                 | 1       | 228A | 1.316,00   |
| 197 | 1     | 11        | 06/02/2019    | MARCELO AUGUSTO LEAL                 | 1       | 228A | 2.112,00   |
| 198 | 1     | 20        | 06/02/2019    | MARCOS UELLES COSTA DOS SANTOS       | 1       | 228A | 1.014,00   |
| 199 | 1     | 12        | 06/02/2019    | MARCUS SILVANO TOMAZINI DE ALCANTARA | 1       | 228A | 2.254,00   |
| 200 | 1     | 8         | 06/02/2019    | MARCUS VINICIUS SOARES RODRIGUES     | 1       | 228A | 998,00     |
| 203 | 1     | 10        | 06/02/2019    | PATRICIO SALES DOS PASSOS            | 1       | 228A | 1.517,00   |
| 204 | 1     | 31        | 06/02/2019    | PAULO HENRIQUE DA SILVA              | 1       | 228A | 2.872,00   |
| 205 | 1     | 8         | 06/02/2019    | PAULO PEREIRA RODRIGUES              | 1       | 228A | 866,00     |
| 206 | 1     | 11        | 06/02/2019    | PAULO SILVA FERREIRA                 | 1       | 228A | 1.178,00   |
| 509 | 1     | 12        | 26/03/2019    | JOAO DE DEUS COSTA FILHO             | 1       | 228A | 1.777,44   |
| 777 | 1     | 15        | 30/04/2019    | LUAN COSTA DA SILVA                  | 1       | 228A | 537,07     |
| 778 | 1     | 15        | 30/04/2019    | LUCAS DE LIMA SOUSA                  | 1       | 228A | 811,80     |
| 795 | 1     | 14        | 07/05/2019    | ADENILSON JOSE DE OLIVEIRA           | 1       | 228A | 1.247,00   |
| 796 | 1     | 38        | 07/05/2019    | AGUINALDO AGUIAR DA SILVA            | 1       | 228A | 2.420,00   |
| 797 | 1     | 15        | 07/05/2019    | ANDRE NOGUEIRA FERREIRA              | 1       | 228A | 775,00     |
| 798 | 1     | 69        | 07/05/2019    | ANTONIO ALFREDO FRANCISCO FILHO      | 1       | 228A | 1.339,00   |
| 799 | 1     | 44        | 07/05/2019    | ANTONIO AMERICO FERREIRA JUNIOR      | 1       | 228A | 1.914,00   |
| 800 | 1     | 15        | 07/05/2019    | ANTONIO RAIMUNDO DIAS DA SILVA       | 1       | 228A | 968,00     |
| 801 | 1     | 15        | 07/05/2019    | ANTONIO REGINALDO DA SILVA           | 1       | 228A | 775,00     |
| 802 | 1     | 72        | 07/05/2019    | ARNALDO DE BRITO LEITE               | 1       | 228A | 1.369,00   |
| 803 | 1     | 59        | 07/05/2019    | AVANILTON JOSE DE OLIVEIRA           | 1       | 228A | 1.491,00   |
| 804 | 1     | 29        | 07/05/2019    | BENIVALDO ALVES DA SILVA             | 1       | 228A | 1.567,00   |
| 805 | 1     | 12        | 07/05/2019    | CICERO SILVA SALES                   | 1       | 228A | 1.505,00   |
| 806 | 1     | 14        | 07/05/2019    | EMERSON RODRIGUES PINHEIRO           | 1       | 228A | 2.232,00   |
| 807 | 1     | 10        | 07/05/2019    | ERENILTON DO NASCIMENTO              | 1       | 228A | 957,00     |
| 808 | 1     | 12        | 07/05/2019    | FABIO CORDEIRO                       | 1       | 228A | 923,00     |
| 809 | 1     | 15        | 07/05/2019    | GEOVANE DOS SANTOS BARROS            | 1       | 228A | 924,00     |
| 810 | 1     | 14        | 07/05/2019    | GILVANIA SANTOS SILVA                | 1       | 228A | 1.397,00   |
| 811 | 1     | 39        | 07/05/2019    | GONCALO MOURA FE RIBEIRO             | 1       | 228A | 3.375,00   |
| 812 | 1     | 11        | 07/05/2019    | IVALDO JOAQUIM DO NASCIMENTO         | 1       | 228A | 1.558,00   |
| 813 | 1     | 47        | 07/05/2019    | JAIME MAXIMO DA SILVA                | 1       | 228A | 3.956,00   |

| z   | Parc. | Documento | Dt. Pagamento | Discriminação                        | Empresa | Obra | Valor Pago |
|-----|-------|-----------|---------------|--------------------------------------|---------|------|------------|
| 814 | 1     | 15        | 07/05/2019    | JOACY RODRIGUES PEREIRA              | 1       | 228A | 3.358,00   |
| 815 | 1     | 15        | 07/05/2019    | JOEL PIAU DAS NEVES                  | 1       | 228A | 1.450,00   |
| 816 | 1     | 13        | 07/05/2019    | JONAS COELHO RIBEIRO                 | 1       | 228A | 1.384,00   |
| 817 | 1     | 15        | 07/05/2019    | JOSE DE ASSIS PEREIRA DOS SANTOS     | 1       | 228A | 2.585,00   |
| 818 | 1     | 18        | 07/05/2019    | JOSE EDEMIR FRANCISCO MAIA           | 1       | 228A | 1.528,00   |
| 819 | 1     | 10        | 07/05/2019    | JOSE FRANCISCO RODRIGUES NETO        | 1       | 228A | 1.484,00   |
| 820 | 1     | 45        | 07/05/2019    | JOSE LOPES DOS REIS                  | 1       | 228A | 1.605,00   |
| 821 | 1     | 15        | 07/05/2019    | JOSE MENDES DE MORAIS NETO           | 1       | 228A | 989,00     |
| 822 | 1     | 17        | 07/05/2019    | JOSIEL VERAS DE OLIVEIRA             | 1       | 228A | 2.174,00   |
| 823 | 1     | 10        | 07/05/2019    | JOVAIR ARRUDA DE SOUSA               | 1       | 228A | 1.287,00   |
| 824 | 1     | 14        | 07/05/2019    | JURIVAN FERREIRA DE MACEDO           | 1       | 228A | 964,00     |
| 825 | 1     | 16        | 07/05/2019    | LUAN COSTA DA SILVA                  | 1       | 228A | 924,00     |
| 826 | 1     | 16        | 07/05/2019    | LUCAS DE LIMA SOUSA                  | 1       | 228A | 1.248,00   |
| 827 | 1     | 23        | 07/05/2019    | MARCOS UELES COSTA DOS SANTOS        | 1       | 228A | 1.024,00   |
| 828 | 1     | 18        | 07/05/2019    | MARCUS SILVANO TOMAZINI DE ALCANTARA | 1       | 228A | 2.220,00   |
| 829 | 1     | 11        | 07/05/2019    | MARCUS VINICIUS SOARES RODRIGUES     | 1       | 228A | 998,00     |
| 830 | 1     | 34        | 07/05/2019    | PAULO HENRIQUE DA SILVA              | 1       | 228A | 2.825,00   |
| 831 | 1     | 15        | 07/05/2019    | PAULO SILVA FERREIRA                 | 1       | 228A | 1.344,00   |
| 832 | 1     | 15        | 07/05/2019    | VALMIR RODRIGUES DE ARAUJO           | 1       | 228A | 1.287,00   |
| 833 | 1     | 15        | 07/05/2019    | WANDERLEY MEDEIROS                   | 1       | 228A | 1.248,00   |
| 687 | 1     | 13        | 05/04/2019    | ADENILSON JOSE DE OLIVEIRA           | 1       | 228A | 2.305,00   |
| 688 | 1     | 37        | 05/04/2019    | AGUINALDO AGUIAR DA SILVA            | 1       | 228A | 4.937,00   |
| 689 | 1     | 43        | 05/04/2019    | ANTONIO AMERICO FERREIRA JUNIOR      | 1       | 228A | 3.646,00   |
| 690 | 1     | 14        | 05/04/2019    | ANTONIO RAIMUNDO DIAS DA SILVA       | 1       | 228A | 1.575,00   |
| 691 | 1     | 14        | 05/04/2019    | ANTONIO REGINALDO DA SILVA           | 1       | 228A | 942,00     |
| 692 | 1     | 71        | 05/04/2019    | ARNALDO DE BRITO LEITE               | 1       | 228A | 1.473,00   |
| 693 | 1     | 28        | 05/04/2019    | BENIVALDO ALVES DA SILVA             | 1       | 228A | 3.117,00   |
| 695 | 1     | 10        | 05/04/2019    | EDILSON SAS DA SILVA                 | 1       | 228A | 1.128,00   |
| 696 | 1     | 13        | 05/04/2019    | EMERSON RODRIGUES PINHEIRO           | 1       | 228A | 4.460,00   |
| 697 | 1     | 9         | 05/04/2019    | ERENILTON DO NASCIMENTO              | 1       | 228A | 1.395,00   |
| 698 | 1     | 11        | 05/04/2019    | FABIO CORDEIRO                       | 1       | 228A | 1.162,00   |
| 699 | 1     | 14        | 05/04/2019    | FERNANDO DO CARMO SILVA              | 1       | 228A | 1.575,00   |
| 700 | 1     | 53        | 05/04/2019    | FERNANDO HENRIQUE BARBOSA ARAUJO     | 1       | 228A | 2.059,00   |
| 701 | 1     | 14        | 05/04/2019    | GEOVANE DOS SANTOS BARROS            | 1       | 228A | 1.230,00   |
| 702 | 1     | 13        | 05/04/2019    | GILVANIA SANTOS SILVA                | 1       | 228A | 1.745,00   |
| 703 | 1     | 38        | 05/04/2019    | GONCALO MOURA FERREIRA               | 1       | 228A | 3.375,00   |
| 704 | 1     | 10        | 05/04/2019    | IVALDO JOAQUIM DO NASCIMENTO         | 1       | 228A | 1.730,00   |
| 705 | 1     | 46        | 05/04/2019    | JAIME MAXIMO DA SILVA                | 1       | 228A | 4.467,00   |
| 706 | 1     | 14        | 05/04/2019    | JOACY RODRIGUES PEREIRA              | 1       | 228A | 2.729,00   |
| 707 | 1     | 14        | 05/04/2019    | JOEL PIAU DAS NEVES                  | 1       | 228A | 2.515,00   |
| 708 | 1     | 11        | 05/04/2019    | JOSE ALVES DOS SANTOS                | 1       | 228A | 1.731,00   |
| 709 | 1     | 14        | 05/04/2019    | JOSE DE ASSIS PEREIRA DOS SANTOS     | 1       | 228A | 2.881,00   |
| 710 | 1     | 17        | 05/04/2019    | JOSE EDEMIR FRANCISCO MAIA           | 1       | 228A | 1.586,00   |
| 711 | 1     | 9         | 05/04/2019    | JOSE FRANCISCO RODRIGUES NETO        | 1       | 228A | 3.282,00   |
| 712 | 1     | 14        | 05/04/2019    | JOSE MENDES DE MORAIS NETO           | 1       | 228A | 959,00     |
| 713 | 1     | 16        | 05/04/2019    | JOSIEL VERAS DE OLIVEIRA             | 1       | 228A | 2.150,00   |
| 714 | 1     | 9         | 05/04/2019    | JOVAIR ARRUDA DE SOUSA               | 1       | 228A | 2.324,00   |
| 715 | 1     | 14        | 05/04/2019    | JUAREZ SANTOS DA SILVA               | 1       | 228A | 1.175,00   |
| 716 | 1     | 9         | 05/04/2019    | LAYANNA OLIVEIRA DOS SANTOS          | 1       | 228A | 998,00     |
| 717 | 1     | 13        | 05/04/2019    | LOURIVAL CAMPELO DA COSTA            | 1       | 228A | 1.197,00   |
| 718 | 1     | 14        | 05/04/2019    | LUAN COSTA DA SILVA                  | 1       | 228A | 1.185,00   |
| 719 | 1     | 14        | 05/04/2019    | LUCAS DE LIMA SOUSA                  | 1       | 228A | 1.484,00   |
| 720 | 1     | 14        | 05/04/2019    | MAICON OLIVEIRA DE FRANCA            | 1       | 228A | 1.249,00   |
| 721 | 1     | 13        | 05/04/2019    | MANOEL LUIS DA SILVA                 | 1       | 228A | 1.986,00   |
| 722 | 1     | 22        | 05/04/2019    | MARCOS UELES COSTA DOS SANTOS        | 1       | 228A | 1.548,00   |
| 723 | 1     | 17        | 05/04/2019    | MARCUS SILVANO TOMAZINI DE ALCANTARA | 1       | 228A | 3.482,00   |
| 724 | 1     | 10        | 05/04/2019    | MARCUS VINICIUS SOARES RODRIGUES     | 1       | 228A | 998,00     |
| 726 | 1     | 33        | 05/04/2019    | PAULO HENRIQUE DA SILVA              | 1       | 228A | 4.890,00   |
| 727 | 1     | 14        | 05/04/2019    | PAULO SILVA FERREIRA                 | 1       | 228A | 1.446,00   |
| 729 | 1     | 14        | 05/04/2019    | ROGERIO RODRIGUES DE JESUS           | 1       | 228A | 1.951,00   |
| 730 | 1     | 10        | 05/04/2019    | VALDINEI FRANCISCO DOS SANTOS        | 1       | 228A | 1.756,00   |
| 731 | 1     | 14        | 05/04/2019    | VALMIR RODRIGUES DE ARAUJO           | 1       | 228A | 3.528,00   |
| 732 | 1     | 14        | 05/04/2019    | WANDERLEY MEDEIROS                   | 1       | 228A | 1.302,00   |
| 733 | 1     | 10        | 05/04/2019    | WILSON SANTOS DA SILVA               | 1       | 228A | 1.199,00   |
| 753 | 1     | 11        | 16/04/2019    | EDILSON SAS DA SILVA                 | 1       | 228A | 459,38     |
| 754 | 1     | 14        | 16/04/2019    | LOURIVAL CAMPELO DA COSTA            | 1       | 228A | 1.377,45   |
| 755 | 1     | 14        | 11/04/2019    | MANOEL LUIS DA SILVA                 | 1       | 228A | 1.728,79   |
| 756 | 1     | 15        | 16/04/2019    | ROGERIO RODRIGUES DE JESUS           | 1       | 228A | 2.062,67   |
| 757 | 1     | 15        | 16/04/2019    | FERNANDO DO CARMO SILVA              | 1       | 228A | 1.949,51   |
| 758 | 1     | 54        | 17/04/2019    | FERNANDO HENRIQUE BARBOSA ARAUJO     | 1       | 228A | 4.649,78   |
| 835 | 1     | 10        | 08/05/2019    | LAYANNA OLIVEIRA DOS SANTOS          | 1       | 228A | 1.247,21   |
| 844 | 1     | 16        | 10/05/2019    | ANDRE NOGUEIRA FERREIRA              | 1       | 228A | 1.305,87   |
| 845 | 1     | 13        | 15/05/2019    | FABIO CORDEIRO                       | 1       | 228A | 1.229,36   |
| 846 | 1     | 15        | 15/05/2019    | GILVANIA SANTOS SILVA                | 1       | 228A | 2.059,65   |
| 847 | 1     | 16        | 15/05/2019    | JOACY RODRIGUES PEREIRA              | 1       | 228A | 3.133,73   |
| 848 | 1     | 16        | 15/05/2019    | JOSE MENDES DE MORAIS NETO           | 1       | 228A | 1.289,57   |
| 849 | 1     | 16        | 15/05/2019    | WANDERLEY MEDEIROS                   | 1       | 228A | 2.194,80   |
| 877 | 1     | 511963    | 17/06/2019    | INSTITUTO EUVALDO LODI GOIANIA - IEL | 1       | 228A | 19,96      |
| 837 | 1     | 511962    | 15/05/2019    | INSTITUTO EUVALDO LODI GOIANIA - IEL | 1       | 228A | 195,20     |



| z    | Parc. | Documento | Dt. Pagamento | Discriminação                        | Empresa | Obra | Valor Pago |
|------|-------|-----------|---------------|--------------------------------------|---------|------|------------|
| 415  | 1     | 498921    | 15/03/2019    | INSTITUTO EUVALDO LODI GOIANIA - IEL | 1       | 228A | 195,20     |
| 431  | 1     | 14        | 15/03/2019    | DOUGLAS SILVA SANTOS                 | 1       | 228A | 977,33     |
| 433  | 1     | 10        | 19/03/2019    | JOAO DIVINO DIAS                     | 1       | 228A | 1.168,94   |
| 434  | 1     | 35        | 19/03/2019    | JOAO DE DEUS DE BRITO                | 1       | 228A | 4.741,25   |
| 435  | 1     | 14        | 19/03/2019    | VALMIR SANTOS DE BRITO               | 1       | 228A | 2.441,84   |
| 438  | 1     | 13        | 19/03/2019    | MARCELO AUGUSTO LEAL                 | 1       | 228A | 4.993,27   |
| 439  | 1     | 8         | 19/03/2019    | ALAFF CALDAS DE SOUSA                | 1       | 228A | 2.922,95   |
| 444  | 1     | 22        | 19/03/2019    | ARIOSVALDO DE OLIVEIRA SANTOS        | 1       | 228A | 5.070,20   |
| 445  | 1     | 15        | 19/03/2019    | ATAIDE NONATO LEAL                   | 1       | 228A | 3.945,69   |
| 485  | 1     | 9         | 20/03/2019    | ERNANE GOMES DAS NEVES               | 1       | 228A | 744,91     |
| 486  | 1     | 13        | 20/03/2019    | GLEIDSON NUNES BATISTA               | 1       | 228A | 2.640,71   |
| 487  | 1     | 9         | 20/03/2019    | WANDERSON LEITE DE OLIVEIRA          | 1       | 228A | 670,70     |
| 488  | 1     | 9         | 20/03/2019    | CLEZIO LIMA SOUSA                    | 1       | 228A | 841,86     |
| 489  | 1     | 14        | 20/03/2019    | LIBERATO FERREIRA DOS SANTOS         | 1       | 228A | 2.446,74   |
| 490  | 1     | 10        | 20/03/2019    | PAULO PEREIRA RODRIGUES              | 1       | 228A | 812,29     |
| 491  | 1     | 7         | 20/03/2019    | CADMIEL GONCALVES DE ALMEIDA         | 1       | 228A | 1.175,53   |
| 492  | 1     | 9         | 20/03/2019    | JEFFERSON DA SILVA LIMA              | 1       | 228A | 894,01     |
| 391  | 1     | 12        | 08/03/2019    | PATRICIO SALES DOS PASSOS            | 1       | 228A | 1.142,83   |
| 536  | 1     | 4523161   | 15/02/2019    | INSTITUTO EUVALDO LODI GOIANIA - IEL | 1       | 228A | 138,65     |
| 236  | 1     | 10        | 10/01/2019    | ALISSON PAULO DA SILVA               | 1       | 228A | 1.779,66   |
| 18   | 1     | 4523160   | 15/01/2019    | INSTITUTO EUVALDO LODI GOIANIA - IEL | 1       | 228A | 190,80     |
| 238  | 1     | 9         | 05/02/2019    | WILLIAM APARECIDO DE SA              | 1       | 228A | 6.053,98   |
| 272  | 1     | 13        | 28/02/2019    | ATAIDE NONATO LEAL                   | 1       | 228A | 1.268,65   |
| 273  | 1     | 15        | 28/02/2019    | JOSE EDEMIR FRANCISCO MAIA           | 1       | 228A | 747,31     |
| 274  | 1     | 12        | 28/02/2019    | PAULO SILVA FERREIRA                 | 1       | 228A | 795,49     |
| 90   | 1     | 6         | 07/01/2019    | NOEL PEREIRA DE OLIVEIRA             | 1       | 228A | 1.216,00   |
| 91   | 1     | 74        | 07/01/2019    | OROSINO PEREIRA DA SILVA             | 1       | 228A | 1.868,00   |
| 96   | 1     | 8         | 07/01/2019    | PEDRO HENRIQUE RODRIGUES             | 1       | 228A | 445,00     |
| 298  | 1     | 76        | 19/02/2019    | OROSINO PEREIRA DA SILVA             | 1       | 228A | 7.216,78   |
| 321  | 1     | 27        | 07/03/2019    | DIVINO OT AVIANO DE SOUZA            | 1       | 228A | 1.706,00   |
| 362  | 1     | 8         | 07/03/2019    | NOEL PEREIRA DE OLIVEIRA             | 1       | 228A | 1.240,00   |
| 367  | 1     | 10        | 07/03/2019    | PEDRO HENRIQUE RODRIGUES             | 1       | 228A | 694,00     |
| 155  | 1     | 26        | 06/02/2019    | DIVINO OT AVIANO DE SOUZA            | 1       | 228A | 1.716,00   |
| 201  | 1     | 7         | 06/02/2019    | NOEL PEREIRA DE OLIVEIRA             | 1       | 228A | 1.215,00   |
| 202  | 1     | 75        | 06/02/2019    | OROSINO PEREIRA DA SILVA             | 1       | 228A | 1.209,00   |
| 207  | 1     | 9         | 06/02/2019    | PEDRO HENRIQUE RODRIGUES             | 1       | 228A | 224,00     |
| 779  | 1     | 12        | 30/04/2019    | PEDRO HENRIQUE RODRIGUES             | 1       | 228A | 537,07     |
| 694  | 1     | 28        | 05/04/2019    | DIVINO OT AVIANO DE SOUZA            | 1       | 228A | 1.743,00   |
| 725  | 1     | 9         | 05/04/2019    | NOEL PEREIRA DE OLIVEIRA             | 1       | 228A | 1.458,00   |
| 728  | 1     | 11        | 05/04/2019    | PEDRO HENRIQUE RODRIGUES             | 1       | 228A | 1.175,00   |
| 237  | 1     | 43        | 23/01/2019    | ROBERTO CARMELITA PRATA              | 1       | 228A | 11.498,50  |
| 97   | 1     | 42        | 07/01/2019    | ROBERTO CARMELITA PRATA              | 1       | 228A | 6.351,00   |
| 896  | 1     | 34        | 08/08/2018    | ROBERTO CARMELITA PRATA              | 1       | 228  | 6.351,00   |
| 1102 | 1     | 35        | 30/08/2018    | ROBERTO CARMELITA PRATA              | 1       | 228  | 8.310,00   |
| 100  | 1     | 32        | 06/06/2018    | ROBERTO CARMELITA PRATA              | 1       | 228  | 6.350,00   |
| 1229 | 1     | 36        | 10/09/2018    | ROBERTO CARMELITA PRATA              | 1       | 228  | 6.350,00   |
| 447  | 2     | 33        | 09/07/2018    | ROBERTO CARMELITA PRATA              | 1       | 228  | 3.331,45   |
| 447  | 3     | 33        | 09/07/2018    | ROBERTO CARMELITA PRATA              | 1       | 228  | 3.018,55   |
| 2231 | 1     | 39        | 30/11/2018    | ROBERTO CARMELITA PRATA              | 1       | 228  | 4.054,50   |
| 1803 | 1     | 6         | 01/11/2018    | WELESON DA SILVA DE OLIVEIRA         | 1       | 228  | 2.732,34   |
| 2558 | 1     | 41        | 20/12/2018    | ROBERTO CARMELITA PRATA              | 1       | 228  | 2.295,77   |
| 1944 | 1     | 38        | 07/11/2018    | ROBERTO CARMELITA PRATA              | 1       | 228  | 6.001,00   |
| 2338 | 1     | 40        | 06/12/2018    | ROBERTO CARMELITA PRATA              | 1       | 228  | 6.350,00   |
| 448  | 1     | 2         | 05/07/2018    | ROGERIO RODRIGUES DE JESUS           | 1       | 228  | 2.440,00   |
| 449  | 1     | 1         | 10/07/2018    | VALDERINO AMARAL DE ARAUJO           | 1       | 228  | 881,00     |
| 450  | 1     | 2         | 05/07/2018    | VALMIR RODRIGUES DE ARAUJO           | 1       | 228  | 1.984,00   |
| 451  | 1     | 2         | 05/07/2018    | VALMIR SANTOS DE BRITO               | 1       | 228  | 2.057,00   |
| 452  | 1     | 1         | 10/07/2018    | VALTER CARVALHO DE SOUSA             | 1       | 228  | 891,00     |
| 455  | 1     | 1         | 10/07/2018    | WEDER AVELAR LEMES                   | 1       | 228  | 513,00     |
| 456  | 1     | 2         | 10/07/2018    | WELESON DA SILVA DE OLIVEIRA         | 1       | 228  | 1.356,00   |
| 457  | 1     | 1         | 10/07/2018    | ZENILDO DAMASCENO BRITO              | 1       | 228  | 625,00     |
| 1095 | 1     | 6823      | 11/09/2018    | CARLOS AUGUSTO MEIRA                 | 1       | 228  | 115,00     |
| 1577 | 1     | 8         | 05/10/2018    | ROBSON HERBERT DA SILVA SOUSA        | 1       | 228  | 941,00     |
| 1578 | 1     | 5         | 05/10/2018    | ROGERIO RODRIGUES DE JESUS           | 1       | 228  | 2.873,00   |
| 1579 | 1     | 7         | 05/10/2018    | SAMUEL MAYKON RODRIGUES VENUTIANO    | 1       | 228  | 1.934,00   |
| 1580 | 1     | 2         | 04/10/2018    | SILAS DA SILVA SANTOS                | 1       | 228  | 1.260,00   |
| 1581 | 1     | 4         | 05/10/2018    | VALDERINO AMARAL DE ARAUJO           | 1       | 228  | 2.284,00   |
| 1582 | 1     | 1         | 04/10/2018    | VALDINEI FRANCISCO DOS SANTOS        | 1       | 228  | 1.763,00   |
| 1583 | 1     | 5         | 05/10/2018    | VALMIR RODRIGUES DE ARAUJO           | 1       | 228  | 2.010,00   |
| 1584 | 1     | 5         | 05/10/2018    | VALMIR SANTOS DE BRITO               | 1       | 228  | 2.261,00   |
| 1587 | 1     | 4         | 05/10/2018    | WEDER AVELAR LEMES                   | 1       | 228  | 1.579,00   |
| 1588 | 1     | 5         | 05/10/2018    | WELESON DA SILVA DE OLIVEIRA         | 1       | 228  | 1.104,00   |
| 1589 | 1     | 2         | 04/10/2018    | WILLIAM RIBEIRO DA SILVA             | 1       | 228  | 819,00     |

| z    | Parc. | Documento | Dt. Pagamento | Discriminação                     | Empresa | Obra | Valor Pago |
|------|-------|-----------|---------------|-----------------------------------|---------|------|------------|
| 1670 | 1     | 8         | 18/10/2018    | ANTONIO GONZAGA SILVA FILHO       | 1       | 228  | 1.814,52   |
| 1678 | 1     | 6962      | 26/10/2018    | CARLOS AUGUSTO MEIRA              | 1       | 228  | 59,00      |
| 1679 | 1     | 6962      | 26/10/2018    | CARLOS AUGUSTO MEIRA              | 1       | 228  | 190,00     |
| 1759 | 1     | 729       | 29/11/2018    | GABRIEL SANTOS DOURADO            | 1       | 228  | 4.350,00   |
| 1767 | 1     | 2         | 29/10/2018    | CESAR ALVES DA SILVA              | 1       | 228  | 1.956,93   |
| 1775 | 1     | 15        | 29/10/2018    | ORLANDO SERAFIM DE OLIVEIRA       | 1       | 228  | 1.000,00   |
| 1795 | 1     | 35        | 31/10/2018    | ANTONIO AMERICO FERREIRA JUNIOR   | 1       | 228  | 1.439,25   |
| 1796 | 1     | 8         | 31/10/2018    | SAMUEL MAYKON RODRIGUES VENUTIANO | 1       | 228  | 691,72     |
| 1350 | 1     | 6         | 20/09/2018    | EDSSANDRO CASTRO DA SILVA         | 1       | 228  | 16,63      |
| 1351 | 1     | 7         | 20/09/2018    | LUCAS RODRIGO RODRIGUES DE MORAIS | 1       | 228  | 353,42     |
| 1416 | 1     | 28        | 28/09/2018    | AGUINALDO AGUIAR DA SILVA         | 1       | 228  | 1.982,32   |
| 1417 | 1     | 20        | 28/09/2018    | DIVINO OT AVIANO DE SOUZA         | 1       | 228  | 757,89     |
| 1465 | 1     | 1         | 03/10/2018    | MARCIO CARDOSO SILVA              | 1       | 228  | 519,43     |
| 1482 | 1     | 4         | 05/10/2018    | ADELSON PEREIRA RODRIGUES         | 1       | 228  | 2.343,00   |
| 1483 | 1     | 4         | 05/10/2018    | ADENILSON JOSE DE OLIVEIRA        | 1       | 228  | 2.200,00   |
| 1484 | 1     | 5         | 05/10/2018    | ADOLFO ALVES MENDES               | 1       | 228  | 1.839,00   |
| 1485 | 1     | 29        | 05/10/2018    | AGUINALDO AGUIAR DA SILVA         | 1       | 228  | 4.019,00   |
| 1486 | 1     | 4         | 04/10/2018    | ALISSON PAULO DA SILVA            | 1       | 228  | 1.915,00   |
| 1487 | 1     | 60        | 05/10/2018    | ANTONIO ALFREDO FRANCISCO FILHO   | 1       | 228  | 2.512,00   |
| 1488 | 1     | 34        | 05/10/2018    | ANTONIO AMERICO FERREIRA JUNIOR   | 1       | 228  | 3.286,00   |
| 1489 | 1     | 7         | 05/10/2018    | ANTONIO GONZAGA SILVA FILHO       | 1       | 228  | 354,00     |
| 1490 | 1     | 6         | 05/10/2018    | ANTONIO OLIMPIO DE MACEDO         | 1       | 228  | 1.703,00   |
| 1491 | 1     | 5         | 04/10/2018    | ANTONIO RAIMUNDO DIAS DA SILVA    | 1       | 228  | 1.390,00   |
| 1492 | 1     | 5         | 05/10/2018    | ANTONIO REGINALDO DA SILVA        | 1       | 228  | 1.286,00   |
| 1493 | 1     | 13        | 05/10/2018    | ARIOSVALDO DE OLIVEIRA SANTOS     | 1       | 228  | 3.809,00   |
| 1494 | 1     | 62        | 05/10/2018    | ARNALDO DE BRITO LEITE            | 1       | 228  | 2.075,00   |
| 1495 | 1     | 5         | 05/10/2018    | ATAIDE NONATO LEAL                | 1       | 228  | 3.459,00   |
| 1496 | 1     | 4         | 05/10/2018    | ATARCISIO HENRIQUE DE LIMA        | 1       | 228  | 2.109,00   |
| 1497 | 1     | 20        | 05/10/2018    | BENIVALDO ALVES DA SILVA          | 1       | 228  | 2.638,00   |
| 1498 | 1     | 4         | 05/10/2018    | CASSIMIRO PEREIRA DOS SANTOS NETO | 1       | 228  | 1.770,00   |
| 1499 | 1     | 1         | 04/10/2018    | CESAR ALVES DA SILVA              | 1       | 228  | 1.540,00   |
| 1500 | 1     | 1         | 04/10/2018    | DANILO COIMBRA DA SILVA           | 1       | 228  | 1.142,00   |
| 1501 | 1     | 1         | 05/10/2018    | DENILSON ARIEL CABOCLIO DE SOUZA  | 1       | 228  | 432,00     |
| 1502 | 1     | 5         | 05/10/2018    | DIOGO ALVES DA CONCEICAO          | 1       | 228  | 2.017,00   |
| 1504 | 1     | 21        | 05/10/2018    | DIVINO OT AVIANO DE SOUZA         | 1       | 228  | 1.597,00   |
| 1505 | 1     | 5         | 05/10/2018    | DOUGLAS SILVA SANTOS              | 1       | 228  | 1.044,00   |
| 1506 | 1     | 2         | 04/10/2018    | EDILSON DOS REIS ROCHA            | 1       | 228  | 2.409,00   |
| 1507 | 1     | 1         | 05/10/2018    | EDILSON SAS DA SILVA              | 1       | 228  | 1.233,00   |
| 1508 | 1     | 4         | 05/10/2018    | EDSON APARECIDO SOUZA SANTOS      | 1       | 228  | 2.025,00   |
| 1509 | 1     | 2         | 04/10/2018    | EMANUEL NETO GALVAO DOS SANTOS    | 1       | 228  | 466,00     |
| 1510 | 1     | 5         | 05/10/2018    | EMERSON RODRIGUES PINHEIRO        | 1       | 228  | 3.679,00   |
| 1511 | 1     | 3         | 05/10/2018    | EUDURVAL RODRIGUES SOUSA          | 1       | 228  | 1.080,00   |
| 1512 | 1     | 2         | 04/10/2018    | FABIO CORDEIRO                    | 1       | 228  | 1.232,00   |
| 1513 | 1     | 5         | 05/10/2018    | FERNANDO DO CARMO SILVA           | 1       | 228  | 1.486,00   |
| 1514 | 1     | 45        | 04/10/2018    | FERNANDO HENRIQUE BARBOSA ARAUJO  | 1       | 228  | 2.237,00   |
| 1515 | 1     | 3         | 05/10/2018    | FRANCINALDO NONATO LEAL           | 1       | 228  | 2.856,00   |
| 1517 | 1     | 4         | 05/10/2018    | FRANCISCO MARCIO DA SILVA         | 1       | 228  | 778,00     |
| 1518 | 1     | 5         | 05/10/2018    | FRANCISCO SOUSA SILVA             | 1       | 228  | 1.373,00   |
| 1519 | 1     | 5         | 05/10/2018    | GEOVANE DOS SANTOS BARROS         | 1       | 228  | 1.334,00   |
| 1520 | 1     | 4         | 05/10/2018    | GILVANIA SANTOS SILVA             | 1       | 228  | 2.001,00   |
| 1521 | 1     | 4         | 05/10/2018    | GLEIDSON NUNES BATISTA            | 1       | 228  | 2.329,00   |
| 1522 | 1     | 2         | 04/10/2018    | GLENDSON ALVES FEITOSA            | 1       | 228  | 1.348,00   |
| 1526 | 1     | 3         | 05/10/2018    | IRNAU SICI SILVA                  | 1       | 228  | 1.703,00   |
| 1527 | 1     | 5         | 05/10/2018    | IVALDO JOAQUIM DO NASCIMENTO      | 1       | 228  | 2.312,00   |
| 1528 | 1     | 38        | 05/10/2018    | JAIME MAXIMO DA SILVA             | 1       | 228  | 3.444,00   |
| 1529 | 1     | 2         | 04/10/2018    | JEFFERSON DE OLIVEIRA GOMES       | 1       | 228  | 1.318,00   |
| 1531 | 1     | 5         | 05/10/2018    | JOACY RODRIGUES PEREIRA           | 1       | 228  | 2.657,00   |
| 1532 | 1     | 5         | 05/10/2018    | JOAO BATISTA BASTOS FERREIRA      | 1       | 228  | 2.305,00   |
| 1533 | 1     | 3         | 05/10/2018    | JOAO DE DEUS COSTA FILHO          | 1       | 228  | 1.423,00   |
| 1534 | 1     | 26        | 05/10/2018    | JOAO DE DEUS DE BRITO             | 1       | 228  | 2.696,00   |
| 1535 | 1     | 1         | 05/10/2018    | JOAO DIVINO DIAS                  | 1       | 228  | 710,00     |
| 1536 | 1     | 5         | 05/10/2018    | JOEL PIAU DAS NEVES               | 1       | 228  | 2.423,00   |
| 1537 | 1     | 7         | 05/10/2018    | JORGE LUIZ ALVES DA SILVA         | 1       | 228  | 894,00     |
| 1538 | 1     | 2         | 04/10/2018    | JOSE ALVES DOS SANTOS             | 1       | 228  | 2.192,00   |
| 1539 | 1     | 5         | 05/10/2018    | JOSE DAVID OLIVEIRA DO NASCIMENTO | 1       | 228  | 1.419,00   |
| 1540 | 1     | 5         | 05/10/2018    | JOSE DE ASSIS PEREIRA DOS SANTOS  | 1       | 228  | 3.658,00   |
| 1541 | 1     | 36        | 05/10/2018    | JOSE LOPES DOS REIS               | 1       | 228  | 2.492,00   |
| 1542 | 1     | 9         | 05/10/2018    | JOSE MARIA LOPES DE AZEVEDO       | 1       | 228  | 1.677,00   |
| 1543 | 1     | 5         | 05/10/2018    | JOSE MENDES DE MORAIS NETO        | 1       | 228  | 1.192,00   |
| 1544 | 1     | 2         | 04/10/2018    | JOSE NILTON RIBEIRO DA SILVA      | 1       | 228  | 1.507,00   |
| 1545 | 1     | 3         | 05/10/2018    | JOSE ORLANDO SOUSA DA SILVA       | 1       | 228  | 1.510,00   |
| 1546 | 1     | 8         | 05/10/2018    | JOSIEL VERAS DE OLIVEIRA          | 1       | 228  | 2.862,00   |
| 1547 | 1     | 1         | 04/10/2018    | JOVAIR ARRUDA DE SOUSA            | 1       | 228  | 920,00     |
| 1548 | 1     | 5         | 05/10/2018    | JUAREZ SANTOS DA SILVA            | 1       | 228  | 1.557,00   |
| 1549 | 1     | 3         | 04/10/2018    | LAYANNA OLIVEIRA DOS SANTOS       | 1       | 228  | 954,00     |
| 1550 | 1     | 5         | 05/10/2018    | LIBERATO FERREIRA DOS SANTOS      | 1       | 228  | 2.237,00   |

| z    | Parc. | Documento | Dt. Pagamento | Discriminação                        | Empresa | Obra | Valor Pago |
|------|-------|-----------|---------------|--------------------------------------|---------|------|------------|
| 1551 | 1     | 4         | 05/10/2018    | LOURIVAL CAMPELO DA COSTA            | 1       | 228  | 1.216,00   |
| 1552 | 1     | 1         | 04/10/2018    | LOURIVAN LINO ALVES                  | 1       | 228  | 1.081,00   |
| 1553 | 1     | 5         | 05/10/2018    | LUAN COSTA DA SILVA                  | 1       | 228  | 1.420,00   |
| 1554 | 1     | 5         | 05/10/2018    | LUCAS DE LIMA SOUSA                  | 1       | 228  | 1.947,00   |
| 1555 | 1     | 6         | 05/10/2018    | LUCAS ELIEZER SILVA DOS SANTOS       | 1       | 228  | 1.052,00   |
| 1556 | 1     | 5         | 05/10/2018    | MAICON OLIVEIRA DE FRANCA            | 1       | 228  | 1.559,00   |
| 1557 | 1     | 4         | 04/10/2018    | MANOEL LUIS DA SILVA                 | 1       | 228  | 2.039,00   |
| 1558 | 1     | 4         | 05/10/2018    | MARCELO AUGUSTO LEAL                 | 1       | 228  | 3.594,00   |
| 1559 | 1     | 13        | 08/10/2018    | MARCOS UELES COSTA DOS SANTOS        | 1       | 228  | 1.719,00   |
| 1560 | 1     | 5         | 05/10/2018    | MARCUS SILVANO TOMAZINI DE ALCANTARA | 1       | 228  | 3.265,00   |
| 1561 | 1     | 4         | 04/10/2018    | MARCUS VINICIUS SOARES RODRIGUES     | 1       | 228  | 954,00     |
| 1563 | 1     | 7         | 05/10/2018    | NILSON ASSIS DE JESUS                | 1       | 228  | 922,00     |
| 1564 | 1     | 2         | 04/10/2018    | OLAVIO DAVID DA SILVA                | 1       | 228  | 2.393,00   |
| 1565 | 1     | 69        | 05/10/2018    | OROSINO PEREIRA DA SILVA             | 1       | 228  | 3.281,00   |
| 1566 | 1     | 2         | 04/10/2018    | OTACILIO JOSE DA CUNHA               | 1       | 228  | 1.804,00   |
| 1568 | 1     | 24        | 04/10/2018    | PAULO HENRIQUE DA SILVA              | 1       | 228  | 4.521,00   |
| 1569 | 1     | 1         | 04/10/2018    | PAULO PEREIRA RODRIGUES              | 1       | 228  | 522,00     |
| 1570 | 1     | 4         | 05/10/2018    | PAULO SILVA FERREIRA                 | 1       | 228  | 2.130,00   |
| 1571 | 1     | 2         | 04/10/2018    | PEDRO HENRIQUE RODRIGUES             | 1       | 228  | 1.138,00   |
| 1572 | 1     | 3         | 05/10/2018    | RAIMUNDO LOURIVAL ARAUJO LIMA        | 1       | 228  | 2.633,00   |
| 1231 | 1     | 7         | 06/09/2018    | ROBSON HERBERT DA SILVA SOUSA        | 1       | 228  | 1.046,00   |
| 1232 | 1     | 4         | 06/09/2018    | ROGERIO RODRIGUES DE JESUS           | 1       | 228  | 2.747,00   |
| 1233 | 1     | 6         | 06/09/2018    | SAMUEL MAYKON RODRIGUES VENUTIANO    | 1       | 228  | 1.914,00   |
| 1234 | 1     | 1         | 05/09/2018    | SILAS DA SILVA SANTOS                | 1       | 228  | 280,00     |
| 1235 | 1     | 3         | 06/09/2018    | VALDERINO AMARAL DE ARAUJO           | 1       | 228  | 2.016,00   |
| 1236 | 1     | 4         | 06/09/2018    | VALMIR RODRIGUES DE ARAUJO           | 1       | 228  | 1.956,00   |
| 1237 | 1     | 4         | 06/09/2018    | VALMIR SANTOS DE BRITO               | 1       | 228  | 1.977,00   |
| 1238 | 1     | 3         | 05/09/2018    | VALTER CARVALHO DE SOUSA             | 1       | 228  | 243,00     |
| 1241 | 1     | 3         | 06/09/2018    | WEDER AVELAR LEMES                   | 1       | 228  | 1.772,00   |
| 1242 | 1     | 4         | 06/09/2018    | WELESON DA SILVA DE OLIVEIRA         | 1       | 228  | 1.059,00   |
| 1244 | 1     | 1         | 11/09/2018    | WILLIAM RIBEIRO DA SILVA             | 1       | 228  | 317,00     |
| 1249 | 1     | 4         | 06/09/2018    | JOSE SOUSA DE JESUS                  | 1       | 228  | 670,97     |
| 1327 | 1     | 1         | 13/09/2018    | FABRICIO JUNIOR CARNEIRO             | 1       | 228  | 220,00     |
| 1335 | 1     | 4         | 14/09/2018    | CICERO GONCALVES DOS SANTOS          | 1       | 228  | 750,00     |
| 101  | 1     | 1         | 06/06/2018    | ROGERIO RODRIGUES DE JESUS           | 1       | 228  | 661,00     |
| 102  | 1     | 1         | 06/06/2018    | SILVIO SANTOS DAMASCENO MARQUES      | 1       | 228  | 1.601,00   |
| 104  | 1     | 1         | 06/06/2018    | VALMIR RODRIGUES DE ARAUJO           | 1       | 228  | 1.277,00   |
| 105  | 1     | 1         | 06/06/2018    | VALMIR SANTOS DE BRITO               | 1       | 228  | 289,00     |
| 107  | 1     | 1         | 06/06/2018    | WELESON DA SILVA DE OLIVEIRA         | 1       | 228  | 778,00     |
| 112  | 1     | 53        | 06/07/2018    | FRANCISCO PEREIRA DE MORAIS          | 1       | 228  | 1.536,00   |
| 112  | 1     | 53        | 06/07/2018    | FRANCISCO PEREIRA DE MORAIS          | 1       | 228  | 490,00     |
| 112  | 1     | 53        | 06/07/2018    | FRANCISCO PEREIRA DE MORAIS          | 1       | 228  | 130,00     |
| 184  | 1     | 1         | 07/06/2018    | CICERO GONCALVES DOS SANTOS          | 1       | 228  | 750,00     |
| 1129 | 1     | 24        | 04/09/2018    | GILBERTO CORDEIRO DOS SANTOS         | 1       | 228  | 3.835,75   |
| 1140 | 1     | 3         | 06/09/2018    | ADELSON PEREIRA RODRIGUES            | 1       | 228  | 2.104,00   |
| 1141 | 1     | 3         | 06/09/2018    | ADENILSON JOSE DE OLIVEIRA           | 1       | 228  | 1.828,00   |
| 1142 | 1     | 4         | 06/09/2018    | ADOLFO ALVES MENDES                  | 1       | 228  | 2.038,00   |
| 1143 | 1     | 27        | 06/09/2018    | AGUINALDO AGUIAR DA SILVA            | 1       | 228  | 3.994,00   |
| 1144 | 1     | 3         | 05/09/2018    | ALISSON PAULO DA SILVA               | 1       | 228  | 2.123,00   |
| 1145 | 1     | 59        | 06/09/2018    | ANTONIO ALFREDO FRANCISCO FILHO      | 1       | 228  | 2.760,00   |
| 1146 | 1     | 33        | 06/09/2018    | ANTONIO AMERICO FERREIRA JUNIOR      | 1       | 228  | 3.160,00   |
| 1147 | 1     | 6         | 06/09/2018    | ANTONIO GONZAGA SILVA FILHO          | 1       | 228  | 1.017,00   |
| 1148 | 1     | 5         | 06/09/2018    | ANTONIO OLIMPIO DE MACEDO            | 1       | 228  | 1.673,00   |
| 1149 | 1     | 4         | 05/09/2018    | ANTONIO RAIMUNDO DIAS DA SILVA       | 1       | 228  | 1.168,00   |
| 1150 | 1     | 4         | 06/09/2018    | ANTONIO REGINALDO DA SILVA           | 1       | 228  | 1.148,00   |
| 1151 | 1     | 12        | 06/09/2018    | ARIOSVALDO DE OLIVEIRA SANTOS        | 1       | 228  | 3.071,00   |
| 1152 | 1     | 61        | 06/09/2018    | ARNALDO DE BRITO LEITE               | 1       | 228  | 1.955,00   |
| 1153 | 1     | 4         | 06/09/2018    | ATAIDE NONATO LEAL                   | 1       | 228  | 3.367,00   |
| 1154 | 1     | 3         | 06/09/2018    | ATARCISIO HENRIQUE DE LIMA           | 1       | 228  | 1.929,00   |
| 1155 | 1     | 19        | 06/09/2018    | BENIVALDO ALVES DA SILVA             | 1       | 228  | 2.353,00   |
| 1156 | 1     | 3         | 06/09/2018    | CADMIEL GONCALVES DE ALMEIDA         | 1       | 228  | 262,00     |
| 1157 | 1     | 3         | 06/09/2018    | CASSIMIRO PEREIRA DOS SANTOS NETO    | 1       | 228  | 1.712,00   |
| 1158 | 1     | 4         | 06/09/2018    | DIOGO ALVES DA CONCEICAO             | 1       | 228  | 2.149,00   |
| 1160 | 1     | 19        | 06/09/2018    | DIVINO OTAVIANO DE SOUZA             | 1       | 228  | 1.744,00   |
| 1161 | 1     | 4         | 06/09/2018    | DOUGLAS SILVA SANTOS                 | 1       | 228  | 1.335,00   |
| 1162 | 1     | 1         | 05/09/2018    | EDILSON DOS REIS ROCHA               | 1       | 228  | 560,00     |
| 1163 | 1     | 3         | 06/09/2018    | EDSON APARECIDO SOUZA SANTOS         | 1       | 228  | 1.625,00   |
| 1164 | 1     | 5         | 06/09/2018    | EDSSANDRO CASTRO DA SILVA            | 1       | 228  | 1.051,00   |
| 1165 | 1     | 1         | 05/09/2018    | EMANUEL NETO GALVAO DOS SANTOS       | 1       | 228  | 492,00     |
| 1166 | 1     | 4         | 06/09/2018    | EMERSON RODRIGUES PINHEIRO           | 1       | 228  | 3.508,00   |
| 1167 | 1     | 2         | 06/09/2018    | EUDURVAL RODRIGUES SOUSA             | 1       | 228  | 1.116,00   |
| 1168 | 1     | 1         | 05/09/2018    | FABIO CORDEIRO                       | 1       | 228  | 743,00     |
| 1169 | 1     | 4         | 06/09/2018    | FERNANDO DO CARMO SILVA              | 1       | 228  | 1.684,00   |
| 1170 | 1     | 44        | 05/09/2018    | FERNANDO HENRIQUE BARBOSA ARAUJO     | 1       | 228  | 2.114,00   |
| 1171 | 1     | 2         | 06/09/2018    | FRANCINALDO NONATO LEAL              | 1       | 228  | 2.167,00   |
| 1173 | 1     | 3         | 06/09/2018    | FRANCISCO MARCIO DA SILVA            | 1       | 228  | 1.035,00   |

| z    | Parc. | Documento | Dt. Pagamento | Discriminação                        | Empresa | Obra | Valor Pago |
|------|-------|-----------|---------------|--------------------------------------|---------|------|------------|
| 1174 | 1     | 4         | 06/09/2018    | FRANCISCO SOUSA SILVA                | 1       | 228  | 1.224,00   |
| 1175 | 1     | 4         | 06/09/2018    | GEOVANE DOS SANTOS BARROS            | 1       | 228  | 1.242,00   |
| 1176 | 1     | 3         | 06/09/2018    | GILVÂNIO SANTOS SILVA                | 1       | 228  | 2.001,00   |
| 1177 | 1     | 3         | 06/09/2018    | GLEIDSON NUNES BATISTA               | 1       | 228  | 1.988,00   |
| 1178 | 1     | 1         | 05/09/2018    | GLENDSON ALVES FEITOSA               | 1       | 228  | 289,00     |
| 1182 | 1     | 2         | 06/09/2018    | IRNAU SICI SILVA                     | 1       | 228  | 1.848,00   |
| 1183 | 1     | 4         | 06/09/2018    | IVALDO JOAQUIM DO NASCIMENTO         | 1       | 228  | 1.892,00   |
| 1184 | 1     | 37        | 06/09/2018    | JAIME MAXIMO DA SILVA                | 1       | 228  | 3.622,00   |
| 1185 | 1     | 1         | 05/09/2018    | JEFFERSON DE OLIVEIRA GOMES          | 1       | 228  | 615,00     |
| 1187 | 1     | 4         | 06/09/2018    | JOACY RODRIGUES PEREIRA              | 1       | 228  | 2.529,00   |
| 1188 | 1     | 4         | 06/09/2018    | JOAO BATISTA BASTOS FERREIRA         | 1       | 228  | 1.913,00   |
| 1189 | 1     | 2         | 06/09/2018    | JOAO DE DEUS COSTA FILHO             | 1       | 228  | 1.171,00   |
| 1190 | 1     | 25        | 06/09/2018    | JOAO DE DEUS DE BRITO                | 1       | 228  | 2.283,00   |
| 1191 | 1     | 4         | 06/09/2018    | JOEL PIAU DAS NEVES                  | 1       | 228  | 2.062,00   |
| 1192 | 1     | 6         | 06/09/2018    | JORGE LUIZ ALVES DA SILVA            | 1       | 228  | 904,00     |
| 1193 | 1     | 1         | 05/09/2018    | JOSE ALVES DOS SANTOS                | 1       | 228  | 684,00     |
| 1194 | 1     | 4         | 06/09/2018    | JOSE DAVID OLIVEIRA DO NASCIMENTO    | 1       | 228  | 1.331,00   |
| 1195 | 1     | 4         | 06/09/2018    | JOSE DE ASSIS PEREIRA DOS SANTOS     | 1       | 228  | 3.312,00   |
| 1196 | 1     | 35        | 06/09/2018    | JOSE LOPES DOS REIS                  | 1       | 228  | 2.363,00   |
| 1197 | 1     | 8         | 06/09/2018    | JOSE MARIA LOPES DE AZEVEDO          | 1       | 228  | 1.257,00   |
| 1198 | 1     | 4         | 06/09/2018    | JOSE MENDES DE MORAIS NETO           | 1       | 228  | 1.243,00   |
| 1199 | 1     | 1         | 05/09/2018    | JOSE NILTON RIBEIRO DA SILVA         | 1       | 228  | 662,00     |
| 1200 | 1     | 2         | 06/09/2018    | JOSE ORLANDO SOUSA DA SILVA          | 1       | 228  | 1.644,00   |
| 1201 | 1     | 3         | 06/09/2018    | JOSE SOUSA DE JESUS                  | 1       | 228  | 1.180,00   |
| 1202 | 1     | 7         | 06/09/2018    | JOSIEL VERAS DE OLIVEIRA             | 1       | 228  | 2.221,00   |
| 1203 | 1     | 4         | 06/09/2018    | JUAREZ SANTOS DA SILVA               | 1       | 228  | 1.396,00   |
| 1204 | 1     | 2         | 05/09/2018    | LAYANNA OLIVEIRA DOS SANTOS          | 1       | 228  | 954,00     |
| 1205 | 1     | 4         | 06/09/2018    | LIBERATO FERREIRA DOS SANTOS         | 1       | 228  | 1.879,00   |
| 1206 | 1     | 3         | 06/09/2018    | LOURIVAL CAMPELO DA COSTA            | 1       | 228  | 1.308,00   |
| 1207 | 1     | 4         | 06/09/2018    | LUAN COSTA DA SILVA                  | 1       | 228  | 1.215,00   |
| 1208 | 1     | 4         | 06/09/2018    | LUCAS DE LIMA SOUSA                  | 1       | 228  | 1.809,00   |
| 1209 | 1     | 5         | 06/09/2018    | LUCAS ELIEZER SILVA DOS SANTOS       | 1       | 228  | 1.057,00   |
| 1210 | 1     | 6         | 06/09/2018    | LUCAS RODRIGO RODRIGUES DE MORAIS    | 1       | 228  | 1.189,00   |
| 1211 | 1     | 4         | 06/09/2018    | MAICON OLIVEIRA DE FRANCA            | 1       | 228  | 1.347,00   |
| 1212 | 1     | 3         | 05/09/2018    | MANOEL LUIS DA SILVA                 | 1       | 228  | 1.863,00   |
| 1213 | 1     | 3         | 06/09/2018    | MARCELO AUGUSTO LEAL                 | 1       | 228  | 3.501,00   |
| 1214 | 1     | 12        | 05/09/2018    | MARCOS UELES COSTA DOS SANTOS        | 1       | 228  | 1.131,00   |
| 1215 | 1     | 4         | 06/09/2018    | MARCUS SILVANO TOMAZINI DE ALCANTARA | 1       | 228  | 3.129,00   |
| 1216 | 1     | 3         | 05/09/2018    | MARCUS VINICIUS SOARES RODRIGUES     | 1       | 228  | 954,00     |
| 1218 | 1     | 6         | 06/09/2018    | NILSON ASSIS DE JESUS                | 1       | 228  | 966,00     |
| 1219 | 1     | 1         | 05/09/2018    | OLAVIO DAVID DA SILVA                | 1       | 228  | 1.312,00   |
| 1220 | 1     | 68        | 06/09/2018    | OROSINO PEREIRA DA SILVA             | 1       | 228  | 3.310,00   |
| 1221 | 1     | 1         | 05/09/2018    | OTACILIO JOSE DA CUNHA               | 1       | 228  | 549,00     |
| 1223 | 1     | 23        | 05/09/2018    | PAULO HENRIQUE DA SILVA              | 1       | 228  | 4.029,00   |
| 1224 | 1     | 3         | 06/09/2018    | PAULO SILVA FERREIRA                 | 1       | 228  | 1.893,00   |
| 1225 | 1     | 1         | 05/09/2018    | PEDRO HENRIQUE RODRIGUES             | 1       | 228  | 745,00     |
| 1226 | 1     | 2         | 06/09/2018    | RAIMUNDO LOURIVAL ARAUJO LIMA        | 1       | 228  | 1.952,00   |
| 200  | 1     | 9         | 20/06/2018    | ARIOSVALDO DE OLIVEIRA SANTOS        | 1       | 228  | 2.000,00   |
| 203  | 1     | 22        | 25/06/2018    | JAIME MAXIMO DA SILVA                | 1       | 228  | 1.428,71   |
| 225  | 1     | 2         | 26/06/2018    | MARCUS SILVANO TOMAZINI DE ALCANTARA | 1       | 228  | 1.250,00   |
| 226  | 1     | 14663702  | 26/06/2018    | MARCUS SILVANO TOMAZINI DE ALCANTARA | 1       | 228  | 800,00     |
| 231  | 1     | 16        | 26/06/2018    | BENIVALDO ALVES DA SILVA             | 1       | 228  | 1.140,67   |
| 232  | 1     | 34        | 28/06/2018    | JAIME MAXIMO DA SILVA                | 1       | 228  | 2.850,51   |
| 246  | 1     | 2         | 29/06/2018    | ANTONIO DOS SANTOS DE CARVALHO       | 1       | 228  | 987,07     |
| 247  | 1     | 2         | 28/06/2018    | CRISTOVAO REIS ALVES DE SOUZA        | 1       | 228  | 773,78     |
| 385  | 1     | 1         | 10/07/2018    | ADELSON PEREIRA RODRIGUES            | 1       | 228  | 1.811,00   |
| 386  | 1     | 1         | 10/07/2018    | ADENILSON JOSE DE OLIVEIRA           | 1       | 228  | 1.709,00   |
| 387  | 1     | 2         | 06/07/2018    | ADOLFO ALVES MENDES                  | 1       | 228  | 2.087,00   |
| 388  | 1     | 25        | 06/07/2018    | AGUINALDO AGUIAR DA SILVA            | 1       | 228  | 3.667,00   |
| 389  | 1     | 1         | 10/07/2018    | ALISSON PAULO DA SILVA               | 1       | 228  | 600,00     |
| 390  | 1     | 57        | 06/07/2018    | ANTONIO ALFREDO FRANCISCO FILHO      | 1       | 228  | 1.712,00   |
| 391  | 1     | 31        | 06/07/2018    | ANTONIO AMERICO FERREIRA JUNIOR      | 1       | 228  | 2.843,00   |
| 392  | 1     | 3         | 05/07/2018    | ANTONIO OLIMPIO DE MACEDO            | 1       | 228  | 2.100,00   |
| 393  | 1     | 2         | 05/07/2018    | ANTONIO RAIMUNDO DIAS DA SILVA       | 1       | 228  | 1.140,00   |
| 394  | 1     | 2         | 06/07/2018    | ANTONIO REGINALDO DA SILVA           | 1       | 228  | 1.276,00   |
| 395  | 1     | 10        | 05/07/2018    | ARIOSVALDO DE OLIVEIRA SANTOS        | 1       | 228  | 3.923,00   |
| 396  | 1     | 59        | 05/07/2018    | ARNALDO DE BRITO LEITE               | 1       | 228  | 1.337,00   |
| 397  | 1     | 2         | 05/07/2018    | ATAIDE NONATO LEAL                   | 1       | 228  | 3.156,00   |
| 398  | 1     | 1         | 13/07/2018    | ATARCISIO HENRIQUE DE LIMA           | 1       | 228  | 312,00     |
| 399  | 1     | 17        | 05/07/2018    | BENIVALDO ALVES DA SILVA             | 1       | 228  | 2.208,00   |
| 400  | 1     | 1         | 10/07/2018    | CADMIEL GONCALVES DE ALMEIDA         | 1       | 228  | 195,00     |
| 401  | 1     | 1         | 16/07/2018    | CASSIMIRO PEREIRA DOS SANTOS NETO    | 1       | 228  | 1.683,00   |
| 402  | 1     | 2         | 05/07/2018    | DANIELA DUTRA DE OLIVEIRA            | 1       | 228  | 2.239,00   |
| 403  | 1     | 2         | 05/07/2018    | DIOGO ALVES DA CONCEICAO             | 1       | 228  | 2.510,00   |
| 404  | 1     | 17        | 06/07/2018    | DIVINO OTAVIANO DE SOUZA             | 1       | 228  | 1.736,00   |
| 405  | 1     | 1         | 10/07/2018    | EDSON APARECIDO SOUZA SANTOS         | 1       | 228  | 765,00     |

| z   | Parc. | Documento | Dt. Pagamento | Discriminação                        | Empresa | Obra | Valor Pago |
|-----|-------|-----------|---------------|--------------------------------------|---------|------|------------|
| 406 | 1     | 2         | 05/07/2018    | EDSON JOSE DE LIMA                   | 1       | 228  | 2.351,00   |
| 407 | 1     | 2         | 05/07/2018    | EMERSON RODRIGUES PINHEIRO           | 1       | 228  | 3.384,00   |
| 408 | 1     | 2         | 05/07/2018    | ERANIS LEANDRO DE PAULA              | 1       | 228  | 4.018,00   |
| 409 | 1     | 2         | 05/07/2018    | FERNANDO DO CARMO SILVA              | 1       | 228  | 1.608,00   |
| 411 | 1     | 1         | 10/07/2018    | FRANCISCO MARCIO DA SILVA            | 1       | 228  | 1.096,00   |
| 412 | 1     | 2         | 05/07/2018    | FRANCISCO SOUSA SILVA                | 1       | 228  | 1.247,00   |
| 413 | 1     | 2         | 05/07/2018    | GEOVANE DOS SANTOS BARROS            | 1       | 228  | 1.359,00   |
| 414 | 1     | 1         | 10/07/2018    | GILVANO SANTOS SILVA                 | 1       | 228  | 1.629,00   |
| 415 | 1     | 1         | 10/07/2018    | GLEIDSON NUNES BATISTA               | 1       | 228  | 1.691,00   |
| 417 | 1     | 2         | 05/07/2018    | IVALDO JOAQUIM DO NASCIMENTO         | 1       | 228  | 2.161,00   |
| 418 | 1     | 35        | 06/07/2018    | JAIME MAXIMO DA SILVA                | 1       | 228  | 4.862,00   |
| 420 | 1     | 2         | 05/07/2018    | JOACY RODRIGUES PEREIRA              | 1       | 228  | 2.381,00   |
| 421 | 1     | 2         | 05/07/2018    | JOAO BATISTA BASTOS FERREIRA         | 1       | 228  | 2.775,00   |
| 422 | 1     | 23        | 05/07/2018    | JOAO DE DEUS DE BRITO                | 1       | 228  | 2.350,00   |
| 423 | 1     | 2         | 05/07/2018    | JOEL PIAU DAS NEVES                  | 1       | 228  | 2.121,00   |
| 424 | 1     | 2         | 05/07/2018    | JOSE DAVID OLIVEIRA DO NASCIMENTO    | 1       | 228  | 1.341,00   |
| 425 | 1     | 2         | 05/07/2018    | JOSE DE ASSIS PEREIRA DOS SANTOS     | 1       | 228  | 3.506,00   |
| 426 | 1     | 32        | 06/07/2018    | JOSE LOPES DOS REIS                  | 1       | 228  | 2.258,00   |
| 427 | 1     | 2         | 05/07/2018    | JOSE MENDES DE MORAIS NETO           | 1       | 228  | 905,00     |
| 428 | 1     | 1         | 10/07/2018    | JOSE SOUSA DE JESUS                  | 1       | 228  | 1.143,00   |
| 429 | 1     | 2         | 05/07/2018    | JOSEMBERGUE CARVALHO DE PAIVA        | 1       | 228  | 792,00     |
| 430 | 1     | 5         | 06/07/2018    | JOSEL VERAS DE OLIVEIRA              | 1       | 228  | 2.103,00   |
| 431 | 1     | 2         | 05/07/2018    | JUAREZ SANTOS DA SILVA               | 1       | 228  | 1.419,00   |
| 432 | 1     | 2         | 05/07/2018    | LIBERATO FERREIRA DOS SANTOS         | 1       | 228  | 2.018,00   |
| 433 | 1     | 1         | 10/07/2018    | LOURIVAL CAMPELO DA COSTA            | 1       | 228  | 516,00     |
| 434 | 1     | 2         | 05/07/2018    | LOURIVAL FRANCISCO DOS SANTOS        | 1       | 228  | 1.217,00   |
| 435 | 1     | 2         | 05/07/2018    | LUAN COSTA DA SILVA                  | 1       | 228  | 1.304,00   |
| 436 | 1     | 2         | 05/07/2018    | LUCAS DE LIMA SOUSA                  | 1       | 228  | 1.958,00   |
| 437 | 1     | 2         | 05/07/2018    | LUIZ MAR PIRES GONCALVES             | 1       | 228  | 1.994,00   |
| 438 | 1     | 2         | 05/07/2018    | MAICON OLIVEIRA DE FRANCA            | 1       | 228  | 1.421,00   |
| 439 | 1     | 1         | 10/07/2018    | MANOEL LUIS DA SILVA                 | 1       | 228  | 1.750,00   |
| 440 | 1     | 1         | 10/07/2018    | MARCELO AUGUSTO LEAL                 | 1       | 228  | 1.404,00   |
| 441 | 1     | 2         | 05/07/2018    | MARCUS SILVANO TOMAZINI DE ALCANTARA | 1       | 228  | 3.279,00   |
| 442 | 1     | 1         | 10/07/2018    | MARCUS VINICIUS SOARES RODRIGUES     | 1       | 228  | 954,00     |
| 444 | 1     | 21        | 05/07/2018    | PAULO HENRIQUE DA SILVA              | 1       | 228  | 3.933,00   |
| 445 | 1     | 1         | 10/07/2018    | PAULO HENRIQUE GUEDES DE LIMA        | 1       | 228  | 821,00     |
| 446 | 1     | 1         | 10/07/2018    | PAULO SILVA FERREIRA                 | 1       | 228  | 696,00     |
| 647 | 1     | 54        | 24/07/2018    | FLORISVALDO VALGUEIRO DA COSTA       | 1       | 228  | 990,00     |
| 665 | 1     | 2         | 26/07/2018    | PAULO HENRIQUE GUEDES DE LIMA        | 1       | 228  | 1.285,86   |
| 668 | 1     | 33        | 31/07/2018    | JOSE LOPES DOS REIS                  | 1       | 228  | 1.096,68   |
| 45  | 1     | 1         | 06/06/2018    | ADOLFO ALVES MENDES                  | 1       | 228  | 1.379,00   |
| 46  | 1     | 24        | 06/06/2018    | AGUINALDO AGUIAR DA SILVA            | 1       | 228  | 3.853,00   |
| 47  | 1     | 1         | 06/06/2018    | ALCIONE RODRIGUES DAMASCENA          | 1       | 228  | 3.296,00   |
| 48  | 1     | 1         | 06/06/2018    | ANDRE NOGUEIRA FERREIRA              | 1       | 228  | 582,00     |
| 49  | 1     | 1         | 06/06/2018    | ANTONIO DOS SANTOS DE CARVALHO       | 1       | 228  | 585,00     |
| 50  | 1     | 2         | 06/06/2018    | ANTONIO OLIMPIO DE MACEDO            | 1       | 228  | 2.106,00   |
| 51  | 1     | 1         | 06/06/2018    | ANTONIO RAIMUNDO DIAS DA SILVA       | 1       | 228  | 562,00     |
| 52  | 1     | 1         | 06/06/2018    | ANTONIO REGINALDO DA SILVA           | 1       | 228  | 785,00     |
| 53  | 1     | 8         | 06/06/2018    | ARIOSVALDO DE OLIVEIRA SANTOS        | 1       | 228  | 3.446,00   |
| 54  | 1     | 1         | 06/06/2018    | ATAIDE NONATO LEAL                   | 1       | 228  | 461,00     |
| 55  | 1     | 45        | 06/06/2018    | AVANILTON JOSE DE OLIVEIRA           | 1       | 228  | 1.217,00   |
| 56  | 1     | 15        | 05/06/2018    | BENIVALDO ALVES DA SILVA             | 1       | 228  | 2.350,00   |
| 57  | 1     | 1         | 06/06/2018    | CICERO SILVA SALES                   | 1       | 228  | 787,00     |
| 58  | 1     | 1         | 06/06/2018    | CRISTOVAO REIS ALVES DE SOUZA        | 1       | 228  | 357,00     |
| 59  | 1     | 1         | 07/06/2018    | DANIELA DUTRA DE OLIVEIRA            | 1       | 228  | 1.795,00   |
| 60  | 1     | 1         | 12/06/2018    | DIOGO ALVES DA CONCEICAO             | 1       | 228  | 735,00     |
| 61  | 1     | 16        | 06/06/2018    | DIVINO OTAVIANO DE SOUZA             | 1       | 228  | 1.766,00   |
| 62  | 1     | 1         | 06/06/2018    | EDSON JOSE DE LIMA                   | 1       | 228  | 1.601,00   |
| 63  | 1     | 20        | 06/06/2018    | ELY GOMES DA SILVA                   | 1       | 228  | 2.787,00   |
| 64  | 1     | 1         | 06/06/2018    | EMERSON RODRIGUES PINHEIRO           | 1       | 228  | 2.101,00   |
| 65  | 1     | 1         | 06/06/2018    | ERANIS LEANDRO DE PAULA              | 1       | 228  | 2.625,00   |
| 66  | 1     | 20        | 06/06/2018    | ERLEY RAIMUNDO DIAS                  | 1       | 228  | 1.292,00   |
| 67  | 1     | 1         | 06/06/2018    | FABIANO FLORES MACEDO                | 1       | 228  | 1.379,00   |
| 68  | 1     | 1         | 06/06/2018    | FERNANDO DO CARMO SILVA              | 1       | 228  | 512,00     |
| 70  | 1     | 1         | 06/06/2018    | FRANCISCO SOUSA SILVA                | 1       | 228  | 514,00     |
| 71  | 1     | 1         | 06/06/2018    | GEOVANE DOS SANTOS BARROS            | 1       | 228  | 575,00     |
| 74  | 1     | 1         | 07/06/2018    | IVALDO JOAQUIM DO NASCIMENTO         | 1       | 228  | 1.437,00   |
| 75  | 1     | 33        | 06/06/2018    | JAIME MAXIMO DA SILVA                | 1       | 228  | 5.135,00   |
| 76  | 1     | 4         | 06/06/2018    | JAIR PIRES DE MORAIS                 | 1       | 228  | 1.280,00   |
| 77  | 1     | 1         | 06/06/2018    | JEDEAN DA SILVA COSTA                | 1       | 228  | 1.088,00   |
| 79  | 1     | 1         | 06/06/2018    | JOACY RODRIGUES PEREIRA              | 1       | 228  | 1.703,00   |
| 80  | 1     | 1         | 06/06/2018    | JOAO BATISTA BASTOS FERREIRA         | 1       | 228  | 971,00     |
| 81  | 1     | 22        | 05/06/2018    | JOAO DE DEUS DE BRITO                | 1       | 228  | 2.349,00   |
| 82  | 1     | 1         | 06/06/2018    | JOEL PIAU DAS NEVES                  | 1       | 228  | 1.439,00   |
| 83  | 1     | 1         | 06/06/2018    | JOSE DAVID OLIVEIRA DO NASCIMENTO    | 1       | 228  | 616,00     |
| 84  | 1     | 1         | 07/06/2018    | JOSE DE ASSIS PEREIRA DOS SANTOS     | 1       | 228  | 972,00     |

| z    | Parc. | Documento | Dt. Pagamento | Discriminação                        | Empresa | Obra | Valor Pago |
|------|-------|-----------|---------------|--------------------------------------|---------|------|------------|
| 85   | 1     | 31        | 06/06/2018    | JOSE LOPES DOS REIS                  | 1       | 228  | 2.551,00   |
| 86   | 1     | 1         | 06/06/2018    | JOSE MENDES DE MORAIS NETO           | 1       | 228  | 560,00     |
| 87   | 1     | 1         | 06/06/2018    | JOSEMBERGUE CARVALHO DE PAIVA        | 1       | 228  | 586,00     |
| 88   | 1     | 4         | 06/06/2018    | JOSIEL VERAS DE OLIVEIRA             | 1       | 228  | 2.493,00   |
| 89   | 1     | 4         | 06/06/2018    | JOSLEY DA SILVA CARDOSO              | 1       | 228  | 875,00     |
| 90   | 1     | 1         | 06/06/2018    | JUAREZ SANTOS DA SILVA               | 1       | 228  | 585,00     |
| 91   | 1     | 1         | 06/06/2018    | LIBERATO FERREIRA DOS SANTOS         | 1       | 228  | 1.383,00   |
| 92   | 1     | 1         | 06/06/2018    | LOURIVAL FRANCISCO DOS SANTOS        | 1       | 228  | 323,00     |
| 93   | 1     | 1         | 06/06/2018    | LUAN COSTA DA SILVA                  | 1       | 228  | 613,00     |
| 94   | 1     | 1         | 06/06/2018    | LUCAS DE LIMA SOUSA                  | 1       | 228  | 834,00     |
| 95   | 1     | 1         | 06/06/2018    | LUIZ MAR PIRES GONCALVES             | 1       | 228  | 869,00     |
| 96   | 1     | 1         | 06/06/2018    | MAICON OLIVEIRA DE FRANCA            | 1       | 228  | 584,00     |
| 97   | 1     | 1         | 06/06/2018    | MARCUS SILVANO TOMAZINI DE ALCANTARA | 1       | 228  | 2.879,00   |
| 98   | 1     | 20        | 06/06/2018    | PAULO HENRIQUE DA SILVA              | 1       | 228  | 2.689,00   |
| 99   | 1     | 1         | 06/06/2018    | QUIDJOFRE SOARES DA SILVA            | 1       | 228  | 1.031,00   |
| 69   | 1     | 41        | 06/06/2018    | FERNANDO HENRIQUE BARBOSA ARAUJO     | 1       | 228  | 2.250,00   |
| 410  | 1     | 42        | 06/07/2018    | FERNANDO HENRIQUE BARBOSA ARAUJO     | 1       | 228  | 2.094,00   |
| 854  | 1     | 43        | 06/08/2018    | FERNANDO HENRIQUE BARBOSA ARAUJO     | 1       | 228  | 1.876,00   |
| 1045 | 1     | 21082018  | 24/08/2018    | FABRICIO JUNIOR CARNEIRO             | 1       | 228  | 344,14     |
| 807  | 1     | 2         | 06/08/2018    | MARCUS VINICIUS SOARES RODRIGUES     | 1       | 228  | 191,00     |
| 828  | 1     | 2         | 06/08/2018    | ADELSON PEREIRA RODRIGUES            | 1       | 228  | 1.990,00   |
| 829  | 1     | 2         | 07/08/2018    | ADENILSON JOSE DE OLIVEIRA           | 1       | 228  | 1.764,00   |
| 830  | 1     | 3         | 07/08/2018    | ADOLFO ALVES MENDES                  | 1       | 228  | 1.819,00   |
| 831  | 1     | 26        | 07/08/2018    | AGUINALDO AGUIAR DA SILVA            | 1       | 228  | 3.750,00   |
| 832  | 1     | 2         | 06/08/2018    | ALISSON PAULO DA SILVA               | 1       | 228  | 2.142,00   |
| 833  | 1     | 58        | 07/08/2018    | ANTONIO ALFREDO FRANCISCO FILHO      | 1       | 228  | 2.582,00   |
| 834  | 1     | 32        | 07/08/2018    | ANTONIO AMERICO FERREIRA JUNIOR      | 1       | 228  | 3.059,00   |
| 835  | 1     | 4         | 06/08/2018    | ANTONIO OLIMPIO DE MACEDO            | 1       | 228  | 1.549,00   |
| 836  | 1     | 3         | 06/08/2018    | ANTONIO RAIMUNDO DIAS DA SILVA       | 1       | 228  | 1.189,00   |
| 837  | 1     | 3         | 07/08/2018    | ANTONIO REGINALDO DA SILVA           | 1       | 228  | 1.143,00   |
| 838  | 1     | 11        | 07/08/2018    | ARIOSVALDO DE OLIVEIRA SANTOS        | 1       | 228  | 3.701,00   |
| 839  | 1     | 60        | 07/08/2018    | ARNALDO DE BRITO LEITE               | 1       | 228  | 1.802,00   |
| 840  | 1     | 3         | 07/08/2018    | ATAIDE NONATO LEAL                   | 1       | 228  | 3.248,00   |
| 841  | 1     | 2         | 07/08/2018    | ATARCISIO HENRIQUE DE LIMA           | 1       | 228  | 1.805,00   |
| 842  | 1     | 18        | 07/08/2018    | BENIVALDO ALVES DA SILVA             | 1       | 228  | 2.253,00   |
| 843  | 1     | 2         | 07/08/2018    | CADMIEL GONCALVES DE ALMEIDA         | 1       | 228  | 586,00     |
| 844  | 1     | 2         | 07/08/2018    | CASSIMIRO PEREIRA DOS SANTOS NETO    | 1       | 228  | 1.589,00   |
| 845  | 1     | 3         | 07/08/2018    | DIOGO ALVES DA CONCEICAO             | 1       | 228  | 2.108,00   |
| 847  | 1     | 18        | 07/08/2018    | DIVINO OTAVIANO DE SOUZA             | 1       | 228  | 1.762,00   |
| 848  | 1     | 2         | 07/08/2018    | EDSON APARECIDO SOUZA SANTOS         | 1       | 228  | 1.876,00   |
| 849  | 1     | 3         | 07/08/2018    | EDSON JOSE DE LIMA                   | 1       | 228  | 1.646,00   |
| 850  | 1     | 3         | 07/08/2018    | EMERSON RODRIGUES PINHEIRO           | 1       | 228  | 3.442,00   |
| 851  | 1     | 3         | 07/08/2018    | ERANIS LEANDRO DE PAULA              | 1       | 228  | 3.600,00   |
| 852  | 1     | 1         | 07/08/2018    | EUDURVAL RODRIGUES SOUSA             | 1       | 228  | 1.045,00   |
| 853  | 1     | 3         | 07/08/2018    | FERNANDO DO CARMO SILVA              | 1       | 228  | 1.775,00   |
| 855  | 1     | 1         | 07/08/2018    | FRANCINALDO NONATO LEAL              | 1       | 228  | 1.736,00   |
| 856  | 1     | 2         | 07/08/2018    | FRANCISCO MARCIO DA SILVA            | 1       | 228  | 1.169,00   |
| 857  | 1     | 3         | 07/08/2018    | FRANCISCO SOUSA SILVA                | 1       | 228  | 1.303,00   |
| 858  | 1     | 3         | 07/08/2018    | GEOVANE DOS SANTOS BARROS            | 1       | 228  | 1.123,00   |
| 859  | 1     | 2         | 07/08/2018    | GILVANIA SANTOS SILVA                | 1       | 228  | 1.874,00   |
| 860  | 1     | 2         | 07/08/2018    | GLEIDSON NUNES BATISTA               | 1       | 228  | 1.940,00   |
| 863  | 1     | 1         | 07/08/2018    | IRNAU SICI SILVA                     | 1       | 228  | 1.136,00   |
| 864  | 1     | 3         | 07/08/2018    | IVALDO JOAQUIM DO NASCIMENTO         | 1       | 228  | 1.937,00   |
| 865  | 1     | 36        | 07/08/2018    | JAIME MAXIMO DA SILVA                | 1       | 228  | 4.811,00   |
| 867  | 1     | 3         | 07/08/2018    | JOACY RODRIGUES PEREIRA              | 1       | 228  | 2.425,00   |
| 868  | 1     | 3         | 07/08/2018    | JOAO BATISTA BASTOS FERREIRA         | 1       | 228  | 1.905,00   |
| 869  | 1     | 1         | 07/08/2018    | JOAO DE DEUS COSTA FILHO             | 1       | 228  | 927,00     |
| 870  | 1     | 24        | 07/08/2018    | JOAO DE DEUS DE BRITO                | 1       | 228  | 2.432,00   |
| 871  | 1     | 3         | 07/08/2018    | JOEL PIAU DAS NEVES                  | 1       | 228  | 1.937,00   |
| 872  | 1     | 3         | 07/08/2018    | JOSE DAVID OLIVEIRA DO NASCIMENTO    | 1       | 228  | 1.442,00   |
| 873  | 1     | 3         | 07/08/2018    | JOSE DE ASSIS PEREIRA DOS SANTOS     | 1       | 228  | 3.080,00   |
| 874  | 1     | 34        | 07/08/2018    | JOSE LOPES DOS REIS                  | 1       | 228  | 2.312,00   |
| 875  | 1     | 3         | 07/08/2018    | JOSE MENDES DE MORAIS NETO           | 1       | 228  | 1.031,00   |
| 876  | 1     | 1         | 07/08/2018    | JOSE ORLANDO SOUSA DA SILVA          | 1       | 228  | 1.291,00   |
| 877  | 1     | 2         | 07/08/2018    | JOSE SOUSA DE JESUS                  | 1       | 228  | 1.243,00   |
| 878  | 1     | 6         | 07/08/2018    | JOSIEL VERAS DE OLIVEIRA             | 1       | 228  | 2.021,00   |
| 879  | 1     | 3         | 07/08/2018    | JUAREZ SANTOS DA SILVA               | 1       | 228  | 1.342,00   |
| 880  | 1     | 1         | 06/08/2018    | LAYANNA OLIVEIRA DOS SANTOS          | 1       | 228  | 924,00     |
| 881  | 1     | 3         | 07/08/2018    | LIBERATO FERREIRA DOS SANTOS         | 1       | 228  | 1.893,00   |
| 882  | 1     | 2         | 07/08/2018    | LOURIVAL CAMPELO DA COSTA            | 1       | 228  | 1.171,00   |
| 883  | 1     | 3         | 07/08/2018    | LUAN COSTA DA SILVA                  | 1       | 228  | 1.211,00   |
| 884  | 1     | 3         | 07/08/2018    | LUCAS DE LIMA SOUSA                  | 1       | 228  | 1.806,00   |
| 885  | 1     | 3         | 07/08/2018    | LUIZ MAR PIRES GONCALVES             | 1       | 228  | 1.641,00   |
| 886  | 1     | 3         | 07/08/2018    | MAICON OLIVEIRA DE FRANCA            | 1       | 228  | 1.354,00   |
| 887  | 1     | 2         | 06/08/2018    | MANOEL LUIS DA SILVA                 | 1       | 228  | 1.798,00   |
| 888  | 1     | 2         | 07/08/2018    | MARCELO AUGUSTO LEAL                 | 1       | 228  | 3.203,00   |

| z    | Parc. | Documento | Dt. Pagamento | Discriminação                        | Empresa | Obra | Valor Pago |
|------|-------|-----------|---------------|--------------------------------------|---------|------|------------|
| 889  | 1     | 3         | 07/08/2018    | MARCUS SILVANO TOMAZINI DE ALCANTARA | 1       | 228  | 3.437,00   |
| 890  | 2     | 2         | 06/08/2018    | MARCUS VINICIUS SOARES RODRIGUES     | 1       | 228  | 924,00     |
| 890  | 3     | 2         | 08/08/2018    | MARCUS VINICIUS SOARES RODRIGUES     | 1       | 228  | 30,00      |
| 893  | 1     | 22        | 06/08/2018    | PAULO HENRIQUE DA SILVA              | 1       | 228  | 4.261,00   |
| 894  | 1     | 2         | 07/08/2018    | PAULO SILVA FERREIRA                 | 1       | 228  | 1.896,00   |
| 895  | 1     | 1         | 07/08/2018    | RAIMUNDO LOURIVAL ARAUJO LIMA        | 1       | 228  | 1.547,00   |
| 898  | 1     | 3         | 07/08/2018    | ROGERIO RODRIGUES DE JESUS           | 1       | 228  | 2.316,00   |
| 899  | 1     | 2         | 07/08/2018    | VALDERINO AMARAL DE ARAUJO           | 1       | 228  | 1.977,00   |
| 900  | 1     | 3         | 07/08/2018    | VALMIR RODRIGUES DE ARAUJO           | 1       | 228  | 2.039,00   |
| 901  | 1     | 3         | 07/08/2018    | VALMIR SANTOS DE BRITO               | 1       | 228  | 1.908,00   |
| 902  | 1     | 2         | 06/08/2018    | VALTER CARVALHO DE SOUSA             | 1       | 228  | 766,00     |
| 905  | 1     | 2         | 07/08/2018    | WEDER AVELAR LEMES                   | 1       | 228  | 1.815,00   |
| 906  | 1     | 3         | 07/08/2018    | WELESON DA SILVA DE OLIVEIRA         | 1       | 228  | 1.112,00   |
| 908  | 1     | 2         | 07/08/2018    | ZENILDO DAMASCENO BRITO              | 1       | 228  | 897,00     |
| 693  | 1     | 2         | 30/07/2018    | CICERO GONCALVES DOS SANTOS          | 1       | 228  | 1.050,00   |
| 511  | 1     | 3         | 12/07/2018    | DANIELA DUTRA DE OLIVEIRA            | 1       | 228  | 476,33     |
| 515  | 1     | 3         | 13/07/2018    | LOURIVAL FRANCISCO DOS SANTOS        | 1       | 228  | 341,58     |
| 545  | 1     | 1         | 17/07/2018    | LAYANNA OLIVEIRA DOS SANTOS          | 1       | 228  | 349,80     |
| 546  | 1     | 1         | 16/07/2018    | MARCUS VINICIUS SOARES RODRIGUES     | 1       | 228  | 286,20     |
| 2340 | 1     | 8         | 06/12/2018    | ROGERIO RODRIGUES DE JESUS           | 1       | 228  | 2.416,00   |
| 2341 | 1     | 10        | 06/12/2018    | SAMUEL MAYKON RODRIGUES VENUTIANO    | 1       | 228  | 1.847,00   |
| 2342 | 1     | 7         | 06/12/2018    | VALDERINO AMARAL DE ARAUJO           | 1       | 228  | 1.650,00   |
| 2343 | 1     | 4         | 06/12/2018    | VALDINEI FRANCISCO DOS SANTOS        | 1       | 228  | 1.635,00   |
| 2344 | 1     | 8         | 06/12/2018    | VALMIR RODRIGUES DE ARAUJO           | 1       | 228  | 2.004,00   |
| 2345 | 1     | 8         | 06/12/2018    | VALMIR SANTOS DE BRITO               | 1       | 228  | 1.517,00   |
| 2347 | 1     | 3         | 06/12/2018    | WANDERSON LEITE DE OLIVEIRA          | 1       | 228  | 965,00     |
| 1946 | 1     | 9         | 07/11/2018    | ROBSON HERBERT DA SILVA SOUSA        | 1       | 228  | 932,00     |
| 1947 | 1     | 6         | 07/11/2018    | ROGERIO RODRIGUES DE JESUS           | 1       | 228  | 2.841,00   |
| 1948 | 1     | 9         | 07/11/2018    | SAMUEL MAYKON RODRIGUES VENUTIANO    | 1       | 228  | 1.996,00   |
| 1949 | 1     | 3         | 07/11/2018    | SILAS DA SILVA SANTOS                | 1       | 228  | 1.313,00   |
| 1950 | 1     | 5         | 07/11/2018    | VALDERINO AMARAL DE ARAUJO           | 1       | 228  | 2.455,00   |
| 1951 | 1     | 2         | 07/11/2018    | VALDINEI FRANCISCO DOS SANTOS        | 1       | 228  | 1.890,00   |
| 1952 | 1     | 6         | 07/11/2018    | VALMIR RODRIGUES DE ARAUJO           | 1       | 228  | 2.430,00   |
| 1953 | 1     | 6         | 07/11/2018    | VALMIR SANTOS DE BRITO               | 1       | 228  | 2.365,00   |
| 1955 | 1     | 1         | 07/11/2018    | WANDERSON LEITE DE OLIVEIRA          | 1       | 228  | 690,00     |
| 1956 | 1     | 5         | 07/11/2018    | WEDER AVELAR LEMES                   | 1       | 228  | 1.221,00   |
| 1957 | 1     | 3         | 07/11/2018    | WILLIAM RIBEIRO DA SILVA             | 1       | 228  | 852,00     |
| 1991 | 1     | 4         | 16/11/2018    | OLAVIO DAVID DA SILVA                | 1       | 228  | 2.044,86   |
| 2122 | 1     | 4         | 29/11/2018    | EDILSON DOS REIS ROCHA               | 1       | 228  | 2.068,93   |
| 2123 | 1     | 4         | 29/11/2018    | WILLIAM RIBEIRO DA SILVA             | 1       | 228  | 889,85     |
| 2124 | 1     | 4         | 29/11/2018    | GLENDESON ALVES FEITOSA              | 1       | 228  | 1.494,08   |
| 2125 | 1     | 4         | 29/11/2018    | OTACILIO JOSE DA CUNHA               | 1       | 228  | 1.939,10   |
| 2126 | 1     | 4         | 29/11/2018    | SILAS DA SILVA SANTOS                | 1       | 228  | 1.596,09   |
| 2560 | 1     | 9         | 20/12/2018    | ROGERIO RODRIGUES DE JESUS           | 1       | 228  | 853,32     |
| 2561 | 1     | 11        | 20/12/2018    | SAMUEL MAYKON RODRIGUES VENUTIANO    | 1       | 228  | 643,92     |
| 2562 | 1     | 8         | 20/12/2018    | VALDERINO AMARAL DE ARAUJO           | 1       | 228  | 583,89     |
| 2563 | 1     | 5         | 20/12/2018    | VALDINEI FRANCISCO DOS SANTOS        | 1       | 228  | 367,77     |
| 2564 | 1     | 9         | 20/12/2018    | VALMIR RODRIGUES DE ARAUJO           | 1       | 228  | 760,37     |
| 2565 | 1     | 9         | 20/12/2018    | VALMIR SANTOS DE BRITO               | 1       | 228  | 682,54     |
| 2566 | 1     | 5         | 20/12/2018    | VALTER CARVALHO DE SOUSA             | 1       | 228  | 38,06      |
| 2568 | 1     | 4         | 20/12/2018    | WANDERSON LEITE DE OLIVEIRA          | 1       | 228  | 169,33     |
| 2571 | 1     | 73        | 20/12/2018    | OROSINO PEREIRA DA SILVA             | 1       | 228  | 4.494,00   |
| 2787 | 1     | 9         | 24/12/2018    | ADENILSON JOSE DE OLIVEIRA           | 1       | 228  | 1.169,00   |
| 2788 | 1     | 10        | 24/12/2018    | ANTONIO RAIMUNDO DIAS DA SILVA       | 1       | 228  | 702,00     |
| 2789 | 1     | 10        | 24/12/2018    | ANTONIO REGINALDO DA SILVA           | 1       | 228  | 766,00     |
| 2790 | 1     | 18        | 24/12/2018    | ARIOSVALDO DE OLIVEIRA SANTOS        | 1       | 228  | 2.353,00   |
| 2791 | 1     | 67        | 24/12/2018    | ARNALDO DE BRITO LEITE               | 1       | 228  | 1.114,00   |
| 2792 | 1     | 10        | 24/12/2018    | ATAIDE NONATO LEAL                   | 1       | 228  | 2.059,00   |
| 2793 | 1     | 5         | 24/12/2018    | CLEZIO LIMA SOUSA                    | 1       | 228  | 554,00     |
| 2794 | 1     | 6         | 24/12/2018    | DANILO COIMBRA DA SILVA              | 1       | 228  | 783,00     |
| 2795 | 1     | 10        | 24/12/2018    | DOUGLAS SILVA SANTOS                 | 1       | 228  | 725,00     |
| 2796 | 1     | 6         | 24/12/2018    | EDILSON SAS DA SILVA                 | 1       | 228  | 715,00     |
| 2797 | 1     | 5         | 24/12/2018    | ERENILTON DO NASCIMENTO              | 1       | 228  | 622,00     |
| 2798 | 1     | 5         | 24/12/2018    | ERNANE GOMES DAS NEVES               | 1       | 228  | 744,00     |
| 2799 | 1     | 7         | 21/12/2018    | FABIO CORDEIRO                       | 1       | 228  | 655,00     |
| 2800 | 1     | 10        | 24/12/2018    | FERNANDO DO CARMO SILVA              | 1       | 228  | 1.002,00   |
| 2801 | 1     | 10        | 24/12/2018    | GEOVANE DOS SANTOS BARROS            | 1       | 228  | 744,00     |
| 2802 | 1     | 9         | 24/12/2018    | GILVANIA SANTOS SILVA                | 1       | 228  | 1.127,00   |
| 2803 | 1     | 9         | 24/12/2018    | GLEIDSON NUNES BATISTA               | 1       | 228  | 1.176,00   |
| 2805 | 1     | 5         | 24/12/2018    | JEFFERSON DA SILVA LIMA              | 1       | 228  | 624,00     |
| 2806 | 1     | 7         | 21/12/2018    | JEFFERSON DE OLIVEIRA GOMES          | 1       | 228  | 660,00     |
| 2807 | 1     | 10        | 24/12/2018    | JOACY RODRIGUES PEREIRA              | 1       | 228  | 1.385,00   |
| 2808 | 1     | 8         | 24/12/2018    | JOAO DE DEUS COSTA FILHO             | 1       | 228  | 752,00     |
| 2809 | 1     | 6         | 24/12/2018    | JOAO DIVINO DIAS                     | 1       | 228  | 872,00     |
| 2810 | 1     | 10        | 24/12/2018    | JOEL PIAU DAS NEVES                  | 1       | 228  | 1.234,00   |
| 2811 | 1     | 7         | 24/12/2018    | JOSE ALVES DOS SANTOS                | 1       | 228  | 1.054,00   |

| z    | Parc. | Documento | Dt. Pagamento | Discriminação                        | Empresa | Obra | Valor Pago |
|------|-------|-----------|---------------|--------------------------------------|---------|------|------------|
| 2812 | 1     | 10        | 24/12/2018    | JOSE DE ASSIS PEREIRA DOS SANTOS     | 1       | 228  | 1.895,00   |
| 2813 | 1     | 10        | 24/12/2018    | JOSE MENDES DE MORAIS NETO           | 1       | 228  | 681,00     |
| 2814 | 1     | 7         | 21/12/2018    | JOSE NILTON RIBEIRO DA SILVA         | 1       | 228  | 661,00     |
| 2815 | 1     | 8         | 24/12/2018    | JOSE ORLANDO SOUSA DA SILVA          | 1       | 228  | 968,00     |
| 2816 | 1     | 10        | 24/12/2018    | JUAREZ SANTOS DA SILVA               | 1       | 228  | 741,00     |
| 2817 | 1     | 10        | 24/12/2018    | LIBERATO FERREIRA DOS SANTOS         | 1       | 228  | 1.212,00   |
| 2818 | 1     | 10        | 24/12/2018    | LUAN COSTA DA SILVA                  | 1       | 228  | 733,00     |
| 2819 | 1     | 11        | 24/12/2018    | LUCAS ELIEZER SILVA DOS SANTOS       | 1       | 228  | 697,00     |
| 2820 | 1     | 10        | 24/12/2018    | MAICON OLIVEIRA DE FRANCA            | 1       | 228  | 744,00     |
| 2821 | 1     | 18        | 21/12/2018    | MARCOS UELES COSTA DOS SANTOS        | 1       | 228  | 892,00     |
| 2822 | 1     | 6         | 24/12/2018    | PAULO PEREIRA RODRIGUES              | 1       | 228  | 574,00     |
| 2823 | 1     | 7         | 24/12/2018    | PEDRO HENRIQUE RODRIGUES             | 1       | 228  | 679,00     |
| 2831 | 1     | 10        | 24/12/2018    | LUCAS DE LIMA SOUSA                  | 1       | 228  | 1.149,00   |
| 2832 | 1     | 9         | 24/12/2018    | MANOEL LUIS DA SILVA                 | 1       | 228  | 1.181,00   |
| 2833 | 1     | 9         | 24/12/2018    | MARCELO AUGUSTO LEAL                 | 1       | 228  | 1.979,00   |
| 2834 | 1     | 10        | 24/12/2018    | MARCUS SILVANO TOMAZINI DE ALCANTARA | 1       | 228  | 1.852,00   |
| 2842 | 1     | 9         | 24/12/2018    | LOURIVAL CAMPELO DA COSTA            | 1       | 228  | 794,00     |
| 2843 | 1     | 22        | 24/12/2018    | MARCOS ROBERTO VARGAS                | 1       | 228  | 3.553,00   |
| 2844 | 1     | 5         | 24/12/2018    | NOEL PEREIRA DE OLIVEIRA             | 1       | 228  | 819,00     |
| 2846 | 1     | 29        | 24/12/2018    | PAULO HENRIQUE DA SILVA              | 1       | 228  | 2.498,00   |
| 2847 | 1     | 9         | 24/12/2018    | PAULO SILVA FERREIRA                 | 1       | 228  | 1.111,00   |
| 2848 | 1     | 10        | 24/12/2018    | ROGERIO RODRIGUES DE JESUS           | 1       | 228  | 1.516,00   |
| 2849 | 1     | 6         | 24/12/2018    | VALDINEI FRANCISCO DOS SANTOS        | 1       | 228  | 983,00     |
| 2850 | 1     | 10        | 24/12/2018    | VALMIR RODRIGUES DE ARAUJO           | 1       | 228  | 1.165,00   |
| 2851 | 1     | 10        | 24/12/2018    | VALMIR SANTOS DE BRITO               | 1       | 228  | 1.215,00   |
| 2853 | 1     | 5         | 24/12/2018    | WANDERSON LEITE DE OLIVEIRA          | 1       | 228  | 506,00     |
| 2457 | 1     | 32        | 19/12/2018    | AGUINALDO AGUIAR DA SILVA            | 1       | 228  | 4.819,00   |
| 2458 | 1     | 38        | 19/12/2018    | ANTONIO AMERICO FERREIRA JUNIOR      | 1       | 228  | 3.939,00   |
| 2459 | 1     | 23        | 19/12/2018    | BENIVALDO ALVES DA SILVA             | 1       | 228  | 2.971,00   |
| 2460 | 1     | 41        | 19/12/2018    | JAIME MAXIMO DA SILVA                | 1       | 228  | 6.068,00   |
| 2461 | 1     | 30        | 19/12/2018    | JOAO DE DEUS DE BRITO                | 1       | 228  | 3.131,00   |
| 2462 | 1     | 39        | 19/12/2018    | JOSE LOPES DOS REIS                  | 1       | 228  | 3.060,00   |
| 2427 | 1     | 10        | 18/12/2018    | ANTONIO OLIMPIO DE MACEDO            | 1       | 228  | 2.263,79   |
| 2399 | 1     | 7         | 13/12/2018    | IRNAU SICI SILVA                     | 1       | 228  | 410,89     |
| 2281 | 1     | 8         | 06/12/2018    | FRANCISCO SOUSA SILVA                | 1       | 228  | 997,00     |
| 2282 | 1     | 3         | 06/12/2018    | GABRIEL SODRE SILVA                  | 1       | 228  | 791,00     |
| 2283 | 1     | 8         | 06/12/2018    | GEOVANE DOS SANTOS BARROS            | 1       | 228  | 1.504,00   |
| 2284 | 1     | 7         | 06/12/2018    | GILVANIA SANTOS SILVA                | 1       | 228  | 1.805,00   |
| 2285 | 1     | 7         | 06/12/2018    | GLEIDSON NUNES BATISTA               | 1       | 228  | 1.613,00   |
| 2289 | 1     | 6         | 06/12/2018    | IRNAU SICI SILVA                     | 1       | 228  | 27,00      |
| 2290 | 1     | 40        | 06/12/2018    | JAIME MAXIMO DA SILVA                | 1       | 228  | 4.035,00   |
| 2291 | 1     | 3         | 06/12/2018    | JEFFERSON DA SILVA LIMA              | 1       | 228  | 1.100,00   |
| 2292 | 1     | 5         | 06/12/2018    | JEFFERSON DE OLIVEIRA GOMES          | 1       | 228  | 1.138,00   |
| 2294 | 1     | 3         | 06/12/2018    | JHONATA VITOR BARBOSA FONTENELE      | 1       | 228  | 1.231,00   |
| 2295 | 1     | 8         | 06/12/2018    | JOACY RODRIGUES PEREIRA              | 1       | 228  | 1.906,00   |
| 2296 | 1     | 8         | 06/12/2018    | JOAO BATISTA BASTOS FERREIRA         | 1       | 228  | 1.493,00   |
| 2297 | 1     | 6         | 06/12/2018    | JOAO DE DEUS COSTA FILHO             | 1       | 228  | 1.314,00   |
| 2298 | 1     | 29        | 06/12/2018    | JOAO DE DEUS DE BRITO                | 1       | 228  | 2.151,00   |
| 2299 | 1     | 4         | 06/12/2018    | JOAO DIVINO DIAS                     | 1       | 228  | 1.755,00   |
| 2300 | 1     | 8         | 06/12/2018    | JOEL PIAU DAS NEVES                  | 1       | 228  | 2.087,00   |
| 2301 | 1     | 10        | 06/12/2018    | JORGE LUIZ ALVES DA SILVA            | 1       | 228  | 711,00     |
| 2302 | 1     | 5         | 06/12/2018    | JOSE ALVES DOS SANTOS                | 1       | 228  | 1.708,00   |
| 2303 | 1     | 8         | 06/12/2018    | JOSE DAVID OLIVEIRA DO NASCIMENTO    | 1       | 228  | 963,00     |
| 2304 | 1     | 8         | 06/12/2018    | JOSE DE ASSIS PEREIRA DOS SANTOS     | 1       | 228  | 2.782,00   |
| 2305 | 1     | 3         | 06/12/2018    | JOSE FRANCISCO RODRIGUES NETO        | 1       | 228  | 1.983,00   |
| 2306 | 1     | 38        | 06/12/2018    | JOSE LOPES DOS REIS                  | 1       | 228  | 2.095,00   |
| 2307 | 1     | 12        | 06/12/2018    | JOSE MARIA LOPES DE AZEVEDO          | 1       | 228  | 968,00     |
| 2308 | 1     | 8         | 06/12/2018    | JOSE MENDES DE MORAIS NETO           | 1       | 228  | 1.418,00   |
| 2309 | 1     | 5         | 06/12/2018    | JOSE NILTON RIBEIRO DA SILVA         | 1       | 228  | 1.022,00   |
| 2310 | 1     | 6         | 06/12/2018    | JOSE ORLANDO SOUSA DA SILVA          | 1       | 228  | 1.640,00   |
| 2311 | 1     | 11        | 06/12/2018    | JOSIEL VERAS DE OLIVEIRA             | 1       | 228  | 2.009,00   |
| 2312 | 1     | 4         | 06/12/2018    | JOVAIR ARRUDA DE SOUSA               | 1       | 228  | 1.459,00   |
| 2313 | 1     | 8         | 06/12/2018    | JUAREZ SANTOS DA SILVA               | 1       | 228  | 1.012,00   |
| 2314 | 1     | 5         | 06/12/2018    | LAYANNA OLIVEIRA DOS SANTOS          | 1       | 228  | 954,00     |
| 2315 | 1     | 8         | 06/12/2018    | LIBERATO FERREIRA DOS SANTOS         | 1       | 228  | 1.482,00   |
| 2316 | 1     | 7         | 06/12/2018    | LOURIVAL CAMPELO DA COSTA            | 1       | 228  | 1.158,00   |
| 2317 | 1     | 4         | 06/12/2018    | LOURIVAN LINO ALVES                  | 1       | 228  | 612,00     |
| 2318 | 1     | 8         | 06/12/2018    | LUAN COSTA DA SILVA                  | 1       | 228  | 1.197,00   |
| 2319 | 1     | 8         | 06/12/2018    | LUCAS DE LIMA SOUSA                  | 1       | 228  | 1.806,00   |
| 2320 | 1     | 9         | 06/12/2018    | LUCAS ELIEZER SILVA DOS SANTOS       | 1       | 228  | 844,00     |
| 2321 | 1     | 8         | 06/12/2018    | MAICON OLIVEIRA DE FRANCA            | 1       | 228  | 1.023,00   |
| 2322 | 1     | 7         | 06/12/2018    | MANOEL LUIS DA SILVA                 | 1       | 228  | 1.884,00   |
| 2323 | 1     | 7         | 06/12/2018    | MARCELO AUGUSTO LEAL                 | 1       | 228  | 2.694,00   |
| 2324 | 1     | 20        | 06/12/2018    | MARCOS ROBERTO VARGAS                | 1       | 228  | 2.700,00   |
| 2325 | 1     | 16        | 06/12/2018    | MARCOS UELES COSTA DOS SANTOS        | 1       | 228  | 1.745,00   |
| 2326 | 1     | 8         | 06/12/2018    | MARCUS SILVANO TOMAZINI DE ALCANTARA | 1       | 228  | 2.272,00   |



| z    | Parc. | Documento | Dt. Pagamento | Discriminação                     | Empresa | Obra | Valor Pago |
|------|-------|-----------|---------------|-----------------------------------|---------|------|------------|
| 2327 | 1     | 6         | 06/12/2018    | MARCUS VINICIUS SOARES RODRIGUES  | 1       | 228  | 954,00     |
| 2328 | 1     | 10        | 06/12/2018    | NILSON ASSIS DE JESUS             | 1       | 228  | 1.024,00   |
| 2329 | 1     | 3         | 06/12/2018    | NOEL PEREIRA DE OLIVEIRA          | 1       | 228  | 1.599,00   |
| 2330 | 1     | 71        | 06/12/2018    | OROSINO PEREIRA DA SILVA          | 1       | 228  | 2.866,00   |
| 2332 | 1     | 27        | 06/12/2018    | PAULO HENRIQUE DA SILVA           | 1       | 228  | 3.570,00   |
| 2333 | 1     | 4         | 06/12/2018    | PAULO PEREIRA RODRIGUES           | 1       | 228  | 915,00     |
| 2334 | 1     | 7         | 06/12/2018    | PAULO SILVA FERREIRA              | 1       | 228  | 1.651,00   |
| 2335 | 1     | 5         | 06/12/2018    | PEDRO HENRIQUE RODRIGUES          | 1       | 228  | 995,00     |
| 2336 | 1     | 3         | 06/12/2018    | RAFAEL TAVARES CARRIJO            | 1       | 228  | 991,00     |
| 2337 | 1     | 6         | 06/12/2018    | RAIMUNDO LOURIVAL ARAUJO LIMA     | 1       | 228  | 1.570,00   |
| 2062 | 1     | 6         | 23/11/2018    | FRANCISCO MARCIO DA SILVA         | 1       | 228  | 953,65     |
| 2063 | 1     | 10        | 28/11/2018    | ROBSON HERBERT DA SILVA SOUSA     | 1       | 228  | 3.281,80   |
| 2068 | 1     | 4         | 22/11/2018    | EMANUEL NETO GALVAO DOS SANTOS    | 1       | 228  | 758,05     |
| 2101 | 1     | 7         | 07/12/2018    | ADOLFO ALVES MENDES               | 1       | 228  | 2.755,94   |
| 2147 | 1     | 6         | 30/11/2018    | ADELSON PEREIRA RODRIGUES         | 1       | 228  | 614,25     |
| 2148 | 1     | 6         | 30/11/2018    | ADENILSON JOSE DE OLIVEIRA        | 1       | 228  | 610,61     |
| 2149 | 1     | 2         | 30/11/2018    | ALAFF CALDAS DE SOUSA             | 1       | 228  | 251,54     |
| 2150 | 1     | 2         | 30/11/2018    | ALEXANDRE SODRE SILVA             | 1       | 228  | 95,45      |
| 2151 | 1     | 6         | 30/11/2018    | ALISSON PAULO DA SILVA            | 1       | 228  | 483,03     |
| 2152 | 1     | 62        | 30/11/2018    | ANTONIO ALFREDO FRANCISCO FILHO   | 1       | 228  | 594,59     |
| 2153 | 1     | 8         | 30/11/2018    | ANTONIO OLIMPIO DE MACEDO         | 1       | 228  | 720,93     |
| 2154 | 1     | 7         | 30/11/2018    | ANTONIO RAIMUNDO DIAS DA SILVA    | 1       | 228  | 373,56     |
| 2155 | 1     | 7         | 30/11/2018    | ANTONIO REGINALDO DA SILVA        | 1       | 228  | 377,45     |
| 2156 | 1     | 15        | 30/11/2018    | ARIOSVALDO DE OLIVEIRA SANTOS     | 1       | 228  | 1.488,52   |
| 2157 | 1     | 64        | 30/11/2018    | ARNALDO DE BRITO LEITE            | 1       | 228  | 575,94     |
| 2158 | 1     | 7         | 30/11/2018    | ATAIDE NONATO LEAL                | 1       | 228  | 1.085,01   |
| 2159 | 1     | 6         | 30/11/2018    | ATARCISIO HENRIQUE DE LIMA        | 1       | 228  | 485,52     |
| 2160 | 1     | 4         | 30/11/2018    | CADMIEL GONCALVES DE ALMEIDA      | 1       | 228  | 43,90      |
| 2161 | 1     | 2         | 30/11/2018    | CARLOS ALBERTO BORGES             | 1       | 228  | 132,66     |
| 2162 | 1     | 6         | 30/11/2018    | CASSIMIRO PEREIRA DOS SANTOS NETO | 1       | 228  | 547,99     |
| 2163 | 1     | 2         | 30/11/2018    | CLEZIO LIMA SOUSA                 | 1       | 228  | 109,87     |
| 2164 | 1     | 3         | 30/11/2018    | DANILO COIMBRA DA SILVA           | 1       | 228  | 204,50     |
| 2165 | 1     | 3         | 30/11/2018    | DENILSON ARIEL CABOCCLO DE SOUZA  | 1       | 228  | 97,56      |
| 2166 | 1     | 7         | 30/11/2018    | DIOGO ALVES DA CONCEICAO          | 1       | 228  | 698,16     |
| 2168 | 1     | 7         | 30/11/2018    | DOUGLAS SILVA SANTOS              | 1       | 228  | 441,36     |
| 2169 | 1     | 3         | 30/11/2018    | EDILSON SAS DA SILVA              | 1       | 228  | 193,38     |
| 2170 | 1     | 6         | 30/11/2018    | EDSON APARECIDO SOUZA SANTOS      | 1       | 228  | 486,65     |
| 2171 | 1     | 7         | 30/11/2018    | EMERSON RODRIGUES PINHEIRO        | 1       | 228  | 1.260,14   |
| 2172 | 1     | 2         | 30/11/2018    | ERENILTON DO NASCIMENTO           | 1       | 228  | 43,89      |
| 2173 | 1     | 2         | 30/11/2018    | ERNANE GOMES DAS NEVES            | 1       | 228  | 132,02     |
| 2174 | 1     | 5         | 30/11/2018    | EUDURVAL RODRIGUES SOUSA          | 1       | 228  | 265,21     |
| 2175 | 1     | 4         | 30/11/2018    | FABIO CORDEIRO                    | 1       | 228  | 239,48     |
| 2176 | 1     | 7         | 30/11/2018    | FERNANDO DO CARMO SILVA           | 1       | 228  | 530,09     |
| 2177 | 1     | 5         | 30/11/2018    | FRANCINALDO NONATO LEAL           | 1       | 228  | 607,04     |
| 2179 | 1     | 7         | 30/11/2018    | FRANCISCO SOUSA SILVA             | 1       | 228  | 368,45     |
| 2180 | 1     | 2         | 30/11/2018    | GABRIEL SODRE SILVA               | 1       | 228  | 95,46      |
| 2181 | 1     | 7         | 30/11/2018    | GEOVANE DOS SANTOS BARROS         | 1       | 228  | 378,04     |
| 2182 | 1     | 6         | 30/11/2018    | GILVANIA SANTOS SILVA             | 1       | 228  | 584,26     |
| 2183 | 1     | 6         | 30/11/2018    | GLEIDSON NUNES BATISTA            | 1       | 228  | 624,63     |
| 2187 | 1     | 5         | 30/11/2018    | IRNAU SICI SILVA                  | 1       | 228  | 381,93     |
| 2188 | 1     | 7         | 30/11/2018    | IVALDO JOAQUIM DO NASCIMENTO      | 1       | 228  | 586,53     |
| 2189 | 1     | 2         | 30/11/2018    | JEFFERSON DA SILVA LIMA           | 1       | 228  | 125,73     |
| 2190 | 1     | 4         | 30/11/2018    | JEFFERSON DE OLIVEIRA GOMES       | 1       | 228  | 239,23     |
| 2192 | 1     | 2         | 30/11/2018    | JHONATA VITOR BARBOSA FONTENELE   | 1       | 228  | 131,26     |
| 2193 | 1     | 7         | 30/11/2018    | JOACY RODRIGUES PEREIRA           | 1       | 228  | 853,20     |
| 2194 | 1     | 7         | 30/11/2018    | JOAO BATISTA BASTOS FERREIRA      | 1       | 228  | 708,77     |
| 2195 | 1     | 5         | 30/11/2018    | JOAO DE DEUS COSTA FILHO          | 1       | 228  | 310,19     |
| 2196 | 1     | 28        | 30/11/2018    | JOAO DE DEUS DE BRITO             | 1       | 228  | 1.407,84   |
| 2197 | 1     | 3         | 30/11/2018    | JOAO DIVINO DIAS                  | 1       | 228  | 168,09     |
| 2198 | 1     | 7         | 30/11/2018    | JOEL PIAU DAS NEVES               | 1       | 228  | 737,81     |
| 2199 | 1     | 9         | 30/11/2018    | JORGE LUIZ ALVES DA SILVA         | 1       | 228  | 471,96     |
| 2200 | 1     | 4         | 30/11/2018    | JOSE ALVES DOS SANTOS             | 1       | 228  | 322,47     |
| 2201 | 1     | 7         | 30/11/2018    | JOSE DAVID OLIVEIRA DO NASCIMENTO | 1       | 228  | 400,25     |
| 2202 | 1     | 7         | 30/11/2018    | JOSE DE ASSIS PEREIRA DOS SANTOS  | 1       | 228  | 1.029,93   |
| 2203 | 1     | 2         | 30/11/2018    | JOSE FRANCISCO RODRIGUES NETO     | 1       | 228  | 242,36     |
| 2204 | 1     | 11        | 30/11/2018    | JOSE MARIA LOPES DE AZEVEDO       | 1       | 228  | 546,14     |
| 2205 | 1     | 7         | 30/11/2018    | JOSE MENDES DE MORAIS NETO        | 1       | 228  | 339,38     |
| 2206 | 1     | 4         | 30/11/2018    | JOSE NILTON RIBEIRO DA SILVA      | 1       | 228  | 246,80     |
| 2207 | 1     | 5         | 30/11/2018    | JOSE ORLANDO SOUSA DA SILVA       | 1       | 228  | 406,08     |
| 2208 | 1     | 10        | 30/11/2018    | JOSIEL VERAS DE OLIVEIRA          | 1       | 228  | 1.137,27   |
| 2209 | 1     | 3         | 30/11/2018    | JOVAIR ARRUDA DE SOUSA            | 1       | 228  | 190,31     |
| 2210 | 1     | 7         | 30/11/2018    | JUAREZ SANTOS DA SILVA            | 1       | 228  | 400,58     |
| 2211 | 1     | 7         | 30/11/2018    | LIBERATO FERREIRA DOS SANTOS      | 1       | 228  | 737,81     |
| 2212 | 1     | 6         | 30/11/2018    | LOURIVAL CAMPELO DA COSTA         | 1       | 228  | 306,48     |
| 2213 | 1     | 3         | 30/11/2018    | LOURIVAN LINO ALVES               | 1       | 228  | 183,51     |
| 2214 | 1     | 7         | 30/11/2018    | LUAN COSTA DA SILVA               | 1       | 228  | 384,86     |

| z    | Parc. | Documento | Dt. Pagamento | Discriminação                        | Empresa | Obra | Valor Pago |
|------|-------|-----------|---------------|--------------------------------------|---------|------|------------|
| 2215 | 1     | 7         | 30/11/2018    | LUCAS DE LIMA SOUSA                  | 1       | 228  | 601,47     |
| 2216 | 1     | 8         | 30/11/2018    | LUCAS ELIEZER SILVA DOS SANTOS       | 1       | 228  | 483,86     |
| 2217 | 1     | 7         | 03/12/2018    | MAICON OLIVEIRA DE FRANCA            | 1       | 228  | 398,24     |
| 2218 | 1     | 6         | 30/11/2018    | MANOEL LUIS DA SILVA                 | 1       | 228  | 604,16     |
| 2219 | 1     | 6         | 03/12/2018    | MARCELO AUGUSTO LEAL                 | 1       | 228  | 939,44     |
| 2220 | 1     | 15        | 30/11/2018    | MARCOS UELES COST A DOS SANTOS       | 1       | 228  | 297,05     |
| 2221 | 1     | 7         | 03/12/2018    | MARCUS SILVANO TOMAZINI DE ALCANTARA | 1       | 228  | 1.167,35   |
| 2222 | 1     | 9         | 03/12/2018    | NILSON ASSIS DE JESUS                | 1       | 228  | 486,82     |
| 2223 | 1     | 2         | 30/11/2018    | NOEL PEREIRA DE OLIVEIRA             | 1       | 228  | 66,29      |
| 2225 | 1     | 26        | 30/11/2018    | PAULO HENRIQUE DA SILVA              | 1       | 228  | 1.543,68   |
| 2226 | 1     | 3         | 30/11/2018    | PAULO PEREIRA RODRIGUES              | 1       | 228  | 118,01     |
| 2227 | 1     | 6         | 03/12/2018    | PAULO SILVA FERREIRA                 | 1       | 228  | 504,57     |
| 2228 | 1     | 4         | 30/11/2018    | PEDRO HENRIQUE RODRIGUES             | 1       | 228  | 243,98     |
| 2229 | 1     | 2         | 30/11/2018    | RAFAEL TAVARES CARRIJO               | 1       | 228  | 107,55     |
| 2230 | 1     | 5         | 03/12/2018    | RAIMUNDO LOURIVAL ARAUJO LIMA        | 1       | 228  | 513,46     |
| 2232 | 1     | 7         | 03/12/2018    | ROGERIO RODRIGUES DE JESUS           | 1       | 228  | 786,51     |
| 2233 | 1     | 6         | 03/12/2018    | VALDERINO AMARAL DE ARAUJO           | 1       | 228  | 531,60     |
| 2234 | 1     | 3         | 03/12/2018    | VALDINEI FRANCISCO DOS SANTOS        | 1       | 228  | 272,98     |
| 2235 | 1     | 7         | 03/12/2018    | VALMIR RODRIGUES DE ARAUJO           | 1       | 228  | 694,69     |
| 2236 | 1     | 7         | 03/12/2018    | VALMIR SANTOS DE BRITO               | 1       | 228  | 645,69     |
| 2237 | 1     | 4         | 30/11/2018    | VALTER CARVALHO DE SOUSA             | 1       | 228  | 43,73      |
| 2239 | 1     | 2         | 30/11/2018    | WANDERSON LEITE DE OLIVEIRA          | 1       | 228  | 107,85     |
| 2240 | 1     | 6         | 03/12/2018    | WEDER AVELAR LEMES                   | 1       | 228  | 331,46     |
| 2246 | 1     | 7         | 06/12/2018    | ADELSON PEREIRA RODRIGUES            | 1       | 228  | 1.549,00   |
| 2247 | 1     | 7         | 06/12/2018    | ADENILSON JOSE DE OLIVEIRA           | 1       | 228  | 1.645,00   |
| 2248 | 1     | 31        | 06/12/2018    | AGUINALDO AGUIAR DA SILVA            | 1       | 228  | 3.037,00   |
| 2249 | 1     | 3         | 06/12/2018    | ALAFF CALDAS DE SOUSA                | 1       | 228  | 1.957,00   |
| 2250 | 1     | 3         | 06/12/2018    | ALEXANDRE SODRE SILVA                | 1       | 228  | 776,00     |
| 2251 | 1     | 7         | 06/12/2018    | ALISSON PAULO DA SILVA               | 1       | 228  | 2.302,00   |
| 2252 | 1     | 63        | 06/12/2018    | ANTONIO ALFREDO FRANCISCO FILHO      | 1       | 228  | 2.201,00   |
| 2253 | 1     | 37        | 06/12/2018    | ANTONIO AMERICO FERREIRA JUNIOR      | 1       | 228  | 2.565,00   |
| 2254 | 1     | 9         | 06/12/2018    | ANTONIO OLIMPIO DE MACEDO            | 1       | 228  | 1.239,00   |
| 2255 | 1     | 8         | 06/12/2018    | ANTONIO RAIMUNDO DIAS DA SILVA       | 1       | 228  | 1.023,00   |
| 2256 | 1     | 8         | 06/12/2018    | ANTONIO REGINALDO DA SILVA           | 1       | 228  | 1.515,00   |
| 2257 | 1     | 16        | 06/12/2018    | ARIOSVALDO DE OLIVEIRA SANTOS        | 1       | 228  | 3.043,00   |
| 2258 | 1     | 65        | 06/12/2018    | ARNALDO DE BRITO LEITE               | 1       | 228  | 1.819,00   |
| 2259 | 1     | 8         | 06/12/2018    | ATAIDE NONATO LEAL                   | 1       | 228  | 2.914,00   |
| 2260 | 1     | 7         | 06/12/2018    | ATARCISIO HENRIQUE DE LIMA           | 1       | 228  | 1.590,00   |
| 2261 | 1     | 22        | 06/12/2018    | BENIVALDO ALVES DA SILVA             | 1       | 228  | 2.029,00   |
| 2262 | 1     | 7         | 06/12/2018    | CASSIMIRO PEREIRA DOS SANTOS NETO    | 1       | 228  | 1.228,00   |
| 2263 | 1     | 3         | 06/12/2018    | CLEZIO LIMA SOUSA                    | 1       | 228  | 991,00     |
| 2264 | 1     | 4         | 06/12/2018    | DANILO COIMBRA DA SILVA              | 1       | 228  | 1.502,00   |
| 2265 | 1     | 4         | 06/12/2018    | DENILSON ARIEL CABOCCO DE SOUZA      | 1       | 228  | 603,00     |
| 2266 | 1     | 8         | 06/12/2018    | DIOGO ALVES DA CONCEICAO             | 1       | 228  | 1.242,00   |
| 2268 | 1     | 23        | 06/12/2018    | DIVINO OTAVIANO DE SOUZA             | 1       | 228  | 1.616,00   |
| 2269 | 1     | 8         | 06/12/2018    | DOUGLAS SILVA SANTOS                 | 1       | 228  | 995,00     |
| 2270 | 1     | 4         | 06/12/2018    | EDILSON SAS DA SILVA                 | 1       | 228  | 1.230,00   |
| 2271 | 1     | 7         | 06/12/2018    | EDSON APARECIDO SOUZA SANTOS         | 1       | 228  | 1.209,00   |
| 2272 | 1     | 8         | 06/12/2018    | EMERSON RODRIGUES PINHEIRO           | 1       | 228  | 2.856,00   |
| 2273 | 1     | 3         | 06/12/2018    | ERENILTON DO NASCIMENTO              | 1       | 228  | 1.509,00   |
| 2274 | 1     | 3         | 06/12/2018    | ERNANE GOMES DAS NEVES               | 1       | 228  | 1.506,00   |
| 2275 | 1     | 6         | 06/12/2018    | EUDURVAL RODRIGUES SOUSA             | 1       | 228  | 938,00     |
| 2276 | 1     | 5         | 06/12/2018    | FABIO CORDEIRO                       | 1       | 228  | 930,00     |
| 2277 | 1     | 8         | 06/12/2018    | FERNANDO DO CARMO SILVA              | 1       | 228  | 1.481,00   |
| 2278 | 1     | 47        | 06/12/2018    | FERNANDO HENRIQUE BARBOSA ARAUJO     | 1       | 228  | 1.949,00   |
| 2279 | 1     | 6         | 06/12/2018    | FRANCINALDO NONATO LEAL              | 1       | 228  | 2.140,00   |
| 2877 | 1     | 6         | 28/12/2018    | DENILSON ARIEL CABOCCO DE SOUZA      | 1       | 228  | 2.131,39   |
| 2857 | 1     | 8         | 21/12/2018    | EUDURVAL RODRIGUES SOUSA             | 1       | 228  | 1.669,60   |
| 2859 | 1     | 5         | 24/12/2018    | JOSE FRANCISCO RODRIGUES NETO        | 1       | 228  | 1.169,00   |
| 2874 | 1     | 49        | 19/12/2018    | FERNANDO HENRIQUE BARBOSA ARAUJO     | 1       | 228  | 2.684,00   |
| 2902 | 1     | 9         | 02/01/2019    | ATARCISIO HENRIQUE DE LIMA           | 1       | 228  | 2.716,00   |
| 2903 | 1     | 10        | 02/01/2019    | DIOGO ALVES DA CONCEICAO             | 1       | 228  | 658,31     |
| 2904 | 1     | 9         | 02/01/2019    | EDSON APARECIDO SOUZA SANTOS         | 1       | 228  | 1.985,24   |
| 2905 | 1     | 29        | 02/01/2019    | ELY GOMES DA SILVA                   | 1       | 228  | 5.603,28   |
| 2907 | 1     | 9         | 02/01/2019    | ADELSON PEREIRA RODRIGUES            | 1       | 228  | 3.001,70   |
| 2908 | 1     | 9         | 02/01/2019    | CASSIMIRO PEREIRA DOS SANTOS NETO    | 1       | 228  | 2.246,03   |
| 2909 | 1     | 8         | 02/01/2019    | FRANCINALDO NONATO LEAL              | 1       | 228  | 3.234,96   |
| 2910 | 1     | 10        | 02/01/2019    | FRANCISCO SOUSA SILVA                | 1       | 228  | 2.176,97   |
| 2912 | 1     | 10        | 02/01/2019    | JOAO BATISTA BASTOS FERREIRA         | 1       | 228  | 3.532,59   |
| 2913 | 1     | 12        | 02/01/2019    | JORGE LUIZ ALVES DA SILVA            | 1       | 228  | 1.539,29   |
| 2914 | 1     | 10        | 02/01/2019    | JOSE DAVID OLIVEIRA DO NASCIMENTO    | 1       | 228  | 2.180,23   |
| 2915 | 1     | 14        | 02/01/2019    | JOSE MARIA LOPES DE AZEVEDO          | 1       | 228  | 2.273,51   |
| 2916 | 1     | 10        | 02/01/2019    | MARCELO CELESTINO CORREA SANTOS      | 1       | 228  | 3.506,56   |
| 2917 | 1     | 12        | 02/01/2019    | NILSON ASSIS DE JESUS                | 1       | 228  | 1.925,64   |
| 2918 | 1     | 8         | 02/01/2019    | RAIMUNDO LOURIVAL ARAUJO LIMA        | 1       | 228  | 2.812,24   |
| 2919 | 1     | 9         | 02/01/2019    | VALDERINO AMARAL DE ARAUJO           | 1       | 228  | 2.683,40   |

| z    | Parc. | Documento | Dt. Pagamento | Discriminação                     | Empresa | Obra | Valor Pago |
|------|-------|-----------|---------------|-----------------------------------|---------|------|------------|
| 2928 | 1     | 5         | 28/12/2018    | ALEXANDRE SODRE SILVA             | 1       | 228  | 829,57     |
| 2929 | 1     | 5         | 28/12/2018    | GABRIEL SODRE SILVA               | 1       | 228  | 809,96     |
| 2930 | 1     | 5         | 28/12/2018    | JHONATA VITOR BARBOSA FONTENELE   | 1       | 228  | 1.317,87   |
| 2931 | 1     | 5         | 28/12/2018    | RAFAEL TAVARES CARRIJO            | 1       | 228  | 1.135,19   |
| 2469 | 1     | 8         | 20/12/2018    | ADELSON PEREIRA RODRIGUES         | 1       | 228  | 646,41     |
| 2470 | 1     | 8         | 20/12/2018    | ADENILSON JOSE DE OLIVEIRA        | 1       | 228  | 667,31     |
| 2471 | 1     | 33        | 20/12/2018    | AGUINALDO AGUIAR DA SILVA         | 1       | 228  | 1.798,25   |
| 2472 | 1     | 4         | 20/12/2018    | ALAFF CALDAS DE SOUSA             | 1       | 228  | 356,50     |
| 2473 | 1     | 4         | 20/12/2018    | ALEXANDRE SODRE SILVA             | 1       | 228  | 167,27     |
| 2474 | 1     | 8         | 20/12/2018    | ALISSON PAULO DA SILVA            | 1       | 228  | 563,45     |
| 2475 | 1     | 64        | 20/12/2018    | ANTONIO ALFREDO FRANCISCO FILHO   | 1       | 228  | 866,70     |
| 2476 | 1     | 39        | 20/12/2018    | ANTONIO AMERICO FERREIRA JUNIOR   | 1       | 228  | 1.159,58   |
| 2477 | 1     | 9         | 20/12/2018    | ANTONIO RAIMUNDO DIAS DA SILVA    | 1       | 228  | 400,16     |
| 2478 | 1     | 9         | 20/12/2018    | ANTONIO REGINALDO DA SILVA        | 1       | 228  | 427,93     |
| 2479 | 1     | 17        | 20/12/2018    | ARIOSVALDO DE OLIVEIRA SANTOS     | 1       | 228  | 1.348,28   |
| 2480 | 1     | 66        | 20/12/2018    | ARNALDO DE BRITO LEITE            | 1       | 228  | 642,48     |
| 2481 | 1     | 9         | 20/12/2018    | AT AIDE NONATO LEAL               | 1       | 228  | 1.154,17   |
| 2482 | 1     | 8         | 20/12/2018    | ATARCISIO HENRIQUE DE LIMA        | 1       | 228  | 542,85     |
| 2483 | 1     | 24        | 20/12/2018    | BENIVALDO ALVES DA SILVA          | 1       | 228  | 1.184,98   |
| 2484 | 1     | 5         | 20/12/2018    | CADMIEL GONCALVES DE ALMEIDA      | 1       | 228  | 38,15      |
| 2485 | 1     | 8         | 20/12/2018    | CASSIMIRO PEREIRA DOS SANTOS NETO | 1       | 228  | 587,19     |
| 2486 | 1     | 4         | 20/12/2018    | CLEZIO LIMA SOUSA                 | 1       | 228  | 173,39     |
| 2487 | 1     | 5         | 20/12/2018    | DANILO COIMBRA DA SILVA           | 1       | 228  | 305,71     |
| 2488 | 1     | 5         | 20/12/2018    | DENILSON ARIEL CABOCCO DE SOUZA   | 1       | 228  | 166,85     |
| 2489 | 1     | 9         | 20/12/2018    | DIOGO ALVES DA CONCEICAO          | 1       | 228  | 720,14     |
| 2491 | 1     | 9         | 20/12/2018    | DOUGLAS SILVA SANTOS              | 1       | 228  | 464,07     |
| 2492 | 1     | 5         | 20/12/2018    | EDILSON SAS DA SILVA              | 1       | 228  | 272,78     |
| 2493 | 1     | 8         | 20/12/2018    | EDSON APARECIDO SOUZA SANTOS      | 1       | 228  | 519,42     |
| 2494 | 1     | 28        | 20/12/2018    | ELY GOMES DA SILVA                | 1       | 228  | 1.258,81   |
| 2495 | 1     | 9         | 20/12/2018    | EMERSON RODRIGUES PINHEIRO        | 1       | 228  | 1.238,80   |
| 2496 | 1     | 4         | 20/12/2018    | ERENILTON DO NASCIMENTO           | 1       | 228  | 220,65     |
| 2497 | 1     | 4         | 20/12/2018    | ERNANE GOMES DAS NEVES            | 1       | 228  | 248,36     |
| 2498 | 1     | 7         | 20/12/2018    | EUDURVAL RODRIGUES SOUSA          | 1       | 228  | 309,53     |
| 2499 | 1     | 6         | 20/12/2018    | FABIO CORDEIRO                    | 1       | 228  | 294,14     |
| 2500 | 1     | 9         | 20/12/2018    | FERNANDO DO CARMO SILVA           | 1       | 228  | 586,93     |
| 2501 | 1     | 48        | 20/12/2018    | FERNANDO HENRIQUE BARBOSA ARAUJO  | 1       | 228  | 1.118,13   |
| 2502 | 1     | 7         | 20/12/2018    | FRANCINALDO NONATO LEAL           | 1       | 228  | 696,20     |
| 2504 | 1     | 9         | 20/12/2018    | FRANCISCO SOUSA SILVA             | 1       | 228  | 393,65     |
| 2505 | 1     | 4         | 20/12/2018    | GABRIEL SODRE SILVA               | 1       | 228  | 169,12     |
| 2506 | 1     | 9         | 20/12/2018    | GEOVANE DOS SANTOS BARROS         | 1       | 228  | 426,95     |
| 2507 | 1     | 8         | 20/12/2018    | GILVANIO SANTOS SILVA             | 1       | 228  | 647,50     |
| 2508 | 1     | 8         | 20/12/2018    | GLEIDSON NUNES BATISTA            | 1       | 228  | 660,58     |
| 2511 | 1     | 8         | 20/12/2018    | IVALDO JOAQUIM DO NASCIMENTO      | 1       | 228  | 436,43     |
| 2512 | 1     | 42        | 20/12/2018    | JAIME MAXIMO DA SILVA             | 1       | 228  | 1.782,30   |
| 2513 | 1     | 4         | 20/12/2018    | JEFFERSON DA SILVA LIMA           | 1       | 228  | 193,12     |
| 2514 | 1     | 6         | 20/12/2018    | JEFFERSON DE OLIVEIRA GOMES       | 1       | 228  | 298,45     |
| 2516 | 1     | 4         | 20/12/2018    | JHONATA VITOR BARBOSA FONTENELE   | 1       | 228  | 211,56     |
| 2517 | 1     | 9         | 20/12/2018    | JOACY RODRIGUES PEREIRA           | 1       | 228  | 858,34     |
| 2518 | 1     | 9         | 20/12/2018    | JOAO BATISTA BASTOS FERREIRA      | 1       | 228  | 797,32     |
| 2519 | 1     | 7         | 20/12/2018    | JOAO DE DEUS COSTA FILHO          | 1       | 228  | 385,06     |
| 2520 | 1     | 31        | 20/12/2018    | JOAO DE DEUS DE BRITO             | 1       | 228  | 1.051,03   |
| 2521 | 1     | 5         | 20/12/2018    | JOAO DIVINO DIAS                  | 1       | 228  | 297,47     |
| 2522 | 1     | 9         | 20/12/2018    | JOEL PIAU DAS NEVES               | 1       | 228  | 804,24     |
| 2523 | 1     | 11        | 20/12/2018    | JORGE LUIZ ALVES DA SILVA         | 1       | 228  | 483,78     |
| 2524 | 1     | 6         | 20/12/2018    | JOSE ALVES DOS SANTOS             | 1       | 228  | 407,36     |
| 2525 | 1     | 9         | 20/12/2018    | JOSE DAVID OLIVEIRA DO NASCIMENTO | 1       | 228  | 422,00     |
| 2526 | 1     | 9         | 20/12/2018    | JOSE DE ASSIS PEREIRA DOS SANTOS  | 1       | 228  | 1.077,34   |
| 2527 | 1     | 4         | 20/12/2018    | JOSE FRANCISCO RODRIGUES NETO     | 1       | 228  | 355,05     |
| 2528 | 1     | 40        | 20/12/2018    | JOSE LOPES DOS REIS               | 1       | 228  | 1.303,00   |
| 2529 | 1     | 13        | 20/12/2018    | JOSE MARIA LOPES DE AZEVEDO       | 1       | 228  | 520,83     |
| 2530 | 1     | 9         | 20/12/2018    | JOSE MENDES DE MORAIS NETO        | 1       | 228  | 412,40     |
| 2531 | 1     | 6         | 20/12/2018    | JOSE NILTON RIBEIRO DA SILVA      | 1       | 228  | 291,79     |
| 2532 | 1     | 7         | 20/12/2018    | JOSE ORLANDO SOUSA DA SILVA       | 1       | 228  | 500,78     |
| 2533 | 1     | 5         | 20/12/2018    | JOVAIR ARRUDA DE SOUSA            | 1       | 228  | 274,56     |
| 2534 | 1     | 9         | 20/12/2018    | JUAREZ SANTOS DA SILVA            | 1       | 228  | 420,50     |
| 2535 | 1     | 9         | 20/12/2018    | LIBERATO FERREIRA DOS SANTOS      | 1       | 228  | 776,28     |
| 2536 | 1     | 8         | 20/12/2018    | LOURIVAL CAMPELO DA COSTA         | 1       | 228  | 452,08     |
| 2537 | 1     | 5         | 20/12/2018    | LOURIVAN LINO ALVES               | 1       | 228  | 141,11     |
| 2538 | 1     | 9         | 20/12/2018    | LUAN COSTA DA SILVA               | 1       | 228  | 425,93     |
| 2539 | 1     | 9         | 20/12/2018    | LUCAS DE LIMA SOUSA               | 1       | 228  | 685,42     |
| 2540 | 1     | 10        | 20/12/2018    | LUCAS ELIEZER SILVA DOS SANTOS    | 1       | 228  | 495,23     |
| 2541 | 1     | 9         | 20/12/2018    | MAICON OLIVEIRA DE FRANCA         | 1       | 228  | 426,14     |
| 2542 | 1     | 8         | 20/12/2018    | MANOEL LUIS DA SILVA              | 1       | 228  | 687,45     |
| 2543 | 1     | 8         | 20/12/2018    | MARCELO AUGUSTO LEAL              | 1       | 228  | 1.016,16   |
| 2544 | 1     | 9         | 20/12/2018    | MARCELO CELESTINO CORREA SANTOS   | 1       | 228  | 716,37     |
| 2545 | 1     | 21        | 20/12/2018    | MARCOS ROBERTO VARGAS             | 1       | 228  | 1.492,28   |

| z    | Parc. | Documento | Dt. Pagamento | Discriminação                        | Empresa | Obra | Valor Pago |
|------|-------|-----------|---------------|--------------------------------------|---------|------|------------|
| 2546 | 1     | 17        | 20/12/2018    | MARCOS UELES COSTA DOS SANTOS        | 1       | 228  | 358,01     |
| 2547 | 1     | 9         | 20/12/2018    | MARCUS SILVANO TOMAZINI DE ALCANTARA | 1       | 228  | 1.130,46   |
| 2548 | 1     | 11        | 20/12/2018    | NILSON ASSIS DE JESUS                | 1       | 228  | 523,47     |
| 2549 | 1     | 4         | 20/12/2018    | NOEL PEREIRA DE OLIVEIRA             | 1       | 228  | 218,87     |
| 2550 | 1     | 72        | 20/12/2018    | OROSINO PEREIRA DA SILVA             | 1       | 228  | 1.390,08   |
| 2552 | 1     | 28        | 20/12/2018    | PAULO HENRIQUE DA SILVA              | 1       | 228  | 1.456,36   |
| 2553 | 1     | 5         | 20/12/2018    | PAULO PEREIRA RODRIGUES              | 1       | 228  | 180,18     |
| 2554 | 1     | 8         | 20/12/2018    | PAULO SILVA FERREIRA                 | 1       | 228  | 578,08     |
| 2555 | 1     | 6         | 20/12/2018    | PEDRO HENRIQUE RODRIGUES             | 1       | 228  | 308,84     |
| 2556 | 1     | 4         | 20/12/2018    | RAFAEL TAVARES CARRIJO               | 1       | 228  | 180,98     |
| 2557 | 1     | 7         | 20/12/2018    | RAIMUNDO LOURIVAL ARAUJO LIMA        | 1       | 228  | 567,32     |
| 1842 | 1     | 5         | 07/11/2018    | ADELSON PEREIRA RODRIGUES            | 1       | 228  | 2.219,00   |
| 1843 | 1     | 5         | 07/11/2018    | ADENILSON JOSE DE OLIVEIRA           | 1       | 228  | 2.340,00   |
| 1844 | 1     | 6         | 07/11/2018    | ADOLFO ALVES MENDES                  | 1       | 228  | 1.818,00   |
| 1845 | 1     | 30        | 07/11/2018    | AGUINALDO AGUIAR DA SILVA            | 1       | 228  | 4.232,00   |
| 1846 | 1     | 1         | 07/11/2018    | ALAFF CALDAS DE SOUSA                | 1       | 228  | 2.533,00   |
| 1847 | 1     | 1         | 07/11/2018    | ALEXANDRE SODRE SILVA                | 1       | 228  | 795,00     |
| 1848 | 1     | 5         | 07/11/2018    | ALISSON PAULO DA SILVA               | 1       | 228  | 1.892,00   |
| 1849 | 1     | 61        | 07/11/2018    | ANTONIO ALFREDO FRANCISCO FILHO      | 1       | 228  | 2.742,00   |
| 1850 | 1     | 36        | 07/11/2018    | ANTONIO AMERICO FERREIRA JUNIOR      | 1       | 228  | 3.498,00   |
| 1851 | 1     | 7         | 07/11/2018    | ANTONIO OLIMPIO DE MACEDO            | 1       | 228  | 2.052,00   |
| 1852 | 1     | 6         | 07/11/2018    | ANTONIO RAIMUNDO DIAS DA SILVA       | 1       | 228  | 1.417,00   |
| 1853 | 1     | 6         | 07/11/2018    | ANTONIO REGINALDO DA SILVA           | 1       | 228  | 1.327,00   |
| 1854 | 1     | 14        | 07/11/2018    | ARIOSVALDO DE OLIVEIRA SANTOS        | 1       | 228  | 3.916,00   |
| 1855 | 1     | 63        | 07/11/2018    | ARNALDO DE BRITO LEITE               | 1       | 228  | 2.254,00   |
| 1856 | 1     | 6         | 07/11/2018    | ATAIDE NONATO LEAL                   | 1       | 228  | 3.863,00   |
| 1857 | 1     | 5         | 07/11/2018    | ATARCISIO HENRIQUE DE LIMA           | 1       | 228  | 2.196,00   |
| 1858 | 1     | 21        | 07/11/2018    | BENIVALDO ALVES DA SILVA             | 1       | 228  | 2.437,00   |
| 1859 | 1     | 1         | 07/11/2018    | CARLOS ALBERTO BORGES                | 1       | 228  | 1.837,00   |
| 1860 | 1     | 5         | 07/11/2018    | CASSIMIRO PEREIRA DOS SANTOS NETO    | 1       | 228  | 1.942,00   |
| 1861 | 1     | 1         | 07/11/2018    | CLEZIO LIMA SOUSA                    | 1       | 228  | 1.093,00   |
| 1862 | 1     | 2         | 07/11/2018    | DANILO COIMBRA DA SILVA              | 1       | 228  | 1.542,00   |
| 1863 | 1     | 2         | 16/11/2018    | DENILSON ARIEL CABOCCLO DE SOUZA     | 1       | 228  | 1.015,00   |
| 1864 | 1     | 6         | 07/11/2018    | DIOGO ALVES DA CONCEICAO             | 1       | 228  | 2.270,00   |
| 1866 | 1     | 22        | 07/11/2018    | DIVINO OTAVIANO DE SOUZA             | 1       | 228  | 2.100,00   |
| 1867 | 1     | 6         | 07/11/2018    | DOUGLAS SILVA SANTOS                 | 1       | 228  | 1.170,00   |
| 1868 | 1     | 3         | 07/11/2018    | EDILSON DOS REIS ROCHA               | 1       | 228  | 1.952,00   |
| 1869 | 1     | 2         | 07/11/2018    | EDILSON SAS DA SILVA                 | 1       | 228  | 1.372,00   |
| 1870 | 1     | 5         | 07/11/2018    | EDSON APARECIDO SOUZA SANTOS         | 1       | 228  | 2.036,00   |
| 1871 | 1     | 3         | 07/11/2018    | EMANUEL NETO GALVAO DOS SANTOS       | 1       | 228  | 354,00     |
| 1872 | 1     | 6         | 07/11/2018    | EMERSON RODRIGUES PINHEIRO           | 1       | 228  | 3.782,00   |
| 1873 | 1     | 1         | 07/11/2018    | ERENILTON DO NASCIMENTO              | 1       | 228  | 377,00     |
| 1874 | 1     | 1         | 07/11/2018    | ERNANE GOMES DAS NEVES               | 1       | 228  | 1.396,00   |
| 1875 | 1     | 4         | 07/11/2018    | EUDURVAL RODRIGUES SOUSA             | 1       | 228  | 1.156,00   |
| 1876 | 1     | 3         | 07/11/2018    | FABIO CORDEIRO                       | 1       | 228  | 1.337,00   |
| 1877 | 1     | 6         | 07/11/2018    | FERNANDO DO CARMO SILVA              | 1       | 228  | 1.302,00   |
| 1878 | 1     | 46        | 07/11/2018    | FERNANDO HENRIQUE BARBOSA ARAUJO     | 1       | 228  | 2.198,00   |
| 1879 | 1     | 4         | 07/11/2018    | FRANCINALDO NONATO LEAL              | 1       | 228  | 2.653,00   |
| 1881 | 1     | 5         | 07/11/2018    | FRANCISCO MARCIO DA SILVA            | 1       | 228  | 506,00     |
| 1882 | 1     | 6         | 07/11/2018    | FRANCISCO SOUSA SILVA                | 1       | 228  | 1.288,00   |
| 1883 | 1     | 1         | 07/11/2018    | GABRIEL SODRE SILVA                  | 1       | 228  | 897,00     |
| 1884 | 1     | 6         | 07/11/2018    | GEOVANE DOS SANTOS BARROS            | 1       | 228  | 1.442,00   |
| 1885 | 1     | 5         | 07/11/2018    | GILVANIA SANTOS SILVA                | 1       | 228  | 2.594,00   |
| 1886 | 1     | 5         | 07/11/2018    | GLEIDSON NUNES BATISTA               | 1       | 228  | 2.632,00   |
| 1887 | 1     | 3         | 07/11/2018    | GLENDESON ALVES FEITOSA              | 1       | 228  | 1.227,00   |
| 1891 | 1     | 4         | 07/11/2018    | IRNAU SICI SILVA                     | 1       | 228  | 1.209,00   |
| 1892 | 1     | 6         | 07/11/2018    | IVALDO JOAQUIM DO NASCIMENTO         | 1       | 228  | 563,00     |
| 1893 | 1     | 39        | 07/11/2018    | JAIME MAXIMO DA SILVA                | 1       | 228  | 5.838,00   |
| 1894 | 1     | 1         | 07/11/2018    | JEFFERSON DA SILVA LIMA              | 1       | 228  | 1.327,00   |
| 1895 | 1     | 3         | 07/11/2018    | JEFFERSON DE OLIVEIRA GOMES          | 1       | 228  | 1.375,00   |
| 1897 | 1     | 1         | 07/11/2018    | JHONATA VITOR BARBOSA FONTENELE      | 1       | 228  | 1.285,00   |
| 1898 | 1     | 6         | 07/11/2018    | JOACY RODRIGUES PEREIRA              | 1       | 228  | 2.765,00   |
| 1899 | 1     | 6         | 07/11/2018    | JOAO BATISTA BASTOS FERREIRA         | 1       | 228  | 2.345,00   |
| 1900 | 1     | 4         | 07/11/2018    | JOAO DE DEUS COSTA FILHO             | 1       | 228  | 1.474,00   |
| 1901 | 1     | 27        | 07/11/2018    | JOAO DE DEUS DE BRITO                | 1       | 228  | 2.755,00   |
| 1902 | 1     | 2         | 07/11/2018    | JOAO DIVINO DIAS                     | 1       | 228  | 1.742,00   |
| 1903 | 1     | 6         | 07/11/2018    | JOEL PIAU DAS NEVES                  | 1       | 228  | 2.482,00   |
| 1904 | 1     | 8         | 07/11/2018    | JORGE LUIZ ALVES DA SILVA            | 1       | 228  | 670,00     |
| 1905 | 1     | 3         | 07/11/2018    | JOSE ALVES DOS SANTOS                | 1       | 228  | 2.248,00   |
| 1906 | 1     | 6         | 07/11/2018    | JOSE DAVID OLIVEIRA DO NASCIMENTO    | 1       | 228  | 1.445,00   |
| 1907 | 1     | 6         | 07/11/2018    | JOSE DE ASSIS PEREIRA DOS SANTOS     | 1       | 228  | 3.328,00   |
| 1908 | 1     | 1         | 07/11/2018    | JOSE FRANCISCO RODRIGUES NETO        | 1       | 228  | 2.453,00   |
| 1909 | 1     | 37        | 07/11/2018    | JOSE LOPES DOS REIS                  | 1       | 228  | 2.840,00   |
| 1910 | 1     | 10        | 07/11/2018    | JOSE MARIA LOPES DE AZEVEDO          | 1       | 228  | 1.501,00   |
| 1911 | 1     | 6         | 07/11/2018    | JOSE MENDES DE MORAIS NETO           | 1       | 228  | 1.154,00   |
| 1912 | 1     | 3         | 07/11/2018    | JOSE NILTON RIBEIRO DA SILVA         | 1       | 228  | 1.247,00   |

| z    | Parc. | Documento | Dt. Pagamento | Discriminação                           | Empresa | Obra | Valor Pago |
|------|-------|-----------|---------------|---|---------|------|------------|
| 1913 | 1     | 4         | 07/11/2018    | JOSE ORLANDO SOUSA DA SILVA             | 1       | 228  | 1.784,00   |
| 1914 | 1     | 9         | 07/11/2018    | JOSIEL VERAS DE OLIVEIRA                | 1       | 228  | 2.744,00   |
| 1915 | 1     | 2         | 07/11/2018    | JOVAIR ARRUDA DE SOUSA                  | 1       | 228  | 1.978,00   |
| 1916 | 1     | 6         | 07/11/2018    | JUAREZ SANTOS DA SILVA                  | 1       | 228  | 1.214,00   |
| 1917 | 1     | 4         | 07/11/2018    | LAYANNA OLIVEIRA DOS SANTOS             | 1       | 228  | 954,00     |
| 1918 | 1     | 6         | 07/11/2018    | LIBERATO FERREIRA DOS SANTOS            | 1       | 228  | 2.370,00   |
| 1919 | 1     | 5         | 07/11/2018    | LOURIVAL CAMPELO DA COSTA               | 1       | 228  | 1.471,00   |
| 1920 | 1     | 2         | 07/11/2018    | LOURIVAN LINO ALVES                     | 1       | 228  | 1.406,00   |
| 1921 | 1     | 6         | 07/11/2018    | LUAN COSTA DA SILVA                     | 1       | 228  | 1.411,00   |
| 1922 | 1     | 6         | 07/11/2018    | LUCAS DE LIMA SOUSA                     | 1       | 228  | 2.366,00   |
| 1923 | 1     | 7         | 07/11/2018    | LUCAS ELIEZER SILVA DOS SANTOS          | 1       | 228  | 1.132,00   |
| 1924 | 1     | 6         | 07/11/2018    | MAICON OLIVEIRA DE FRANCA               | 1       | 228  | 1.216,00   |
| 1925 | 1     | 5         | 07/11/2018    | MANOEL LUIS DA SILVA                    | 1       | 228  | 2.335,00   |
| 1926 | 1     | 5         | 07/11/2018    | MARCELO AUGUSTO LEAL                    | 1       | 228  | 3.777,00   |
| 1927 | 1     | 14        | 07/11/2018    | MARCOS UELES COSTA DOS SANTOS           | 1       | 228  | 1.874,00   |
| 1928 | 1     | 6         | 07/11/2018    | MARCUS SILVANO TOMAZINI DE ALCANTARA    | 1       | 228  | 3.407,00   |
| 1929 | 1     | 5         | 07/11/2018    | MARCUS VINICIUS SOARES RODRIGUES        | 1       | 228  | 954,00     |
| 1931 | 1     | 8         | 07/11/2018    | NILSON ASSIS DE JESUS                   | 1       | 228  | 1.003,00   |
| 1932 | 1     | 1         | 07/11/2018    | NOEL PEREIRA DE OLIVEIRA                | 1       | 228  | 815,00     |
| 1933 | 1     | 3         | 07/11/2018    | OLAVIO DAVID DA SILVA                   | 1       | 228  | 2.459,00   |
| 1934 | 1     | 70        | 07/11/2018    | OROSINO PEREIRA DA SILVA                | 1       | 228  | 3.767,00   |
| 1935 | 1     | 3         | 07/11/2018    | OTACILIO JOSE DA CUNHA                  | 1       | 228  | 1.781,00   |
| 1937 | 1     | 25        | 07/11/2018    | PAULO HENRIQUE DA SILVA                 | 1       | 228  | 5.089,00   |
| 1938 | 1     | 2         | 07/11/2018    | PAULO PEREIRA RODRIGUES                 | 1       | 228  | 1.241,00   |
| 1939 | 1     | 5         | 07/11/2018    | PAULO SILVA FERREIRA                    | 1       | 228  | 1.992,00   |
| 1940 | 1     | 3         | 07/11/2018    | PEDRO HENRIQUE RODRIGUES                | 1       | 228  | 1.355,00   |
| 1941 | 1     | 1         | 07/11/2018    | RAFAEL TAVARES CARRIJO                  | 1       | 228  | 1.067,00   |
| 1942 | 1     | 4         | 07/11/2018    | RAIMUNDO LOURIVAL ARAUJO LIMA           | 1       | 228  | 2.348,00   |
| 1052 | 1     | 4         | 24/08/2018    | LUIZ MAR PIRES GONCALVES                | 1       | 228  | 2.269,42   |
| 11   | 1     | 39        | 20/06/2018    | FRANCISCO PEREIRA DE MORAIS             | 1       | 228  | 1.108,00   |
| 934  | 1     | 4         | 09/08/2018    | EDSON JOSE DE LIMA                      | 1       | 228  | 1.889,79   |
| 935  | 1     | 4         | 09/08/2018    | ERANIS LEANDRO DE PAULA                 | 1       | 228  | 2.019,89   |
| 936  | 1     | 3         | 09/08/2018    | ZENILDO DAMASCENO BRITO                 | 1       | 228  | 553,38     |
| 977  | 1     | 3         | 20/08/2018    | CICERO GONCALVES DOS SANTOS             | 1       | 228  | 750,00     |
| 453  | 1     | 1         | 10/07/2018    | VERTER DA SILVA NASCIMENTO              | 1       | 228  | 1.207,00   |
| 454  | 1     | 2         | 05/07/2018    | WANDERLEY MEDEIROS                      | 1       | 228  | 1.920,00   |
| 1585 | 1     | 4         | 05/10/2018    | VERTER DA SILVA NASCIMENTO              | 1       | 228  | 2.156,00   |
| 1586 | 1     | 5         | 05/10/2018    | WANDERLEY MEDEIROS                      | 1       | 228  | 2.161,00   |
| 1590 | 1     | 1         | 05/10/2018    | WILSON SANTOS DA SILVA                  | 1       | 228  | 817,00     |
| 1503 | 1     | 3         | 04/10/2018    | DIONIZIO PEREIRA DA SILVA               | 1       | 228  | 1.205,00   |
| 1516 | 1     | 6         | 05/10/2018    | FRANCISCO DE ASSIS RODRIGUES DOS SANTOS | 1       | 228  | 894,00     |
| 1524 | 1     | 3         | 05/10/2018    | HILTON JUNIOR DOS SANTOS DE OLIVEIRA    | 1       | 228  | 1.244,00   |
| 1525 | 1     | 16        | 05/10/2018    | INVALDO SARDINHA DA COSTA               | 1       | 228  | 2.070,00   |
| 1530 | 1     | 5         | 05/10/2018    | JEWANDERSON RAFAEL FERREIRA DE SOUZA    | 1       | 228  | 1.763,00   |
| 1562 | 1     | 4         | 05/10/2018    | MURCIO FERREIRA DOS SANTOS              | 1       | 228  | 2.054,00   |
| 1239 | 1     | 3         | 06/09/2018    | VERTER DA SILVA NASCIMENTO              | 1       | 228  | 1.850,00   |
| 1240 | 1     | 4         | 06/09/2018    | WANDERLEY MEDEIROS                      | 1       | 228  | 1.726,00   |
| 103  | 1     | 1         | 06/06/2018    | TERISLAN COSTA DE SOUSA                 | 1       | 228  | 659,00     |
| 106  | 1     | 1         | 06/06/2018    | WANDERLEY MEDEIROS                      | 1       | 228  | 849,00     |
| 1159 | 1     | 2         | 05/09/2018    | DIONIZIO PEREIRA DA SILVA               | 1       | 228  | 1.127,00   |
| 1172 | 1     | 5         | 06/09/2018    | FRANCISCO DE ASSIS RODRIGUES DOS SANTOS | 1       | 228  | 829,00     |
| 1180 | 1     | 2         | 06/09/2018    | HILTON JUNIOR DOS SANTOS DE OLIVEIRA    | 1       | 228  | 1.111,00   |
| 1181 | 1     | 15        | 06/09/2018    | INVALDO SARDINHA DA COSTA               | 1       | 228  | 1.704,00   |
| 1186 | 1     | 4         | 06/09/2018    | JEWANDERSON RAFAEL FERREIRA DE SOUZA    | 1       | 228  | 1.967,00   |
| 1217 | 1     | 3         | 06/09/2018    | MURCIO FERREIRA DOS SANTOS              | 1       | 228  | 1.955,00   |
| 419  | 1     | 2         | 05/07/2018    | JEWANDERSON RAFAEL FERREIRA DE SOUZA    | 1       | 228  | 1.874,00   |
| 443  | 1     | 1         | 10/07/2018    | MURCIO FERREIRA DOS SANTOS              | 1       | 228  | 1.234,00   |
| 73   | 1     | 12        | 05/06/2018    | INVALDO SARDINHA DA COSTA               | 1       | 228  | 1.936,00   |
| 78   | 1     | 1         | 06/06/2018    | JEWANDERSON RAFAEL FERREIRA DE SOUZA    | 1       | 228  | 1.209,00   |
| 846  | 1     | 1         | 06/08/2018    | DIONIZIO PEREIRA DA SILVA               | 1       | 228  | 783,00     |
| 862  | 1     | 1         | 07/08/2018    | HILTON JUNIOR DOS SANTOS DE OLIVEIRA    | 1       | 228  | 867,00     |
| 866  | 1     | 3         | 07/08/2018    | JEWANDERSON RAFAEL FERREIRA DE SOUZA    | 1       | 228  | 1.921,00   |
| 891  | 1     | 2         | 07/08/2018    | MURCIO FERREIRA DOS SANTOS              | 1       | 228  | 1.792,00   |
| 903  | 1     | 2         | 07/08/2018    | VERTER DA SILVA NASCIMENTO              | 1       | 228  | 1.808,00   |
| 904  | 1     | 3         | 07/08/2018    | WANDERLEY MEDEIROS                      | 1       | 228  | 1.782,00   |
| 2346 | 1     | 8         | 06/12/2018    | WANDERLEY MEDEIROS                      | 1       | 228  | 1.699,00   |
| 2348 | 1     | 4         | 06/12/2018    | WILSON SANTOS DA SILVA                  | 1       | 228  | 1.307,00   |
| 1954 | 1     | 6         | 07/11/2018    | WANDERLEY MEDEIROS                      | 1       | 228  | 2.260,00   |
| 1958 | 1     | 2         | 07/11/2018    | WILSON SANTOS DA SILVA                  | 1       | 228  | 1.753,00   |
| 2567 | 1     | 9         | 20/12/2018    | WANDERLEY MEDEIROS                      | 1       | 228  | 673,30     |
| 2569 | 1     | 5         | 20/12/2018    | WILSON SANTOS DA SILVA                  | 1       | 228  | 251,67     |
| 2830 | 1     | 8         | 24/12/2018    | DIONIZIO PEREIRA DA SILVA               | 1       | 228  | 655,00     |
| 2852 | 1     | 10        | 24/12/2018    | WANDERLEY MEDEIROS                      | 1       | 228  | 1.140,00   |
| 2854 | 1     | 6         | 24/12/2018    | WILSON SANTOS DA SILVA                  | 1       | 228  | 831,00     |
| 2280 | 1     | 9         | 06/12/2018    | FRANCISCO DE ASSIS RODRIGUES DOS SANTOS | 1       | 228  | 867,00     |
| 2287 | 1     | 6         | 06/12/2018    | HILTON JUNIOR DOS SANTOS DE OLIVEIRA    | 1       | 228  | 1.165,00   |

| z    | Parc. | Documento | Dt. Pagamento | Discriminação                           | Empresa | Obra | Valor Pago |
|------|-------|-----------|---------------|---|---------|------|------------|
| 2288 | 1     | 19        | 06/12/2018    | INIVALDO SARDINHA DA COSTA              | 1       | 228  | 1.630,00   |
| 2293 | 1     | 8         | 06/12/2018    | JEWANDERSON RAFAEL FERREIRA DE SOUZA    | 1       | 228  | 1.159,00   |
| 2102 | 1     | 6         | 07/12/2018    | MURCIO FERREIRA DOS SANTOS              | 1       | 228  | 3.689,80   |
| 2167 | 1     | 5         | 30/11/2018    | DIONIZIO PEREIRA DA SILVA               | 1       | 228  | 268,81     |
| 2178 | 1     | 8         | 30/11/2018    | FRANCISCO DE ASSIS RODRIGUES DOS SANTOS | 1       | 228  | 481,43     |
| 2185 | 1     | 5         | 30/11/2018    | HILTON JUNIOR DOS SANTOS DE OLIVEIRA    | 1       | 228  | 294,08     |
| 2186 | 1     | 18        | 30/11/2018    | INIVALDO SARDINHA DA COSTA              | 1       | 228  | 929,64     |
| 2191 | 1     | 7         | 30/11/2018    | JEWANDERSON RAFAEL FERREIRA DE SOUZA    | 1       | 228  | 665,26     |
| 2238 | 1     | 7         | 03/12/2018    | WANDERLEY MEDEIROS                      | 1       | 228  | 600,68     |
| 2241 | 1     | 3         | 30/11/2018    | WILSON SANTOS DA SILVA                  | 1       | 228  | 169,14     |
| 2267 | 1     | 6         | 06/12/2018    | DIONIZIO PEREIRA DA SILVA               | 1       | 228  | 1.262,00   |
| 2861 | 1     | 8         | 24/12/2018    | HILTON JUNIOR DOS SANTOS DE OLIVEIRA    | 1       | 228  | 696,00     |
| 2906 | 1     | 11        | 02/01/2019    | FRANCISCO DE ASSIS RODRIGUES DOS SANTOS | 1       | 228  | 419,57     |
| 2911 | 1     | 10        | 02/01/2019    | JEWANDERSON RAFAEL FERREIRA DE SOUZA    | 1       | 228  | 2.868,81   |
| 2991 | 1     | 74        | 29/01/2019    | LAZARO RICHARD MAIS                     | 1       | 228  | 500,00     |
| 2490 | 1     | 7         | 20/12/2018    | DIONIZIO PEREIRA DA SILVA               | 1       | 228  | 345,17     |
| 2503 | 1     | 10        | 20/12/2018    | FRANCISCO DE ASSIS RODRIGUES DOS SANTOS | 1       | 228  | 492,93     |
| 2510 | 1     | 7         | 20/12/2018    | HILTON JUNIOR DOS SANTOS DE OLIVEIRA    | 1       | 228  | 357,65     |
| 2515 | 1     | 9         | 20/12/2018    | JEWANDERSON RAFAEL FERREIRA DE SOUZA    | 1       | 228  | 672,57     |
| 1829 | 1     | 5         | 05/11/2018    | VERTER DA SILVA NASCIMENTO              | 1       | 228  | 1.650,33   |
| 1865 | 1     | 4         | 07/11/2018    | DIONIZIO PEREIRA DA SILVA               | 1       | 228  | 1.164,00   |
| 1880 | 1     | 7         | 07/11/2018    | FRANCISCO DE ASSIS RODRIGUES DOS SANTOS | 1       | 228  | 1.321,00   |
| 1889 | 1     | 4         | 07/11/2018    | HILTON JUNIOR DOS SANTOS DE OLIVEIRA    | 1       | 228  | 1.398,00   |
| 1890 | 1     | 17        | 07/11/2018    | INIVALDO SARDINHA DA COSTA              | 1       | 228  | 2.404,00   |
| 1896 | 1     | 6         | 07/11/2018    | JEWANDERSON RAFAEL FERREIRA DE SOUZA    | 1       | 228  | 2.380,00   |
| 1930 | 1     | 5         | 07/11/2018    | MURCIO FERREIRA DOS SANTOS              | 1       | 228  | 1.876,00   |
| 1523 | 1     | 29        | 04/10/2018    | GONCALO MOURA FE RIBEIRO                | 1       | 228  | 3.298,00   |
| 1179 | 1     | 28        | 05/09/2018    | GONCALO MOURA FE RIBEIRO                | 1       | 228  | 3.299,00   |
| 416  | 1     | 26        | 05/07/2018    | GONCALO MOURA FE RIBEIRO                | 1       | 228  | 3.299,00   |
| 72   | 1     | 25        | 06/06/2018    | GONCALO MOURA FE RIBEIRO                | 1       | 228  | 2.604,00   |
| 861  | 1     | 27        | 06/08/2018    | GONCALO MOURA FE RIBEIRO                | 1       | 228  | 3.298,00   |
| 2286 | 1     | 32        | 06/12/2018    | GONCALO MOURA FE RIBEIRO                | 1       | 228  | 3.242,00   |
| 1888 | 1     | 30        | 07/11/2018    | GONCALO MOURA FE RIBEIRO                | 1       | 228  | 3.242,00   |
| 1731 | 1     | 465926    | 15/10/2018    | INSTITUTO EUVALDO LODI GOIANIA - IEL    | 1       | 228  | 190,80     |
| 1418 | 1     | 4523158   | 17/09/2018    | INSTITUTO EUVALDO LODI GOIANIA - IEL    | 1       | 228  | 283,02     |
| 2371 | 1     | 479478    | 14/12/2018    | INSTITUTO EUVALDO LODI GOIANIA - IEL    | 1       | 228  | 190,80     |
| 543  | 1     | 445695    | 16/07/2018    | INSTITUTO EUVALDO LODI GOIANIA - IEL    | 1       | 228  | 120,84     |
| 1970 | 1     | 4523159   | 16/11/2018    | INSTITUTO EUVALDO LODI GOIANIA - IEL    | 1       | 228  | 190,80     |
| 3013 | 1     | 505107    | 15/04/2019    | INSTITUTO EUVALDO LODI GOIANIA - IEL    | 1       | 228  | 195,00     |
| 955  | 1     | 4523157   | 15/08/2018    | INSTITUTO EUVALDO LODI GOIANIA - IEL    | 1       | 228  | 95,40      |
| 897  | 1     | 38        | 08/08/2018    | ROBERTO RESENDE PRATA                   | 1       | 228  | 3.270,00   |
| 1230 | 1     | 39        | 10/09/2018    | ROBERTO RESENDE PRATA                   | 1       | 228  | 3.271,00   |
| 1576 | 1     | 40        | 05/10/2018    | ROBERTO RESENDE PRATA                   | 1       | 228  | 3.270,00   |
| 1945 | 1     | 41        | 07/11/2018    | ROBERTO RESENDE PRATA                   | 1       | 228  | 3.241,00   |
| 2339 | 1     | 42        | 06/12/2018    | ROBERTO RESENDE PRATA                   | 1       | 228  | 3.242,00   |
| 98   | 1     | 44        | 07/01/2019    | ROBERTO RESENDE PRATA                   | 1       | 228A | 3.242,00   |
| 208  | 1     | 45        | 06/02/2019    | ROBERTO RESENDE PRATA                   | 1       | 228A | 3.374,00   |
| 296  | 1     | 46        | 15/02/2019    | ROBERTO RESENDE PRATA                   | 1       | 228A | 7.373,96   |

| 7.6 Pagamentos externos que não aparecem no UAU |   |   |   |  |   |   | 217.983,25 |
|---|---|---|---|--|---|---|------------|
| -   | - | - | - | PAGAMENTOS EXTERNOS REALIZADOS PELO FINA | - | - | 217.983,25 |

**8 - Custos com Alimentação - Jardins Nápoles e Bolonha (228 / 229)**

|                        |  |  |  |  |  |  | Total | 366.548,50        |
|------------------------|--|--|--|--|--|--|-------|-------------------|
| <b>8.1 Alimentação</b> |  |  |  |  |  |  |       | <b>366.548,50</b> |

|      |   |     |            |                               |   |      |           |
|------|---|-----|------------|-------------------------------|---|------|-----------|
| 111  | 1 | 17  | 21/02/2019 | BAR E RESTAURANTE CANTO VERDE | 1 | 228A | 3.510,00  |
| 885  | 1 | 280 | 26/06/2019 | REAL NUTRI ALIMENTACAO LTDA   | 1 | 228A | 310,00    |
| 239  | 1 | 15  | 23/01/2019 | BAR E RESTAURANTE CANTO VERDE | 1 | 228A | 1.530,00  |
| 791  | 1 | 273 | 13/05/2019 | REAL NUTRI ALIMENTACAO LTDA   | 1 | 228A | 5.647,50  |
| 584  | 1 | 19  | 28/03/2019 | BAR E RESTAURANTE CANTO VERDE | 1 | 228A | 2.230,00  |
| 638  | 1 | 263 | 11/04/2019 | REAL NUTRI ALIMENTACAO LTDA   | 1 | 228A | 11.457,00 |
| 638  | 1 | 263 | 11/04/2019 | REAL NUTRI ALIMENTACAO LTDA   | 1 | 228A | 2.841,00  |
| 664  | 1 | 20  | 11/04/2019 | BAR E RESTAURANTE CANTO VERDE | 1 | 228A | 2.990,00  |
| 502  | 1 | 18  | 20/03/2019 | BAR E RESTAURANTE CANTO VERDE | 1 | 228A | 3.280,00  |
| 407  | 1 | 245 | 11/03/2019 | REAL NUTRI ALIMENTACAO LTDA   | 1 | 228A | 13.794,00 |
| 407  | 1 | 245 | 11/03/2019 | REAL NUTRI ALIMENTACAO LTDA   | 1 | 228A | 3.807,00  |
| 453  | 1 | 232 | 11/02/2019 | REAL NUTRI ALIMENTACAO LTDA   | 1 | 228A | 14.411,50 |
| 453  | 1 | 232 | 11/02/2019 | REAL NUTRI ALIMENTACAO LTDA   | 1 | 228A | 4.104,00  |
| 544  | 1 | 16  | 15/02/2019 | BAR E RESTAURANTE CANTO VERDE | 1 | 228A | 4.120,00  |
| 22   | 1 | 216 | 16/01/2019 | REAL NUTRI ALIMENTACAO LTDA   | 1 | 228A | 22.189,00 |
| 1633 | 1 | 167 | 11/10/2018 | REAL NUTRI ALIMENTACAO LTDA   | 1 | 228  | 37.186,00 |
| 1634 | 1 | 9   | 17/10/2018 | BAR E RESTAURANTE CANTO VERDE | 1 | 228  | 3.770,00  |
| 1728 | 1 | 10  | 23/10/2018 | BAR E RESTAURANTE CANTO VERDE | 1 | 228  | 3.410,00  |

| z    | Parc. | Documento | Dt. Pagamento | Discriminação                 | Empresa | Obra | Valor Pago |
|------|-------|-----------|---------------|-------------------------------|---------|------|------------|
| 1406 | 1     | 8         | 26/09/2018    | BAR E RESTAURANTE CANTO VERDE | 1       | 228  | 3.570,00   |
| 1302 | 1     | 153       | 13/09/2018    | REAL NUTRI ALIMENTACAO LTDA   | 1       | 228  | 36.170,00  |
| 183  | 1     | 131       | 20/06/2018    | REAL NUTRI ALIMENTACAO LTDA   | 1       | 228  | 11.963,00  |
| 189  | 1     | 1         | 21/06/2018    | BAR E RESTAURANTE CANTO VERDE | 1       | 228  | 2.380,00   |
| 1120 | 1     | 7         | 04/09/2018    | BAR E RESTAURANTE CANTO VERDE | 1       | 228  | 3.390,00   |
| 257  | 1     | 2         | 02/07/2018    | BAR E RESTAURANTE CANTO VERDE | 1       | 228  | 1.840,00   |
| 654  | 1     | 4         | 24/07/2018    | BAR E RESTAURANTE CANTO VERDE | 1       | 228  | 3.070,00   |
| 909  | 1     | 144       | 13/08/2018    | REAL NUTRI ALIMENTACAO LTDA   | 1       | 228  | 32.808,00  |
| 763  | 1     | 5         | 06/08/2018    | BAR E RESTAURANTE CANTO VERDE | 1       | 228  | 2.340,00   |
| 485  | 1     | 3         | 10/07/2018    | BAR E RESTAURANTE CANTO VERDE | 1       | 228  | 2.610,00   |
| 613  | 1     | 1         | 16/07/2018    | REAL NUTRI ALIMENTACAO LTDA   | 1       | 228  | 28.116,50  |
| 2361 | 1     | 193       | 13/12/2018    | REAL NUTRI ALIMENTACAO LTDA   | 1       | 228  | 33.028,50  |
| 2362 | 1     | 13        | 11/12/2018    | BAR E RESTAURANTE CANTO VERDE | 1       | 228  | 4.100,00   |
| 1978 | 1     | 177       | 12/11/2018    | REAL NUTRI ALIMENTACAO LTDA   | 1       | 228  | 46.145,50  |
| 2058 | 1     | 12        | 23/11/2018    | BAR E RESTAURANTE CANTO VERDE | 1       | 228  | 3.650,00   |
| 2864 | 1     | 14        | 28/12/2018    | BAR E RESTAURANTE CANTO VERDE | 1       | 228  | 4.130,00   |
| 1835 | 1     | 11        | 08/11/2018    | BAR E RESTAURANTE CANTO VERDE | 1       | 228  | 4.200,00   |
| 1065 | 1     | 6         | 24/08/2018    | BAR E RESTAURANTE CANTO VERDE | 1       | 228  | 2.450,00   |

**9 - Custos Indiretos - Jardins Nápoles e Bolonha (228 / 229)**

**Total 534.603,83**

**9.1 Alojamentos (Água Energia e Aluguel)**

**32.904,02**

|      |    |               |            |   |   |      |          |
|------|----|---------------|------------|---|---|------|----------|
| 247  | 2  | 203000120197  | 24/01/2019 | AGENCIA DE SANEAMENTO DE SENADOR CANEDO | 1 | 228A | 17,74    |
| 247  | 3  | 203000120197  | 24/01/2019 | AGENCIA DE SANEAMENTO DE SENADOR CANEDO | 1 | 228A | 17,02    |
| 247  | 4  | 203000120197  | 24/01/2019 | AGENCIA DE SANEAMENTO DE SENADOR CANEDO | 1 | 228A | 17,02    |
| 247  | 5  | 203000120197  | 24/01/2019 | AGENCIA DE SANEAMENTO DE SENADOR CANEDO | 1 | 228A | 16,69    |
| 247  | 6  | 203000120197  | 24/01/2019 | AGENCIA DE SANEAMENTO DE SENADOR CANEDO | 1 | 228A | 16,88    |
| 135  | 2  | 112019        | 23/01/2019 | AGENCIA DE SANEAMENTO DE SENADOR CANEDO | 1 | 228A | 41,08    |
| 135  | 3  | 112019        | 23/01/2019 | AGENCIA DE SANEAMENTO DE SENADOR CANEDO | 1 | 228A | 17,51    |
| 600  | 1  | 112023        | 27/03/2019 | AGENCIA DE SANEAMENTO DE SENADOR CANEDO | 1 | 228A | 41,83    |
| 604  | 1  | 112021        | 27/03/2019 | AGENCIA DE SANEAMENTO DE SENADOR CANEDO | 1 | 228A | 126,56   |
| 605  | 1  | 112020        | 27/03/2019 | AGENCIA DE SANEAMENTO DE SENADOR CANEDO | 1 | 228A | 129,09   |
| 606  | 1  | 112022        | 27/03/2019 | AGENCIA DE SANEAMENTO DE SENADOR CANEDO | 1 | 228A | 99,13    |
| 607  | 1  | 112024        | 27/03/2019 | AGENCIA DE SANEAMENTO DE SENADOR CANEDO | 1 | 228A | 20,05    |
| 608  | 1  | 112025        | 27/03/2019 | AGENCIA DE SANEAMENTO DE SENADOR CANEDO | 1 | 228A | 17,02    |
| 6    | 1  | 203000120196  | 20/02/2019 | AGENCIA DE SANEAMENTO DE SENADOR CANEDO | 1 | 228A | 23,73    |
| 107  | 1  | 179170120192  | 21/02/2019 | AGENCIA DE SANEAMENTO DE SENADOR CANEDO | 1 | 228A | 37,60    |
| 108  | 1  | 157850120195  | 21/02/2019 | AGENCIA DE SANEAMENTO DE SENADOR CANEDO | 1 | 228A | 17,02    |
| 1628 | 1  | 111120        | 10/10/2018 | AGENCIA DE SANEAMENTO DE SENADOR CANEDO | 1 | 228  | 19,86    |
| 1629 | 1  | 111121        | 10/10/2018 | AGENCIA DE SANEAMENTO DE SENADOR CANEDO | 1 | 228  | 93,87    |
| 188  | 1  | 111111        | 20/06/2018 | AGENCIA DE SANEAMENTO DE SENADOR CANEDO | 1 | 228  | 52,18    |
| 775  | 1  | 111112        | 06/08/2018 | AGENCIA DE SANEAMENTO DE SENADOR CANEDO | 1 | 228  | 141,84   |
| 910  | 1  | 111113        | 07/08/2018 | AGENCIA DE SANEAMENTO DE SENADOR CANEDO | 1 | 228  | 41,08    |
| 950  | 1  | 111115        | 13/08/2018 | AGENCIA DE SANEAMENTO DE SENADOR CANEDO | 1 | 228  | 17,74    |
| 951  | 1  | 111114        | 13/08/2018 | AGENCIA DE SANEAMENTO DE SENADOR CANEDO | 1 | 228  | 17,02    |
| 969  | 1  | 111116        | 20/08/2018 | AGENCIA DE SANEAMENTO DE SENADOR CANEDO | 1 | 228  | 41,90    |
| 1061 | 1  | 111117        | 27/08/2018 | AGENCIA DE SANEAMENTO DE SENADOR CANEDO | 1 | 228  | 131,71   |
| 1062 | 1  | 111118        | 27/08/2018 | AGENCIA DE SANEAMENTO DE SENADOR CANEDO | 1 | 228  | 107,14   |
| 1354 | 1  | 17917         | 24/09/2018 | AGENCIA DE SANEAMENTO DE SENADOR CANEDO | 1 | 228  | 44,89    |
| 1630 | 1  | 111119        | 19/10/2018 | AGENCIA DE SANEAMENTO DE SENADOR CANEDO | 1 | 228  | 16,69    |
| 1705 | 1  | 111122        | 19/10/2018 | AGENCIA DE SANEAMENTO DE SENADOR CANEDO | 1 | 228  | 17,02    |
| 1706 | 1  | 111123        | 19/10/2018 | AGENCIA DE SANEAMENTO DE SENADOR CANEDO | 1 | 228  | 100,67   |
| 1707 | 1  | 111124        | 23/10/2018 | AGENCIA DE SANEAMENTO DE SENADOR CANEDO | 1 | 228  | 57,75    |
| 2082 | 11 | 111126        | 03/12/2018 | AGENCIA DE SANEAMENTO DE SENADOR CANEDO | 1 | 228  | 49,84    |
| 2083 | 1  | 111125        | 03/12/2018 | AGENCIA DE SANEAMENTO DE SENADOR CANEDO | 1 | 228  | 16,69    |
| 2923 | 1  | 112018        | 02/01/2019 | AGENCIA DE SANEAMENTO DE SENADOR CANEDO | 1 | 228  | 55,63    |
| 2945 | 1  | 9385112018    | 03/01/2019 | AGENCIA DE SANEAMENTO DE SENADOR CANEDO | 1 | 228  | 199,89   |
| 2946 | 1  | 17917112018   | 03/01/2019 | AGENCIA DE SANEAMENTO DE SENADOR CANEDO | 1 | 228  | 52,51    |
| 7    | 1  | 5468          | 20/02/2019 | CELG DISTRIBUICAO S.A. CELG D           | 1 | 228A | 96,34    |
| 8    | 1  | 614598        | 20/02/2019 | CELG DISTRIBUICAO S.A. CELG D           | 1 | 228A | 156,76   |
| 17   | 2  | 1             | 19/02/2019 | JEOVANI PIMENTEL DA SILVA               | 1 | 228A | 700,00   |
| 110  | 1  | 894512        | 25/02/2019 | CELG DISTRIBUICAO S.A. CELG D           | 1 | 228A | 158,41   |
| 762  | 1  | 545583        | 22/04/2019 | CELG DISTRIBUICAO S.A. CELG D           | 1 | 228A | 58,41    |
| 763  | 1  | 526740        | 22/04/2019 | CELG DISTRIBUICAO S.A. CELG D           | 1 | 228A | 146,75   |
| 764  | 1  | 420370        | 24/04/2019 | CELG DISTRIBUICAO S.A. CELG D           | 1 | 228A | 150,93   |
| 770  | 1  | 876815        | 24/04/2019 | CELG DISTRIBUICAO S.A. CELG D           | 1 | 228A | 100,26   |
| 775  | 1  | 1             | 26/04/2019 | JEOVANI PIMENTEL DA SILVA               | 1 | 228A | 769,71   |
| 241  | 1  | UC190021147   | 24/01/2019 | CELG DISTRIBUICAO S.A. CELG D           | 1 | 228A | 128,77   |
| 242  | 1  | UC10001300456 | 24/01/2019 | CELG DISTRIBUICAO S.A. CELG D           | 1 | 228A | 107,61   |
| 243  | 1  | UC190141384   | 24/01/2019 | CELG DISTRIBUICAO S.A. CELG D           | 1 | 228A | 102,33   |
| 244  | 1  | UC10003565333 | 24/01/2019 | CELG DISTRIBUICAO S.A. CELG D           | 1 | 228A | 95,67    |
| 245  | 1  | 15            | 24/01/2019 | JEOVANI PIMENTEL DA SILVA               | 1 | 228A | 1.082,15 |
| 246  | 1  | UC10025163416 | 24/01/2019 | CELG DISTRIBUICAO S.A. CELG D           | 1 | 228A | 68,32    |
| 577  | 1  | #####         | 27/03/2019 | CELG DISTRIBUICAO S.A. CELG D           | 1 | 228A | 157,53   |
| 578  | 1  | #####         | 27/03/2019 | CELG DISTRIBUICAO S.A. CELG D           | 1 | 228A | 150,38   |
| 579  | 1  | #####         | 27/03/2019 | CELG DISTRIBUICAO S.A. CELG D           | 1 | 228A | 200,37   |
| 580  | 1  | #####         | 27/03/2019 | CELG DISTRIBUICAO S.A. CELG D           | 1 | 228A | 43,36    |
| 593  | 1  | 167566        | 19/03/2019 | JEOVA SILVA DOS SANTOS                  | 1 | 228A | 650,00   |
| 594  | 1  | 15649         | 19/03/2019 | JADSON DE SOUZA GUERRA                  | 1 | 228A | 550,00   |

| z    | Parc. | Documento  | Dt. Pagamento | Discriminação                 | Empresa | Obra | Valor Pago |
|------|-------|------------|---------------|-------------------------------|---------|------|------------|
| 595  | 1     | 2          | 18/04/2019    | JEOVANI PIMENTEL DA SILVA     | 1       | 228A | 700,00     |
| 598  | 1     | #####      | 27/03/2019    | CELG DISTRIBUICAO S.A. CELG D | 1       | 228A | 133,71     |
| 17   | 3     | 1          | 19/03/2019    | JEOVANI PIMENTEL DA SILVA     | 1       | 228A | 700,00     |
| 494  | 1     | 10         | 11/02/2019    | JEOVA SILVA DOS SANTOS        | 1       | 228A | 650,00     |
| 495  | 1     | 8          | 11/02/2019    | JADSON DE SOUZA GUERRA        | 1       | 228A | 550,00     |
| 521  | 1     | 670289     | 15/02/2019    | CELG DISTRIBUICAO S.A. CELG D | 1       | 228A | 258,29     |
| 124  | 1     | 9          | 21/01/2019    | JEOVA SILVA DOS SANTOS        | 1       | 228A | 650,00     |
| 125  | 1     | 7          | 21/01/2019    | JADSON DE SOUZA GUERRA        | 1       | 228A | 550,00     |
| 224  | 1     | 1          | 28/01/2019    | RAIMUNDO PEREIRA NUNES FILHO  | 1       | 228A | 550,00     |
| 596  | 1     | 1          | 19/03/2019    | RAIMUNDO PEREIRA NUNES FILHO  | 1       | 228A | 550,00     |
| 548  | 1     | 2          | 15/02/2019    | RAIMUNDO PEREIRA NUNES FILHO  | 1       | 228A | 550,00     |
| 1659 | 1     | 2250565    | 11/10/2018    | CEL ENGENHARIA LTDA           | 1       | 228  | 33,40      |
| 1700 | 1     | #####      | 22/10/2018    | CELG DISTRIBUICAO S.A. CELG D | 1       | 228  | 74,19      |
| 1701 | 1     | #####      | 22/10/2018    | CELG DISTRIBUICAO S.A. CELG D | 1       | 228  | 109,17     |
| 1702 | 1     | #####      | 22/10/2018    | CELG DISTRIBUICAO S.A. CELG D | 1       | 228  | 170,21     |
| 1703 | 1     | #####      | 22/10/2018    | CELG DISTRIBUICAO S.A. CELG D | 1       | 228  | 56,41      |
| 1704 | 1     | #####      | 22/10/2018    | CELG DISTRIBUICAO S.A. CELG D | 1       | 228  | 137,88     |
| 1724 | 1     | 6          | 23/10/2018    | JEOVA SILVA DOS SANTOS        | 1       | 228  | 650,00     |
| 1725 | 1     | 5          | 26/10/2018    | JEOVA SILVA DOS SANTOS        | 1       | 228  | 350,00     |
| 1727 | 1     | 5          | 23/10/2018    | JADSON DE SOUZA GUERRA        | 1       | 228  | 550,00     |
| 1729 | 1     | 4          | 19/10/2018    | JEOVANI PIMENTEL DA SILVA     | 1       | 228  | 700,00     |
| 1730 | 1     | 3          | 19/10/2018    | JEOVANI PIMENTEL DA SILVA     | 1       | 228  | 720,00     |
| 1353 | 1     | #####      | 24/09/2018    | CELG DISTRIBUICAO S.A. CELG D | 1       | 228  | 195,93     |
| 1409 | 1     | 2          | 19/09/2018    | JEOVANI PIMENTEL DA SILVA     | 1       | 228  | 700,00     |
| 1410 | 1     | 1          | 19/09/2018    | JEOVANI PIMENTEL DA SILVA     | 1       | 228  | 720,00     |
| 1332 | 1     | 3          | 14/09/2018    | JEOVA SILVA DOS SANTOS        | 1       | 228  | 650,00     |
| 1333 | 1     | 4          | 24/09/2018    | JEOVA SILVA DOS SANTOS        | 1       | 228  | 350,00     |
| 1334 | 1     | 4          | 14/09/2018    | JADSON DE SOUZA GUERRA        | 1       | 228  | 550,00     |
| 179  | 1     | 1          | 22/05/2018    | JEOVA SILVA DOS SANTOS        | 1       | 228  | 650,00     |
| 182  | 1     | 1          | 20/06/2018    | JEOVA SILVA DOS SANTOS        | 1       | 228  | 650,00     |
| 187  | 1     | 1          | 20/06/2018    | CELG DISTRIBUICAO S.A. CELG D | 1       | 228  | 103,70     |
| 204  | 1     | #####      | 26/06/2018    | CELG DISTRIBUICAO S.A. CELG D | 1       | 228  | 151,36     |
| 205  | 1     | 1          | 26/06/2018    | JADSON DE SOUZA GUERRA        | 1       | 228  | 550,00     |
| 691  | 1     | 2          | 30/07/2018    | JEOVA SILVA DOS SANTOS        | 1       | 228  | 650,00     |
| 692  | 1     | 2          | 30/07/2018    | JADSON DE SOUZA GUERRA        | 1       | 228  | 550,00     |
| 741  | 1     | 789709     | 02/08/2018    | CELG DISTRIBUICAO S.A. CELG D | 1       | 228  | 149,91     |
| 550  | 1     | 1001300456 | 20/07/2018    | CELG DISTRIBUICAO S.A. CELG D | 1       | 228  | 160,66     |
| 2364 | 1     | CASA2      | 18/12/2018    | JEOVANI PIMENTEL DA SILVA     | 1       | 228  | 720,00     |
| 2003 | 1     | 6          | 20/11/2018    | JEOVANI PIMENTEL DA SILVA     | 1       | 228  | 700,00     |
| 2013 | 1     | #####      | 20/11/2018    | CELG DISTRIBUICAO S.A. CELG D | 1       | 228  | 42,38      |
| 2014 | 1     | 2250573    | 21/11/2018    | CEL ENGENHARIA LTDA           | 1       | 228  | 66,80      |
| 2021 | 1     | 7          | 20/11/2018    | JEOVA SILVA DOS SANTOS        | 1       | 228  | 650,00     |
| 2022 | 1     | 5          | 20/11/2018    | JEOVANI PIMENTEL DA SILVA     | 1       | 228  | 720,00     |
| 2023 | 1     | 6          | 21/11/2018    | JADSON DE SOUZA GUERRA        | 1       | 228  | 550,00     |
| 2442 | 1     | 167564     | 19/12/2018    | JEOVA SILVA DOS SANTOS        | 1       | 228  | 650,00     |
| 2443 | 1     | 167565     | 19/12/2018    | JEOVA SILVA DOS SANTOS        | 1       | 228  | 350,00     |
| 2444 | 1     | 15648      | 19/12/2018    | JADSON DE SOUZA GUERRA        | 1       | 228  | 550,00     |
| 2449 | 1     | 513069     | 21/12/2018    | CELG DISTRIBUICAO S.A. CELG D | 1       | 228  | 179,72     |
| 2450 | 1     | 615102     | 21/12/2018    | CELG DISTRIBUICAO S.A. CELG D | 1       | 228  | 90,97      |
| 2451 | 1     | 598437     | 21/12/2018    | CELG DISTRIBUICAO S.A. CELG D | 1       | 228  | 46,69      |
| 2079 | 1     | #####      | 23/11/2018    | CELG DISTRIBUICAO S.A. CELG D | 1       | 228  | 169,23     |
| 2134 | 1     | 613099     | 30/11/2018    | CELG DISTRIBUICAO S.A. CELG D | 1       | 228  | 145,76     |
| 2920 | 1     | 10         | 28/12/2018    | CELG DISTRIBUICAO S.A. CELG D | 1       | 228  | 243,86     |
| 2922 | 1     | 547528     | 02/01/2019    | CELG DISTRIBUICAO S.A. CELG D | 1       | 228  | 80,71      |
| 2924 | 1     | 547525     | 02/01/2019    | CELG DISTRIBUICAO S.A. CELG D | 1       | 228  | 162,20     |
| 2925 | 1     | 795642     | 02/01/2019    | CELG DISTRIBUICAO S.A. CELG D | 1       | 228  | 109,68     |
| 2962 | 1     | 8          | 07/01/2019    | JEOVA SILVA DOS SANTOS        | 1       | 228  | 350,00     |
| 2980 | 1     | 14         | 21/01/2019    | JEOVANI PIMENTEL DA SILVA     | 1       | 228  | 700,00     |
| 1059 | 1     | #####      | 27/08/2018    | CELG DISTRIBUICAO S.A. CELG D | 1       | 228  | 147,68     |
| 967  | 1     | #####      | 20/08/2018    | CELG DISTRIBUICAO S.A. CELG D | 1       | 228  | 169,07     |
| 978  | 1     | 3          | 16/08/2018    | JADSON DE SOUZA GUERRA        | 1       | 228  | 550,00     |
| 979  | 1     | 3          | 16/08/2018    | JEOVA SILVA DOS SANTOS        | 1       | 228  | 650,00     |
| 1002 | 1     | #####      | 28/09/2018    | CELG DISTRIBUICAO S.A. CELG D | 1       | 228  | 242,17     |
| 1003 | 1     | #####      | 28/08/2018    | CELG DISTRIBUICAO S.A. CELG D | 1       | 228  | 86,33      |

## 9.2 locação de veículos

84.875,74

|    |   |         |            |                          |   |      |          |
|----|---|---------|------------|--------------------------|---|------|----------|
| 5  | 1 | JAN2019 | 20/02/2019 | GONCALO MOURA FE RIBEIRO | 6 | 228B | 1.000,00 |
| 17 | 1 | FEV2019 | 21/03/2019 | GONCALO MOURA FE RIBEIRO | 6 | 228B | 1.000,00 |
| 36 | 1 | mar19   | 26/04/2019 | GONCALO MOURA FE RIBEIRO | 6 | 228B | 667,00   |
| 41 | 1 | 1       | 20/05/2019 | GONCALO MOURA FE RIBEIRO | 6 | 228B | 1.000,00 |



| z    | Parc. | Documento   | Dt. Pagamento | Discriminação                        | Empresa | Obra | Valor Pago |
|------|-------|-------------|---------------|--------------------------------------|---------|------|------------|
| 4    | 1     | COT975OC1   | 29/01/2019    | GONCALO MOURA FE RIBEIRO             | 6       | 228B | 677,00     |
| 6    | 1     | JAN2019     | 20/02/2019    | JAIME MAXIMO DA SILVA                | 6       | 228B | 1.000,00   |
| 7    | 1     | JAN2019     | 20/02/2019    | MARCUS SILVANO TOMAZINI DE ALCANTARA | 6       | 228B | 1.000,00   |
| 18   | 1     | FEV2019     | 21/03/2019    | JAIME MAXIMO DA SILVA                | 6       | 228B | 1.000,00   |
| 19   | 1     | FEV2019     | 21/03/2019    | MARCUS SILVANO TOMAZINI DE ALCANTARA | 6       | 228B | 1.000,00   |
| 37   | 1     | mar19       | 26/04/2019    | JAIME MAXIMO DA SILVA                | 6       | 228B | 1.000,00   |
| 1    | 1     | COT976OC2   | 29/01/2019    | JAIME MAXIMO DA SILVA                | 6       | 228B | 677,00     |
| 2    | 1     | COT977OC3   | 29/01/2019    | MARCUS SILVANO TOMAZINI DE ALCANTARA | 6       | 228B | 677,00     |
| 8    | 1     | JAN2019     | 20/02/2019    | JOSE DE ASSIS PEREIRA DOS SANTOS     | 6       | 228B | 1.000,00   |
| 20   | 1     | FEV2019     | 21/03/2019    | JOSE DE ASSIS PEREIRA DOS SANTOS     | 6       | 228B | 1.000,00   |
| 38   | 1     | mar19       | 26/04/2019    | JOSE DE ASSIS PEREIRA DOS SANTOS     | 6       | 228B | 1.000,00   |
| 42   | 1     | 2           | 20/05/2019    | JOSE DE ASSIS PEREIRA DOS SANTOS     | 6       | 228B | 1.000,00   |
| 3    | 1     | COT978OC4   | 29/01/2019    | JOSE DE ASSIS PEREIRA DOS SANTOS     | 6       | 228B | 677,00     |
| 1638 | 2     | 257965      | 17/10/2018    | LOCALIZA RENT A CAR S.A              | 1       | 228  | 1.370,00   |
| 1638 | 3     | 257966      | 17/10/2018    | LOCALIZA RENT A CAR S.A              | 1       | 228  | 1.370,00   |
| 1760 | 1     | 2580391     | 12/11/2018    | LOCALIZA RENT A CAR S.A              | 1       | 228  | 124,96     |
| 1308 | 1     | 255328      | 17/09/2018    | LOCALIZA RENT A CAR S.A              | 1       | 228  | 1.370,00   |
| 1309 | 1     | 255329      | 17/09/2018    | LOCALIZA RENT A CAR S.A              | 1       | 228  | 1.370,00   |
| 1962 | 1     | 260719      | 16/11/2018    | LOCALIZA RENT A CAR S.A              | 1       | 228  | 1.370,00   |
| 1963 | 1     | 260718      | 16/11/2018    | LOCALIZA RENT A CAR S.A              | 1       | 228  | 1.370,00   |
| 2417 | 1     | 2680530     | 26/12/2018    | LOCALIZA RENT A CAR S.A.             | 1       | 228  | 683,20     |
| 2390 | 1     | 263411      | 17/12/2018    | LOCALIZA RENT A CAR S.A              | 1       | 228  | 1.370,00   |
| 2391 | 1     | 263412      | 17/12/2018    | LOCALIZA RENT A CAR S.A              | 1       | 228  | 1.370,00   |
| 2392 | 1     | 263584      | 19/12/2018    | LOCALIZA RENT A CAR S.A              | 1       | 228  | 461,69     |
| 2393 | 1     | 263645      | 20/12/2018    | LOCALIZA RENT A CAR S.A              | 1       | 228  | 182,66     |
| 2393 | 2     | 263669      | 20/12/2018    | LOCALIZA RENT A CAR S.A              | 1       | 228  | 168,00     |
| 2394 | 1     | 2672685     | 20/12/2018    | LOCALIZA RENT A CAR S.A              | 1       | 228  | 124,96     |
| 937  | 1     | ACGYN252833 | 20/08/2018    | LOCALIZA RENT A CAR S.A              | 1       | 228  | 1.370,00   |
| 937  | 2     | ACGYN252834 | 20/08/2018    | LOCALIZA RENT A CAR S.A              | 1       | 228  | 1.370,00   |
| 1712 | 1     | 105368152   | 22/10/2018    | MARCUS SILVANO TOMAZINI DE ALCANTARA | 1       | 228  | 1.000,00   |
| 1713 | 1     | 105468153   | 22/10/2018    | JOSE DE ASSIS PEREIRA DOS SANTOS     | 1       | 228  | 1.000,00   |
| 1356 | 1     | 83867255    | 20/09/2018    | MARCUS SILVANO TOMAZINI DE ALCANTARA | 1       | 228  | 1.000,00   |
| 1386 | 1     | 86767732    | 25/09/2018    | JOSE DE ASSIS PEREIRA DOS SANTOS     | 1       | 228  | 1.000,00   |
| 191  | 1     | 11463438    | 21/06/2018    | JAIME MAXIMO DA SILVA                | 1       | 228  | 1.000,00   |
| 554  | 1     | 30264755    | 20/07/2018    | JAIME MAXIMO DA SILVA                | 1       | 228  | 1.000,00   |
| 555  | 1     | 30364758    | 20/07/2018    | MARCUS SILVANO TOMAZINI DE ALCANTARA | 1       | 228  | 1.000,00   |
| 2024 | 1     | 26          | 21/11/2018    | JAIME MAXIMO DA SILVA                | 1       | 228  | 1.000,00   |
| 689  | 1     | 23          | 13/07/2018    | JAIME MAXIMO DA SILVA                | 1       | 228  | 1.000,00   |
| 2017 | 1     | 119769477   | 22/11/2018    | JAIME MAXIMO DA SILVA                | 1       | 228  | 1.000,00   |
| 2018 | 1     | 119869478   | 22/11/2018    | MARCUS SILVANO TOMAZINI DE ALCANTARA | 1       | 228  | 1.000,00   |
| 2019 | 1     | 119969480   | 22/11/2018    | JOSE DE ASSIS PEREIRA DOS SANTOS     | 1       | 228  | 1.000,00   |
| 2420 | 1     | 609662160   | 21/12/2018    | JAIME MAXIMO DA SILVA                | 1       | 228  | 1.000,00   |
| 2421 | 1     | 119869479   | 21/12/2018    | MARCUS SILVANO TOMAZINI DE ALCANTARA | 1       | 228  | 1.000,00   |
| 2422 | 1     | 119969481   | 21/12/2018    | JOSE DE ASSIS PEREIRA DOS SANTOS     | 1       | 228  | 1.000,00   |
| 1021 | 1     | 64366374    | 21/08/2018    | JAIME MAXIMO DA SILVA                | 1       | 228  | 1.000,00   |
| 1022 | 1     | 64466377    | 21/08/2018    | MARCUS SILVANO TOMAZINI DE ALCANTARA | 1       | 228  | 1.000,00   |
| 1058 | 1     | 67566543    | 24/08/2018    | JOSE DE ASSIS PEREIRA DOS SANTOS     | 1       | 228  | 1.000,00   |
| 1710 | 1     | 105168149   | 22/10/2018    | GONCALO MOURA FE RIBEIRO             | 1       | 228  | 1.000,00   |
| 1355 | 1     | 83767251    | 20/09/2018    | GONCALO MOURA FE RIBEIRO             | 1       | 228  | 1.000,00   |
| 190  | 1     | 11363437    | 21/06/2018    | GONCALO MOURA FE RIBEIRO             | 1       | 228  | 1.000,00   |
| 553  | 1     | 30164754    | 20/07/2018    | GONCALO MOURA FE RIBEIRO             | 1       | 228  | 1.000,00   |
| 2016 | 1     | 119669476   | 22/11/2018    | GONCALO MOURA FE RIBEIRO             | 1       | 228  | 1.000,00   |
| 1020 | 1     | 64266375    | 21/08/2018    | GONCALO MOURA FE RIBEIRO             | 1       | 228  | 1.000,00   |
| 2804 | 1     | 34          | 24/12/2018    | GONCALO MOURA FE RIBEIRO             | 1       | 228  | 1.853,00   |
| 2419 | 1     | 492981395   | 21/12/2018    | GONCALO MOURA FE RIBEIRO             | 1       | 228  | 875,00     |
| 2184 | 1     | 31          | 30/11/2018    | GONCALO MOURA FE RIBEIRO             | 1       | 228  | 1.113,02   |
| 2509 | 1     | 33          | 20/12/2018    | GONCALO MOURA FE RIBEIRO             | 1       | 228  | 1.171,25   |
| 116  | 1     | -           | 30/05/2018    | CLOC2 - LOCADORA DE VEÍCULOS         | 1       | 228  | 1.500,00   |
| 508  | 1     | -           | 29/06/2018    | CLOC2 - LOCADORA DE VEÍCULOS         | 1       | 228  | 2.185,00   |
| 947  | 1     | -           | 31/07/2018    | CLOC2 - LOCADORA DE VEÍCULOS         | 1       | 228  | 2.733,00   |
| 1252 | 1     | -           | 31/08/2018    | CLOC2 - LOCADORA DE VEÍCULOS         | 1       | 228  | 3.875,00   |
| 1592 | 1     | -           | 28/09/2018    | CLOC2 - LOCADORA DE VEÍCULOS         | 1       | 228  | 3.750,00   |
| 1980 | 1     | -           | 31/10/2018    | CLOC2 - LOCADORA DE VEÍCULOS         | 1       | 228  | 3.875,00   |
| 2366 | 1     | -           | 30/11/2018    | CLOC2 - LOCADORA DE VEÍCULOS         | 1       | 228  | 3.350,00   |
| 2976 | 1     | -           | 28/12/2018    | CLOC2 - LOCADORA DE VEÍCULOS         | 1       | 228  | 3.775,00   |

### 9.3 Caixas de Obra

6.999,00

|      |   |           |            |                         |   |     |        |
|------|---|-----------|------------|-------------------------|---|-----|--------|
| 41   | 1 | 21        | 06/06/2018 | JAIME MAXIMO DA SILVA   | 1 | 228 | 500,00 |
| 24   | 1 | 12        | 28/05/2018 | ROBERTO CARMELITA PRATA | 1 | 228 | 500,00 |
| 1801 | 1 | 25        | 31/10/2018 | JAIME MAXIMO DA SILVA   | 1 | 228 | 500,00 |
| 1474 | 1 | 24        | 08/10/2018 | JAIME MAXIMO DA SILVA   | 1 | 228 | 500,00 |
| 462  | 1 | 13        | 10/07/2018 | ROBERTO CARMELITA PRATA | 1 | 228 | 500,00 |
| 1575 | 1 | 37        | 05/10/2018 | ROBERTO CARMELITA PRATA | 1 | 228 | 499,00 |
| 1711 | 1 | 105268150 | 22/10/2018 | JAIME MAXIMO DA SILVA   | 1 | 228 | 580,00 |
| 1365 | 1 | 84767252  | 21/09/2018 | JAIME MAXIMO DA SILVA   | 1 | 228 | 420,00 |

| z    | Parc. | Documento | Dt. Pagamento | Discriminação            | Empresa | Obra | Valor Pago |
|------|-------|-----------|---------------|--------------------------|---------|------|------------|
| 1089 | 1     | 57        | 29/08/2018    | JERONIMO VITORINO        | 1       | 228  | 500,00     |
| 461  | 1     | 46528     | 08/10/2018    | JERONIMO VITORINO        | 1       | 228  | 500,00     |
| 1824 | 1     | 33        | 06/11/2018    | GONCALO MOURA FE RIBEIRO | 1       | 228  | 500,00     |
| 40   | 1     | 62427     | 06/06/2018    | GONCALO MOURA FE RIBEIRO | 1       | 228  | 500,00     |
| 17   | 1     | 62426     | 25/05/2018    | GONCALO MOURA FE RIBEIRO | 1       | 228  | 500,00     |
| 918  | 1     | 1         | 08/08/2018    | GONCALO MOURA FE RIBEIRO | 1       | 228  | 500,00     |

#### 9.4 Seguranças

|      |   |     |            |                                      |   |      | 101.616,67 |
|------|---|-----|------------|--------------------------------------|---|------|------------|
| 451  | 1 | 213 | 31/01/2019 | OLHOS NOTURNOS CIRCUITO FECHADO TV E | 1 | 228A | 12.000,00  |
| 452  | 1 | 218 | 28/02/2019 | OLHOS NOTURNOS CIRCUITO FECHADO TV E | 1 | 228A | 4.000,00   |
| 2406 | 1 | 156 | 28/12/2018 | OLHOS NOTURNOS CIRCUITO FECHADO TV E | 1 | 228  | 9.500,00   |
| 2407 | 1 | 159 | 28/12/2018 | OLHOS NOTURNOS CIRCUITO FECHADO TV E | 1 | 228  | 9.500,00   |
| 2408 | 1 | 167 | 28/12/2018 | OLHOS NOTURNOS CIRCUITO FECHADO TV E | 1 | 228  | 9.500,00   |
| 2411 | 1 | 170 | 28/12/2018 | OLHOS NOTURNOS CIRCUITO FECHADO TV E | 1 | 228  | 3.100,00   |
| 2412 | 1 | 182 | 28/12/2018 | OLHOS NOTURNOS CIRCUITO FECHADO TV E | 1 | 228  | 7.600,00   |
| 2413 | 1 | 178 | 28/12/2018 | OLHOS NOTURNOS CIRCUITO FECHADO TV E | 1 | 228  | 9.816,67   |
| 2414 | 1 | 194 | 28/12/2018 | OLHOS NOTURNOS CIRCUITO FECHADO TV E | 1 | 228  | 9.500,00   |
| 2415 | 1 | 195 | 28/12/2018 | OLHOS NOTURNOS CIRCUITO FECHADO TV E | 1 | 228  | 3.100,00   |
| 2429 | 1 | 204 | 28/12/2018 | OLHOS NOTURNOS CIRCUITO FECHADO TV E | 1 | 228  | 12.000,00  |
| 2445 | 1 | 209 | 28/12/2018 | OLHOS NOTURNOS CIRCUITO FECHADO TV E | 1 | 228  | 12.000,00  |

#### 9.5 Combustível (carros alugados de custo indiretos e Equipamentos leves de custo direto)

|      |   |      |            |                              |   |      | 102.823,24 |
|------|---|------|------------|------------------------------|---|------|------------|
| 767  | 1 | 8341 | 30/04/2019 | AUTO POSTO INDIANAPOLIS LTDA | 1 | 228A | 237,52     |
| 857  | 1 | 7512 | 15/05/2019 | POSTO GERAR LTDA.            | 1 | 228A | 19,93      |
| 857  | 1 | 7512 | 15/05/2019 | POSTO GERAR LTDA.            | 1 | 228A | 3.255,64   |
| 873  | 1 | 7554 | 30/05/2019 | POSTO GERAR LTDA.            | 1 | 228A | 733,08     |
| 769  | 1 | 7459 | 30/04/2019 | POSTO GERAR LTDA.            | 1 | 228A | 10,00      |
| 597  | 1 | 7359 | 01/04/2019 | POSTO GERAR LTDA.            | 1 | 228A | 12,00      |
| 597  | 1 | 7359 | 01/04/2019 | POSTO GERAR LTDA.            | 1 | 228A | 1.625,38   |
| 649  | 1 | 7410 | 15/04/2019 | POSTO GERAR LTDA.            | 1 | 228A | 21,00      |
| 649  | 1 | 7410 | 15/04/2019 | POSTO GERAR LTDA.            | 1 | 228A | 1.645,83   |
| 448  | 1 | 7307 | 15/03/2019 | POSTO GERAR LTDA.            | 1 | 228A | 45,00      |
| 448  | 1 | 7307 | 15/03/2019 | POSTO GERAR LTDA.            | 1 | 228A | 1.258,34   |
| 503  | 1 | 7142 | 06/02/2019 | POSTO GERAR LTDA.            | 1 | 228A | 20,00      |
| 510  | 1 | 7189 | 15/02/2019 | POSTO GERAR LTDA.            | 1 | 228A | 40,00      |
| 510  | 1 | 7189 | 15/02/2019 | POSTO GERAR LTDA.            | 1 | 228A | 2.660,83   |
| 12   | 1 | 7105 | 15/01/2019 | POSTO GERAR LTDA.            | 1 | 228A | 2.088,84   |
| 248  | 1 | 7238 | 28/02/2019 | POSTO GERAR LTDA.            | 1 | 228A | 3.147,17   |
| 1618 | 1 | 6895 | 15/10/2018 | POSTO GERAR LTDA.            | 1 | 228  | 7.048,48   |
| 1755 | 1 | 6928 | 30/10/2018 | POSTO GERAR LTDA.            | 1 | 228  | 6.927,60   |
| 1454 | 1 | 6862 | 01/10/2018 | POSTO GERAR LTDA.            | 1 | 228  | 6.346,65   |
| 1305 | 1 | 6826 | 10/09/2018 | POSTO GERAR LTDA.            | 1 | 228  | 7.100,19   |
| 251  | 1 | 4234 | 29/06/2018 | AUTO POSTO MASUT IX LTDA     | 1 | 228  | 500,00     |
| 627  | 1 | 5230 | 27/07/2018 | AUTO POSTO MASUT IX LTDA     | 1 | 228  | 2.874,15   |
| 819  | 1 | 6637 | 15/08/2018 | POSTO GERAR LTDA.            | 1 | 228  | 5.330,07   |
| 471  | 1 | 6420 | 16/07/2018 | POSTO GERAR LTDA.            | 1 | 228  | 3.774,11   |
| 609  | 1 | 6521 | 30/07/2018 | POSTO GERAR LTDA.            | 1 | 228  | 3.157,50   |
| 2001 | 1 | 6966 | 16/11/2018 | POSTO GERAR LTDA.            | 1 | 228  | 8.804,80   |
| 2127 | 1 | 6994 | 30/11/2018 | POSTO GERAR LTDA.            | 1 | 228  | 5.017,18   |
| 2380 | 1 | 7042 | 17/12/2018 | POSTO GERAR LTDA.            | 1 | 228  | 50,00      |
| 2380 | 1 | 7042 | 17/12/2018 | POSTO GERAR LTDA.            | 1 | 228  | 6.616,83   |
| 2870 | 1 | 7066 | 02/01/2019 | POSTO GERAR LTDA.            | 1 | 228  | 50,00      |
| 2870 | 1 | 7066 | 02/01/2019 | POSTO GERAR LTDA.            | 1 | 228  | 4.130,13   |
| 1057 | 1 | 6751 | 30/08/2018 | POSTO GERAR LTDA.            | 1 | 228  | 5.428,16   |
| 1    | 1 | 5929 | 15/05/2018 | POSTO GERAR LTDA.            | 1 | 228  | 1.466,00   |
| 14   | 1 | 3614 | 28/05/2018 | AUTO POSTO MASUT IX LTDA     | 1 | 228  | 1.800,08   |
| 503  | 1 | 7142 | 06/02/2019 | POSTO GERAR LTDA.            | 1 | 228A | 9.580,75   |

#### 9.6 Custos Diversos

|      |   |       |            |   |   |      | 205.385,16 |
|------|---|-------|------------|---|---|------|------------|
| 620  | 1 | 360   | 10/04/2019 | APN - PROCESSAMENTO DE DADOS E SOLUCOES | 1 | 228A | 249,00     |
| 449  | 1 | 15937 | 11/03/2019 | APN - PROCESSAMENTO DE DADOS E SOLUCOES | 1 | 228A | 249,00     |
| 468  | 1 | 15351 | 11/02/2019 | APN - PROCESSAMENTO DE DADOS E SOLUCOES | 1 | 228A | 249,00     |
| 1608 | 1 | 438   | 10/10/2018 | APN - PROCESSAMENTO DE DADOS E SOLUCOES | 1 | 228  | 249,00     |
| 131  | 1 | 169   | 11/06/2018 | APN - PROCESSAMENTO DE DADOS E SOLUCOES | 1 | 228  | 149,40     |
| 132  | 1 | 168   | 11/06/2018 | APN - PROCESSAMENTO DE DADOS E SOLUCOES | 1 | 228  | 499,00     |
| 1104 | 1 | 379   | 10/09/2018 | APN - PROCESSAMENTO DE DADOS E SOLUCOES | 1 | 228  | 249,00     |
| 913  | 1 | 395   | 10/08/2018 | APN - PROCESSAMENTO DE DADOS E SOLUCOES | 1 | 228  | 249,00     |
| 496  | 1 | 235   | 10/07/2018 | APN - PROCESSAMENTO DE DADOS E SOLUCOES | 1 | 228  | 249,00     |
| 1979 | 1 | 429   | 12/11/2018 | APN - PROCESSAMENTO DE DADOS E SOLUCOES | 1 | 228  | 249,00     |
| 2131 | 1 | 461   | 10/12/2018 | APN - PROCESSAMENTO DE DADOS E SOLUCOES | 1 | 228  | 249,00     |
| 2969 | 1 | 417   | 10/01/2019 | APN - PROCESSAMENTO DE DADOS E SOLUCOES | 1 | 228  | 249,00     |
| 681  | 1 | 10179 | 15/04/2019 | VERMELHINHO CÓPIAS LTDA                 | 1 | 228A | 29,30      |
| 1340 | 1 | 8679  | 21/09/2018 | VERMELHINHO CÓPIAS LTDA                 | 1 | 228  | 292,74     |

| z    | Parc. | Documento  | Dt. Pagamento | Discriminação                              | Empresa | Obra | Valor Pago |
|------|-------|------------|---------------|--|---------|------|------------|
| 185  | 1     | 7967       | 25/06/2018    | VERMELHINHO CÓPIAS LTDA                    | 1       | 228  | 410,80     |
| 544  | 1     | 8211       | 17/07/2018    | VERMELHINHO CÓPIAS LTDA                    | 1       | 228  | 140,00     |
| 2953 | 1     | 9528       | 15/01/2019    | VERMELHINHO CÓPIAS LTDA                    | 1       | 228  | 118,80     |
| 1074 | 1     | 8386       | 30/08/2018    | VERMELHINHO CÓPIAS LTDA                    | 1       | 228  | 1.634,98   |
| 85   | 1     | 5          | 22/04/2019    | REDEMOB CONSORCIO                          | 1       | 229A | 466,30     |
| 77   | 1     | 1886212    | 28/03/2019    | REDEMOB CONSORCIO                          | 1       | 229A | 106,30     |
| 78   | 1     | 1891355    | 28/03/2019    | REDEMOB CONSORCIO                          | 1       | 229A | 400,00     |
| 346  | 1     | 12463      | 10/01/2019    | AGENCIA BRASILEIRA DE METEOROLOGIA LTDA.   | 1       | 229  | 1.689,30   |
| 344  | 1     | 45887      | 02/01/2019    | GA BRASIL GÊNEROS ALIMENTÍCIOS LTDA        | 1       | 229  | 1.102,00   |
| 365  | 1     | 1888411    | 28/03/2019    | REDEMOB CONSORCIO                          | 1       | 229  | 58,30      |
| 367  | 1     | 1900955    | 09/04/2019    | REDEMOB CONSORCIO                          | 1       | 229  | 90,30      |
| 118  | 1     | 18679      | 05/11/2018    | SERVIÇO SOCIAL DA INDÚSTRIA- SESI CLUBE FP | 1       | 229  | 38,24      |
| 59   | 2     | 17810      | 11/07/2018    | SESI SERVIÇO SOCIAL DA INDÚSTRIA           | 1       | 229  | 20,75      |
| 59   | 3     | 17810      | 17/07/2018    | SESI SERVIÇO SOCIAL DA INDÚSTRIA           | 1       | 229  | 55,02      |
| 127  | 1     | 152916     | 01/03/2019    | SODEXO PASS DO BRASIL SERV. E COM. S.A     | 1       | 228A | 1.447,48   |
| 861  | 1     | 787894     | 10/06/2019    | SODEXO PASS DO BRASIL SERV. E COM. S.A     | 1       | 228A | 881,20     |
| 874  | 1     | 1900958    | 29/05/2019    | REDEMOB CONSORCIO                          | 1       | 228A | 662,20     |
| 836  | 1     | 1881349    | 09/05/2019    | REDEMOB CONSORCIO                          | 1       | 228A | 294,70     |
| 759  | 1     | 559515     | 29/04/2019    | SODEXO PASS DO BRASIL SERV. E COM. S.A     | 1       | 228A | 1.487,48   |
| 761  | 1     | 1900956    | 22/04/2019    | REDEMOB CONSORCIO                          | 1       | 228A | 104,00     |
| 780  | 1     | 6          | 29/04/2019    | REDEMOB CONSORCIO                          | 1       | 228A | 5.633,80   |
| 136  | 1     | 909372     | 28/01/2019    | SODEXO PASS DO BRASIL SERV. E COM. S.A     | 1       | 228A | 1.148,42   |
| 581  | 1     | 391584     | 05/04/2019    | SODEXO PASS DO BRASIL SERV. E COM. S.A     | 1       | 228A | 1.714,08   |
| 618  | 1     | 1891355    | 28/03/2019    | REDEMOB CONSORCIO                          | 1       | 228A | 2.800,00   |
| 679  | 1     | 5          | 22/04/2019    | REDEMOB CONSORCIO                          | 1       | 228A | 1.952,00   |
| 400  | 1     | 19         | 04/02/2019    | CARTAO SICOBCARD - CEL ENGENHARIA LTDA     | 1       | 228A | 7.617,41   |
| 401  | 1     | 7563299    | 06/03/2019    | CARTAO SICOBCARD - CEL ENGENHARIA LTDA     | 1       | 228A | 963,05     |
| 120  | 1     | 30276494   | 14/01/2019    | TICKET SOLUCOES HDFGT S/A                  | 1       | 228A | 332,98     |
| 872  | 1     | 48         | 28/05/2019    | MORAIS E MOREIRA RESTAURANTE LTDA          | 1       | 228A | 40,00      |
| 505  | 1     | 32         | 22/03/2019    | MORAIS E MOREIRA RESTAURANTE LTDA          | 1       | 228A | 10,00      |
| 551  | 1     | 26         | 15/02/2019    | MORAIS E MOREIRA RESTAURANTE LTDA          | 1       | 228A | 20,00      |
| 21   | 1     | 22         | 16/01/2019    | MORAIS E MOREIRA RESTAURANTE LTDA          | 1       | 228A | 180,00     |
| 460  | 1     | 6627       | 09/07/2018    | AMÉRICA TRANSPORTADORA E GUINDASTES LTD    | 1       | 228  | 600,00     |
| 1601 | 1     | 464147     | 22/10/2018    | G A SILVA & CIA LTDA                       | 1       | 228  | 27,12      |
| 1601 | 1     | 464147     | 22/10/2018    | G A SILVA & CIA LTDA                       | 1       | 228  | 77,74      |
| 1601 | 1     | 464147     | 22/10/2018    | G A SILVA & CIA LTDA                       | 1       | 228  | 16,60      |
| 1623 | 1     | 6713       | 18/10/2018    | AMÉRICA TRANSPORTADORA E GUINDASTES LTD    | 1       | 228  | 976,60     |
| 1743 | 1     | 282425     | 29/10/2018    | SODEXO PASS DO BRASIL SERV. E COM. S.A     | 1       | 228  | 1.652,40   |
| 1769 | 1     | 6719       | 29/10/2018    | AMÉRICA TRANSPORTADORA E GUINDASTES LTD    | 1       | 228  | 1.317,11   |
| 1794 | 1     | 6738       | 09/11/2018    | AMÉRICA TRANSPORTADORA E GUINDASTES LTD    | 1       | 228  | 950,00     |
| 1395 | 1     | 6689       | 26/09/2018    | AMÉRICA TRANSPORTADORA E GUINDASTES LTD    | 1       | 228  | 1.350,00   |
| 1467 | 1     | 115721     | 04/10/2018    | SODEXO PASS DO BRASIL SERV. E COM. S.A     | 1       | 228  | 591,00     |
| 134  | 1     | 6613       | 11/06/2018    | AMÉRICA TRANSPORTADORA E GUINDASTES LTD    | 1       | 228  | 600,00     |
| 151  | 1     | 15386      | 13/06/2018    | BAZAR VIENENSE LTDA - EPP                  | 1       | 228  | 165,00     |
| 286  | 1     | 497703     | 04/07/2018    | SODEXO PASS DO BRASIL SERV. E COM. S.A     | 1       | 228  | 1.099,20   |
| 686  | 1     | 727668     | 09/08/2018    | SODEXO PASS DO BRASIL SERV. E COM. S.A     | 1       | 228  | 452,60     |
| 688  | 1     | 684671     | 31/07/2018    | SODEXO PASS DO BRASIL SERV. E COM. S.A     | 1       | 228  | 738,40     |
| 700  | 1     | 87749      | 06/08/2018    | CVAL COMERCIO DE VEICULOS E ALUGUEIS LTDA  | 1       | 228  | 1.300,00   |
| 700  | 1     | 87749      | 06/08/2018    | CVAL COMERCIO DE VEICULOS E ALUGUEIS LTDA  | 1       | 228  | 686,00     |
| 738  | 1     | 87830      | 13/08/2018    | CVAL COMERCIO DE VEICULOS E ALUGUEIS LTDA  | 1       | 228  | 124,95     |
| 475  | 1     | 8055       | 12/07/2018    | CVAL COMERCIO DE VEICULOS E ALUGUEIS LTDA  | 1       | 228  | 1.450,00   |
| 484  | 1     | 2177       | 26/07/2018    | ALVES E BERTINI EMBALAGENS LTDA            | 1       | 228  | 114,90     |
| 484  | 1     | 2177       | 26/07/2018    | ALVES E BERTINI EMBALAGENS LTDA            | 1       | 228  | 17,70      |
| 484  | 1     | 2177       | 26/07/2018    | ALVES E BERTINI EMBALAGENS LTDA            | 1       | 228  | 9,45       |
| 484  | 1     | 2177       | 26/07/2018    | ALVES E BERTINI EMBALAGENS LTDA            | 1       | 228  | 30,87      |
| 2004 | 1     | 6747       | 21/11/2018    | AMÉRICA TRANSPORTADORA E GUINDASTES LTD    | 1       | 228  | 950,00     |
| 2020 | 1     | 518891     | 03/12/2018    | SODEXO PASS DO BRASIL SERV. E COM. S.A     | 1       | 228  | 1.539,00   |
| 2446 | 1     | 6777       | 26/12/2018    | AMÉRICA TRANSPORTADORA E GUINDASTES LTD    | 1       | 228  | 1.520,00   |
| 2042 | 1     | 6761       | 30/11/2018    | AMÉRICA TRANSPORTADORA E GUINDASTES LTD    | 1       | 228  | 1.235,00   |
| 2954 | 1     | 45887      | 02/01/2019    | GA BRASIL GÊNEROS ALIMENTÍCIOS LTDA        | 1       | 228  | 6.032,00   |
| 2967 | 1     | 122018     | 03/01/2019    | CARTAO SICOBCARD - CEL ENGENHARIA LTDA     | 1       | 228  | 8.341,09   |
| 2970 | 1     | 12157      | 10/01/2019    | AGENCIA BRASILEIRA DE METEOROLOGIA LTDA.   | 1       | 228  | 1.689,30   |
| 2466 | 1     | 699621     | 02/01/2019    | SODEXO PASS DO BRASIL SERV. E COM. S.A     | 1       | 228  | 1.253,00   |
| 1018 | 1     | 6650       | 22/08/2018    | AMÉRICA TRANSPORTADORA E GUINDASTES LTD    | 1       | 228  | 475,00     |
| 1034 | 1     | 787637     | 23/08/2018    | SODEXO PASS DO BRASIL SERV. E COM. S.A     | 1       | 228  | 180,00     |
| 1035 | 1     | 894790     | 31/08/2018    | SODEXO PASS DO BRASIL SERV. E COM. S.A     | 1       | 228  | 1.623,00   |
| 1063 | 1     | 115        | 27/08/2018    | COSTA RESTAURANTE LTDA - ME                | 1       | 228  | 176,98     |
| 1077 | 1     | PRH7647M   | 12/09/2018    | DETRAN - GO                                | 1       | 228  | 262,92     |
| 966  | 1     | 8774287743 | 14/08/2018    | CVAL COMERCIO DE VEICULOS E ALUGUEIS LTDA  | 1       | 228  | 3.850,00   |
| 970  | 1     | 177        | 15/08/2018    | B S MARMITARIA LTDA - ME                   | 1       | 228  | 618,00     |
| 1591 | 1     | 95         | 10/10/2018    | SILVA E RODRIGUES CONTROLE GEOTECNICO E    | 1       | 228  | 16.660,00  |
| 1665 | 1     | 29358399   | 15/10/2018    | TICKET SOLUCOES HDFGT S/A                  | 1       | 228  | 1.027,00   |
| 1714 | 1     | 29499978   | 29/10/2018    | TICKET SOLUCOES HDFGT S/A                  | 1       | 228  | 1.283,75   |
| 1382 | 1     | 29213610   | 27/09/2018    | TICKET SOLUCOES HDFGT S/A                  | 1       | 228  | 356,70     |
| 1436 | 1     | 2613       | 11/10/2018    | ENGEMAC EQUIPAMENTOS E EMPREENDIMENTOS     | 1       | 228  | 390,00     |
| 1246 | 1     | 83         | 10/09/2018    | SILVA E RODRIGUES CONTROLE GEOTECNICO E    | 1       | 228  | 16.660,00  |

| z    | Parc. | Documento | Dt. Pagamento | Discriminação                              | Empresa | Obra | Valor Pago |
|------|-------|-----------|---------------|--|---------|------|------------|
| 1293 | 1     | 29091201  | 12/09/2018    | TICKET SOLUCOES HDFGT S/A                  | 1       | 228  | 343,87     |
| 126  | 1     | 51        | 11/06/2018    | SILVA E RODRIGUES CONTROLE GEOTECNICO E    | 1       | 228  | 3.887,34   |
| 145  | 1     | 28202101  | 12/06/2018    | TICKET SOLUCOES HDFGT S/A                  | 1       | 228  | 1.051,87   |
| 1108 | 1     | 2594      | 21/09/2018    | ENGEMAC EQUIPAMENTOS E EMPREENDIMENTOS     | 1       | 228  | 1.280,00   |
| 224  | 1     | 28318220  | 26/06/2018    | TICKET SOLUCOES HDFGT S/A                  | 1       | 228  | 1.084,38   |
| 309  | 1     | 64        | 06/07/2018    | SILVA E RODRIGUES CONTROLE GEOTECNICO E    | 1       | 228  | 16.660,00  |
| 658  | 1     | 28602924  | 27/07/2018    | TICKET SOLUCOES HDFGT S/A                  | 1       | 228  | 1.723,94   |
| 821  | 1     | 28762138  | 13/08/2018    | TICKET SOLUCOES HDFGT S/A                  | 1       | 228  | 1.088,53   |
| 824  | 1     | 73        | 10/08/2018    | SILVA E RODRIGUES CONTROLE GEOTECNICO E    | 1       | 228  | 16.660,00  |
| 506  | 1     | 28475341  | 12/07/2018    | TICKET SOLUCOES HDFGT S/A                  | 1       | 228  | 924,50     |
| 2351 | 1     | 29984946  | 12/12/2018    | TICKET SOLUCOES HDFGT S/A                  | 1       | 228  | 728,12     |
| 1961 | 1     | 29713839  | 12/11/2018    | TICKET SOLUCOES HDFGT S/A                  | 1       | 228  | 1.259,81   |
| 1969 | 1     | 103       | 08/11/2018    | SILVA E RODRIGUES CONTROLE GEOTECNICO E    | 1       | 228  | 16.660,00  |
| 23   | 1     | 28041493  | 28/05/2018    | TICKET SOLUCOES HDFGT S/A                  | 1       | 228  | 590,83     |
| 2070 | 1     | 29839379  | 27/11/2018    | TICKET SOLUCOES HDFGT S/A                  | 1       | 228  | 544,08     |
| 2369 | 1     | 125       | 10/12/2018    | SILVA E RODRIGUES CONTROLE GEOTECNICO E    | 1       | 228  | 16.660,00  |
| 2873 | 1     | 30118223  | 27/12/2018    | TICKET SOLUCOES HDFGT S/A                  | 1       | 228  | 207,40     |
| 2975 | 1     | 131       | 10/01/2019    | SILVA E RODRIGUES CONTROLE GEOTECNICO E    | 1       | 228  | 79,33      |
| 2986 | 1     | 131       | 25/01/2019    | SILVA E RODRIGUES CONTROLE GEOTECNICO E    | 1       | 228  | 3.887,29   |
| 1056 | 1     | 28900348  | 27/08/2018    | TICKET SOLUCOES HDFGT S/A                  | 1       | 228  | 771,99     |
| 1250 | 1     | 18679     | 05/11/2018    | SERVIÇO SOCIAL DA INDUSTRIA- SESI CLUBE FP | 1       | 228  | 434,26     |
| 552  | 1     | 17810     | 11/07/2018    | SESI SERVIÇO SOCIAL DA INDUSTRIA           | 1       | 228  | 126,51     |
| 2988 | 1     | 1869579   | 01/03/2019    | REDEMOB CONSORCIO                          | 1       | 228  | 90,30      |
| 3000 | 1     | 1888411   | 28/03/2019    | REDEMOB CONSORCIO                          | 1       | 228  | 504,00     |
| 3014 | 1     | 1900955   | 09/04/2019    | REDEMOB CONSORCIO                          | 1       | 228  | 304,00     |
| 1329 | 1     | 10226     | 27/09/2018    | J.N BIRO IDENTIFICACOES E CRACHAS LTDA     | 1       | 228  | 256,50     |
| 115  | 1     | 34553     | 08/06/2018    | URBAN - MOBILIDADE URBANA DE ANAPOLIS      | 1       | 228  | 25,60      |

**10 - Custos com impostos de faturamentos e mão de obra - Jardins Nápoles e Bolonha (228 / 229)**

**Total 1.820.891,10**

**10.1 INSS**

**914.347,59**

|     |   |      |            |  |   |      |           |
|-----|---|------|------------|--|---|------|-----------|
| 43  | 1 | 3773 | 20/03/2019 | INSTITUTO NACIONAL DO SEGURO SOCIAL - INSS | 1 | 229A | 27,11     |
| 44  | 1 | 3774 | 20/03/2019 | INSTITUTO NACIONAL DO SEGURO SOCIAL - INSS | 1 | 229A | 91,52     |
| 45  | 1 | 3775 | 20/03/2019 | INSTITUTO NACIONAL DO SEGURO SOCIAL - INSS | 1 | 229A | 13,10     |
| 46  | 1 | 3776 | 20/03/2019 | INSTITUTO NACIONAL DO SEGURO SOCIAL - INSS | 1 | 229A | 59,39     |
| 51  | 1 | 3779 | 20/03/2019 | INSTITUTO NACIONAL DO SEGURO SOCIAL - INSS | 1 | 229A | 820,54    |
| 64  | 1 | 3831 | 20/03/2019 | INSTITUTO NACIONAL DO SEGURO SOCIAL - INSS | 1 | 229A | 7,36      |
| 2   | 1 | 3589 | 18/01/2019 | INSTITUTO NACIONAL DO SEGURO SOCIAL - INSS | 1 | 229A | 634,17    |
| 3   | 1 | 3590 | 18/01/2019 | INSTITUTO NACIONAL DO SEGURO SOCIAL - INSS | 1 | 229A | 1.592,24  |
| 34  | 1 | 3694 | 18/01/2019 | INSTITUTO NACIONAL DO SEGURO SOCIAL - INSS | 1 | 229A | 1.931,50  |
| 18  | 1 | 3666 | 20/02/2019 | INSTITUTO NACIONAL DO SEGURO SOCIAL - INSS | 1 | 229A | 758,37    |
| 19  | 1 | 3667 | 20/02/2019 | INSTITUTO NACIONAL DO SEGURO SOCIAL - INSS | 1 | 229A | 1.579,76  |
| 41  | 1 | 3726 | 20/02/2019 | INSTITUTO NACIONAL DO SEGURO SOCIAL - INSS | 1 | 229A | 7.402,39  |
| 98  | 1 | -    | 31/05/2019 | INSTITUTO NACIONAL DO SEGURO SOCIAL - INSS | 1 | 229A | 5.263,13  |
| 79  | 1 | -    | 28/02/2019 | INSTITUTO NACIONAL DO SEGURO SOCIAL - INSS | 1 | 229A | 7.202,00  |
| 317 | 1 | 3555 | 18/01/2019 | INSTITUTO NACIONAL DO SEGURO SOCIAL - INSS | 1 | 229  | 672,03    |
| 318 | 1 | 3556 | 18/01/2019 | INSTITUTO NACIONAL DO SEGURO SOCIAL - INSS | 1 | 229  | 112,47    |
| 271 | 1 | 3452 | 18/01/2019 | INSTITUTO NACIONAL DO SEGURO SOCIAL - INSS | 1 | 229  | 52,63     |
| 272 | 1 | 3453 | 18/01/2019 | INSTITUTO NACIONAL DO SEGURO SOCIAL - INSS | 1 | 229  | 276,45    |
| 330 | 1 | 3561 | 18/01/2019 | INSTITUTO NACIONAL DO SEGURO SOCIAL - INSS | 1 | 229  | 99,13     |
| 331 | 1 | 3562 | 18/01/2019 | INSTITUTO NACIONAL DO SEGURO SOCIAL - INSS | 1 | 229  | 554,66    |
| 350 | 1 | 3627 | 18/01/2019 | INSTITUTO NACIONAL DO SEGURO SOCIAL - INSS | 1 | 229  | 6.054,74  |
| 278 | 1 | 3491 | 20/12/2018 | INSTITUTO NACIONAL DO SEGURO SOCIAL - INSS | 1 | 229  | 4.486,59  |
| 285 | 1 | 3512 | 20/12/2018 | INSTITUTO NACIONAL DO SEGURO SOCIAL - INSS | 1 | 229  | 8.886,34  |
| 237 | 1 | 3421 | 20/12/2018 | INSTITUTO NACIONAL DO SEGURO SOCIAL - INSS | 1 | 229  | 4.813,59  |
| 1   | 1 | 3041 | 20/07/2018 | INSTITUTO NACIONAL DO SEGURO SOCIAL - INSS | 1 | 229  | 5.673,27  |
| 60  | 1 | 3080 | 20/07/2018 | INSTITUTO NACIONAL DO SEGURO SOCIAL - INSS | 1 | 229  | 16.801,88 |
| 68  | 1 | 3114 | 20/08/2018 | INSTITUTO NACIONAL DO SEGURO SOCIAL - INSS | 1 | 229  | 6.424,27  |
| 99  | 1 | 3125 | 20/08/2018 | INSTITUTO NACIONAL DO SEGURO SOCIAL - INSS | 1 | 229  | 13,59     |
| 103 | 1 | 3147 | 20/08/2018 | INSTITUTO NACIONAL DO SEGURO SOCIAL - INSS | 1 | 229  | 19.891,70 |
| 109 | 1 | 3155 | 20/09/2018 | INSTITUTO NACIONAL DO SEGURO SOCIAL - INSS | 1 | 229  | 156,02    |
| 119 | 1 | 3182 | 20/09/2018 | INSTITUTO NACIONAL DO SEGURO SOCIAL - INSS | 1 | 229  | 6.254,01  |
| 144 | 1 | 3215 | 20/09/2018 | INSTITUTO NACIONAL DO SEGURO SOCIAL - INSS | 1 | 229  | 17.160,68 |
| 151 | 1 | 3253 | 19/10/2018 | INSTITUTO NACIONAL DO SEGURO SOCIAL - INSS | 1 | 229  | 3.257,83  |
| 177 | 1 | 3272 | 19/10/2018 | INSTITUTO NACIONAL DO SEGURO SOCIAL - INSS | 1 | 229  | 800,03    |
| 184 | 1 | 3337 | 20/11/2018 | INSTITUTO NACIONAL DO SEGURO SOCIAL - INSS | 1 | 229  | 6.851,16  |
| 208 | 1 | 3372 | 20/11/2018 | INSTITUTO NACIONAL DO SEGURO SOCIAL - INSS | 1 | 229  | 13.076,57 |
| 116 | 1 | -    | 31/08/2018 | INSTITUTO NACIONAL DO SEGURO SOCIAL - INSS | 1 | 229  | 2.901,93  |
| 175 | 1 | -    | 28/09/2018 | INSTITUTO NACIONAL DO SEGURO SOCIAL - INSS | 1 | 229  | 2.664,79  |
| 210 | 1 | -    | 31/10/2018 | INSTITUTO NACIONAL DO SEGURO SOCIAL - INSS | 1 | 229  | 7.364,08  |
| 267 | 1 | -    | 30/11/2018 | INSTITUTO NACIONAL DO SEGURO SOCIAL - INSS | 1 | 229  | 10.684,70 |
| 356 | 1 | -    | 28/12/2018 | INSTITUTO NACIONAL DO SEGURO SOCIAL - INSS | 1 | 229  | 4.682,36  |
| 359 | 1 | -    | 31/01/2019 | INSTITUTO NACIONAL DO SEGURO SOCIAL - INSS | 1 | 229  | 5.202,03  |
| 21  | 1 | 29   | 20/08/2018 | INSTITUTO NACIONAL DO SEGURO SOCIAL - INSS | 6 | 228  | 2.909,70  |

| z    | Parc. | Documento | Dt. Pagamento | Discriminação                              | Empresa | Obra | Valor Pago |
|------|-------|-----------|---------------|--|---------|------|------------|
| 22   | 1     | 117       | 20/08/2018    | INSTITUTO NACIONAL DO SEGURO SOCIAL - INSS | 6       | 228  | 97,53      |
| 23   | 1     | 1         | 20/08/2018    | INSTITUTO NACIONAL DO SEGURO SOCIAL - INSS | 6       | 228  | 308,00     |
| 37   | 1     | 695       | 20/09/2018    | INSTITUTO NACIONAL DO SEGURO SOCIAL - INSS | 6       | 228  | 785,23     |
| 42   | 1     | 31        | 20/09/2018    | INSTITUTO NACIONAL DO SEGURO SOCIAL - INSS | 6       | 228  | 6.876,76   |
| 52   | 1     | 762       | 20/09/2018    | INSTITUTO NACIONAL DO SEGURO SOCIAL - INSS | 6       | 228  | 660,00     |
| 72   | 1     | 702       | 19/10/2018    | INSTITUTO NACIONAL DO SEGURO SOCIAL - INSS | 6       | 228  | 94,05      |
| 73   | 1     | 20        | 19/10/2018    | INSTITUTO NACIONAL DO SEGURO SOCIAL - INSS | 6       | 228  | 660,00     |
| 94   | 1     | 3         | 20/11/2018    | INSTITUTO NACIONAL DO SEGURO SOCIAL - INSS | 6       | 228  | 225,13     |
| 96   | 1     | 7         | 20/11/2018    | INSTITUTO NACIONAL DO SEGURO SOCIAL - INSS | 6       | 228  | 1.760,00   |
| 97   | 1     | 707       | 20/11/2018    | INSTITUTO NACIONAL DO SEGURO SOCIAL - INSS | 6       | 228  | 331,65     |
| 98   | 1     | 15        | 20/11/2018    | INSTITUTO NACIONAL DO SEGURO SOCIAL - INSS | 6       | 228  | 220,00     |
| 99   | 1     | 1146      | 20/11/2018    | INSTITUTO NACIONAL DO SEGURO SOCIAL - INSS | 6       | 228  | 165,00     |
| 100  | 1     | 22        | 20/11/2018    | INSTITUTO NACIONAL DO SEGURO SOCIAL - INSS | 6       | 228  | 165,00     |
| 112  | 1     | 622       | 20/11/2018    | INSTITUTO NACIONAL DO SEGURO SOCIAL - INSS | 6       | 228  | 363,00     |
| 131  | 1     | 716       | 20/12/2018    | INSTITUTO NACIONAL DO SEGURO SOCIAL - INSS | 6       | 228  | 204,22     |
| 132  | 1     | 8         | 20/12/2018    | INSTITUTO NACIONAL DO SEGURO SOCIAL - INSS | 6       | 228  | 242,00     |
| 133  | 1     | 23        | 20/12/2018    | INSTITUTO NACIONAL DO SEGURO SOCIAL - INSS | 6       | 228  | 165,00     |
| 135  | 1     | 5         | 20/12/2018    | INSTITUTO NACIONAL DO SEGURO SOCIAL - INSS | 6       | 228  | 337,69     |
| 136  | 1     | 17        | 20/12/2018    | INSTITUTO NACIONAL DO SEGURO SOCIAL - INSS | 6       | 228  | 220,00     |
| 147  | 1     | 1163      | 20/12/2018    | INSTITUTO NACIONAL DO SEGURO SOCIAL - INSS | 6       | 228  | 311,50     |
| 162  | 1     | 721       | 18/01/2019    | INSTITUTO NACIONAL DO SEGURO SOCIAL - INSS | 6       | 228  | 198,00     |
| 163  | 1     | 20        | 18/01/2019    | INSTITUTO NACIONAL DO SEGURO SOCIAL - INSS | 6       | 228  | 110,00     |
| 164  | 1     | 9         | 18/01/2019    | INSTITUTO NACIONAL DO SEGURO SOCIAL - INSS | 6       | 228  | 220,00     |
| 165  | 1     | 4         | 18/01/2019    | INSTITUTO NACIONAL DO SEGURO SOCIAL - INSS | 6       | 228  | 1.657,81   |
| 173  | 1     | 7         | 20/02/2019    | INSTITUTO NACIONAL DO SEGURO SOCIAL - INSS | 6       | 228  | 337,69     |
| 5    | 1     | 675       | 20/07/2018    | INSTITUTO NACIONAL DO SEGURO SOCIAL - INSS | 6       | 228  | 244,69     |
| 13   | 1     | 685       | 20/08/2018    | INSTITUTO NACIONAL DO SEGURO SOCIAL - INSS | 6       | 228  | 529,65     |
| 458  | 1     | 3056      | 20/07/2018    | INSTITUTO NACIONAL DO SEGURO SOCIAL - INSS | 1       | 228  | 10.175,80  |
| 1611 | 1     | 3271      | 19/10/2018    | INSTITUTO NACIONAL DO SEGURO SOCIAL - INSS | 1       | 228  | 73.545,80  |
| 1669 | 1     | 3294      | 19/10/2018    | INSTITUTO NACIONAL DO SEGURO SOCIAL - INSS | 1       | 228  | 221,02     |
| 1765 | 1     | 3300      | 20/11/2018    | INSTITUTO NACIONAL DO SEGURO SOCIAL - INSS | 1       | 228  | 150,31     |
| 1352 | 1     | 3222      | 19/10/2018    | INSTITUTO NACIONAL DO SEGURO SOCIAL - INSS | 1       | 228  | 156,12     |
| 1464 | 1     | 3233      | 19/10/2018    | INSTITUTO NACIONAL DO SEGURO SOCIAL - INSS | 1       | 228  | 1.997,41   |
| 1479 | 1     | 3249      | 19/10/2018    | INSTITUTO NACIONAL DO SEGURO SOCIAL - INSS | 1       | 228  | 579,64     |
| 1480 | 1     | 3250      | 19/10/2018    | INSTITUTO NACIONAL DO SEGURO SOCIAL - INSS | 1       | 228  | 23.308,72  |
| 1248 | 1     | 3194      | 20/09/2018    | INSTITUTO NACIONAL DO SEGURO SOCIAL - INSS | 1       | 228  | 34,26      |
| 1254 | 1     | 3213      | 20/09/2018    | INSTITUTO NACIONAL DO SEGURO SOCIAL - INSS | 1       | 228  | 34.285,65  |
| 1316 | 1     | 3218      | 20/09/2018    | INSTITUTO NACIONAL DO SEGURO SOCIAL - INSS | 1       | 228  | 19,71      |
| 122  | 1     | 3004      | 20/06/2018    | INSTITUTO NACIONAL DO SEGURO SOCIAL - INSS | 1       | 228  | 10.130,54  |
| 1128 | 1     | 3160      | 20/09/2018    | INSTITUTO NACIONAL DO SEGURO SOCIAL - INSS | 1       | 228  | 154,99     |
| 1138 | 1     | 3181      | 20/09/2018    | INSTITUTO NACIONAL DO SEGURO SOCIAL - INSS | 1       | 228  | 20.173,52  |
| 244  | 1     | 3023      | 20/07/2018    | INSTITUTO NACIONAL DO SEGURO SOCIAL - INSS | 1       | 228  | 103,59     |
| 245  | 1     | 3024      | 20/07/2018    | INSTITUTO NACIONAL DO SEGURO SOCIAL - INSS | 1       | 228  | 94,40      |
| 663  | 1     | 3090      | 20/08/2018    | INSTITUTO NACIONAL DO SEGURO SOCIAL - INSS | 1       | 228  | 24,78      |
| 664  | 1     | 3091      | 20/08/2018    | INSTITUTO NACIONAL DO SEGURO SOCIAL - INSS | 1       | 228  | 89,03      |
| 43   | 1     | 2982      | 20/06/2018    | INSTITUTO NACIONAL DO SEGURO SOCIAL - INSS | 1       | 228  | 10.105,45  |
| 826  | 1     | 3112      | 20/08/2018    | INSTITUTO NACIONAL DO SEGURO SOCIAL - INSS | 1       | 228  | 10.000,00  |
| 512  | 1     | 3059      | 20/08/2018    | INSTITUTO NACIONAL DO SEGURO SOCIAL - INSS | 1       | 228  | 92,04      |
| 514  | 1     | 3064      | 20/08/2018    | INSTITUTO NACIONAL DO SEGURO SOCIAL - INSS | 1       | 228  | 30,56      |
| 587  | 1     | 3078      | 20/07/2018    | INSTITUTO NACIONAL DO SEGURO SOCIAL - INSS | 1       | 228  | 17.630,63  |
| 809  | 1     | -         | 31/07/2018    | INSTITUTO NACIONAL DO SEGURO SOCIAL - INSS | 1       | 228  | 7.003,42   |
| 810  | 1     | -         | 31/07/2018    | INSTITUTO NACIONAL DO SEGURO SOCIAL - INSS | 1       | 228  | 714,50     |
| 1136 | 1     | -         | 31/08/2018    | INSTITUTO NACIONAL DO SEGURO SOCIAL - INSS | 1       | 228  | 19.661,04  |
| 2376 | 1     | -         | 30/11/2018    | INSTITUTO NACIONAL DO SEGURO SOCIAL - INSS | 1       | 228  | 17.161,28  |
| 2995 | 1     | -         | 28/12/2018    | INSTITUTO NACIONAL DO SEGURO SOCIAL - INSS | 1       | 228  | 7.985,26   |
| 2998 | 1     | -         | 31/01/2019    | INSTITUTO NACIONAL DO SEGURO SOCIAL - INSS | 1       | 228  | 10.314,89  |
| 1975 | 1     | -         | 31/10/2018    | INSTITUTO NACIONAL DO SEGURO SOCIAL - INSS | 1       | 228  | 16.520,75  |
| 1609 | 1     | -         | 28/09/2018    | INSTITUTO NACIONAL DO SEGURO SOCIAL - INSS | 1       | 228  | 11.051,69  |
| 1968 | 1     | 200       | 20/11/2018    | INSTITUTO NACIONAL DO SEGURO SOCIAL - INSS | 1       | 228  | 137,85     |
| 1973 | 1     | 3370      | 20/11/2018    | INSTITUTO NACIONAL DO SEGURO SOCIAL - INSS | 1       | 228  | 71.020,53  |
| 1990 | 1     | 3383      | 20/12/2018    | INSTITUTO NACIONAL DO SEGURO SOCIAL - INSS | 1       | 228  | 112,28     |
| 2113 | 1     | 3398      | 20/12/2018    | INSTITUTO NACIONAL DO SEGURO SOCIAL - INSS | 1       | 228  | 68,79      |
| 2114 | 1     | 3399      | 20/12/2018    | INSTITUTO NACIONAL DO SEGURO SOCIAL - INSS | 1       | 228  | 126,43     |
| 2115 | 1     | 3400      | 20/12/2018    | INSTITUTO NACIONAL DO SEGURO SOCIAL - INSS | 1       | 228  | 25,67      |
| 2116 | 1     | 3401      | 20/12/2018    | INSTITUTO NACIONAL DO SEGURO SOCIAL - INSS | 1       | 228  | 67,84      |
| 2117 | 1     | 3402      | 20/12/2018    | INSTITUTO NACIONAL DO SEGURO SOCIAL - INSS | 1       | 228  | 87,68      |
| 2118 | 1     | 3403      | 20/12/2018    | INSTITUTO NACIONAL DO SEGURO SOCIAL - INSS | 1       | 228  | 160,37     |
| 2572 | 1     | 120       | 20/12/2018    | INSTITUTO NACIONAL DO SEGURO SOCIAL - INSS | 1       | 228  | 122,41     |
| 2431 | 1     | 3489      | 20/12/2018    | INSTITUTO NACIONAL DO SEGURO SOCIAL - INSS | 1       | 228  | 13.578,46  |
| 2416 | 1     | 3456      | 18/01/2019    | INSTITUTO NACIONAL DO SEGURO SOCIAL - INSS | 1       | 228  | 0,96       |
| 2424 | 1     | 3469      | 18/01/2019    | INSTITUTO NACIONAL DO SEGURO SOCIAL - INSS | 1       | 228  | 63,73      |
| 2425 | 1     | 3470      | 18/01/2019    | INSTITUTO NACIONAL DO SEGURO SOCIAL - INSS | 1       | 228  | 120,18     |
| 2397 | 1     | 3454      | 18/01/2019    | INSTITUTO NACIONAL DO SEGURO SOCIAL - INSS | 1       | 228  | 24,14      |
| 2398 | 1     | 3455      | 18/01/2019    | INSTITUTO NACIONAL DO SEGURO SOCIAL - INSS | 1       | 228  | 44,85      |
| 1804 | 1     | 3305      | 20/11/2018    | INSTITUTO NACIONAL DO SEGURO SOCIAL - INSS | 1       | 228  | 113,65     |
| 2055 | 1     | 3385      | 20/12/2018    | INSTITUTO NACIONAL DO SEGURO SOCIAL - INSS | 1       | 228  | 222,90     |

| z    | Parc. | Documento | Dt. Pagamento | Discriminação                              | Empresa | Obra | Valor Pago |
|------|-------|-----------|---------------|--|---------|------|------------|
| 2061 | 1     | 3386      | 20/12/2018    | INSTITUTO NACIONAL DO SEGURO SOCIAL - INSS | 1       | 228  | 74,60      |
| 2064 | 1     | 3387      | 20/12/2018    | INSTITUTO NACIONAL DO SEGURO SOCIAL - INSS | 1       | 228  | 173,95     |
| 2067 | 1     | 3389      | 20/12/2018    | INSTITUTO NACIONAL DO SEGURO SOCIAL - INSS | 1       | 228  | 63,54      |
| 2099 | 1     | 3393      | 20/12/2018    | INSTITUTO NACIONAL DO SEGURO SOCIAL - INSS | 1       | 228  | 177,35     |
| 2100 | 1     | 3394      | 20/12/2018    | INSTITUTO NACIONAL DO SEGURO SOCIAL - INSS | 1       | 228  | 206,74     |
| 2244 | 1     | 3420      | 20/12/2018    | INSTITUTO NACIONAL DO SEGURO SOCIAL - INSS | 1       | 228  | 18.447,21  |
| 2878 | 1     | 3560      | 18/01/2019    | INSTITUTO NACIONAL DO SEGURO SOCIAL - INSS | 1       | 228  | 50,64      |
| 2856 | 1     | 3551      | 18/01/2019    | INSTITUTO NACIONAL DO SEGURO SOCIAL - INSS | 1       | 228  | 76,31      |
| 2897 | 1     | 3563      | 18/01/2019    | INSTITUTO NACIONAL DO SEGURO SOCIAL - INSS | 1       | 228  | 533,80     |
| 2898 | 1     | 3564      | 18/01/2019    | INSTITUTO NACIONAL DO SEGURO SOCIAL - INSS | 1       | 228  | 618,80     |
| 2899 | 1     | 3565      | 18/01/2019    | INSTITUTO NACIONAL DO SEGURO SOCIAL - INSS | 1       | 228  | 948,08     |
| 2926 | 1     | 3568      | 18/01/2019    | INSTITUTO NACIONAL DO SEGURO SOCIAL - INSS | 1       | 228  | 79,64      |
| 2927 | 1     | 3569      | 18/01/2019    | INSTITUTO NACIONAL DO SEGURO SOCIAL - INSS | 1       | 228  | 115,80     |
| 2982 | 1     | 3633      | 18/01/2019    | INSTITUTO NACIONAL DO SEGURO SOCIAL - INSS | 1       | 228  | 9.475,59   |
| 3007 | 1     | 130       | 20/02/2019    | INSTITUTO NACIONAL DO SEGURO SOCIAL - INSS | 1       | 228  | 110,61     |
| 2467 | 1     | 3510      | 20/12/2018    | INSTITUTO NACIONAL DO SEGURO SOCIAL - INSS | 1       | 228  | 48.472,66  |
| 1827 | 1     | 3308      | 20/11/2018    | INSTITUTO NACIONAL DO SEGURO SOCIAL - INSS | 1       | 228  | 276,56     |
| 1839 | 1     | 3332      | 20/11/2018    | INSTITUTO NACIONAL DO SEGURO SOCIAL - INSS | 1       | 228  | 41,40      |
| 1840 | 1     | 3333      | 20/11/2018    | INSTITUTO NACIONAL DO SEGURO SOCIAL - INSS | 1       | 228  | 26.787,30  |
| 1053 | 1     | 3154      | 20/09/2018    | INSTITUTO NACIONAL DO SEGURO SOCIAL - INSS | 1       | 228  | 150,46     |
| 931  | 1     | 3126      | 20/08/2018    | INSTITUTO NACIONAL DO SEGURO SOCIAL - INSS | 1       | 228  | 173,36     |
| 932  | 1     | 3127      | 20/08/2018    | INSTITUTO NACIONAL DO SEGURO SOCIAL - INSS | 1       | 228  | 21,31      |
| 965  | 1     | 3145      | 20/08/2018    | INSTITUTO NACIONAL DO SEGURO SOCIAL - INSS | 1       | 228  | 46.054,26  |
| 669  | 1     | -         | 29/03/2019    | INSTITUTO NACIONAL DO SEGURO SOCIAL - INSS | 1       | 228A | 8.393,72   |
| 621  | 1     | -         | 28/02/2019    | INSTITUTO NACIONAL DO SEGURO SOCIAL - INSS | 1       | 228A | 12.537,15  |
| 879  | 1     | -         | 31/05/2019    | INSTITUTO NACIONAL DO SEGURO SOCIAL - INSS | 1       | 228A | 15.216,17  |
| 139  | 1     | 3662      | 20/02/2019    | INSTITUTO NACIONAL DO SEGURO SOCIAL - INSS | 1       | 228A | 4.888,79   |
| 140  | 1     | 3663      | 20/02/2019    | INSTITUTO NACIONAL DO SEGURO SOCIAL - INSS | 1       | 228A | 10.889,79  |
| 616  | 1     | 11        | 18/04/2019    | INSTITUTO NACIONAL DO SEGURO SOCIAL - INSS | 1       | 228A | 1.721,37   |
| 682  | 1     | 140       | 18/04/2019    | INSTITUTO NACIONAL DO SEGURO SOCIAL - INSS | 1       | 228A | 363,63     |
| 228  | 1     | 136       | 20/03/2019    | INSTITUTO NACIONAL DO SEGURO SOCIAL - INSS | 1       | 228A | 292,02     |
| 279  | 1     | 3737      | 20/03/2019    | INSTITUTO NACIONAL DO SEGURO SOCIAL - INSS | 1       | 228A | 10,64      |
| 280  | 1     | 3738      | 20/03/2019    | INSTITUTO NACIONAL DO SEGURO SOCIAL - INSS | 1       | 228A | 26,61      |
| 281  | 1     | 3739      | 20/03/2019    | INSTITUTO NACIONAL DO SEGURO SOCIAL - INSS | 1       | 228A | 12,37      |
| 282  | 1     | 3740      | 20/03/2019    | INSTITUTO NACIONAL DO SEGURO SOCIAL - INSS | 1       | 228A | 78,83      |
| 283  | 1     | 3741      | 20/03/2019    | INSTITUTO NACIONAL DO SEGURO SOCIAL - INSS | 1       | 228A | 26,03      |
| 284  | 1     | 3742      | 20/03/2019    | INSTITUTO NACIONAL DO SEGURO SOCIAL - INSS | 1       | 228A | 104,59     |
| 285  | 1     | 3743      | 20/03/2019    | INSTITUTO NACIONAL DO SEGURO SOCIAL - INSS | 1       | 228A | 8,63       |
| 286  | 1     | 3744      | 20/03/2019    | INSTITUTO NACIONAL DO SEGURO SOCIAL - INSS | 1       | 228A | 30,09      |
| 287  | 1     | 3745      | 20/03/2019    | INSTITUTO NACIONAL DO SEGURO SOCIAL - INSS | 1       | 228A | 39,38      |
| 288  | 1     | 3746      | 20/03/2019    | INSTITUTO NACIONAL DO SEGURO SOCIAL - INSS | 1       | 228A | 138,42     |
| 289  | 1     | 3747      | 20/03/2019    | INSTITUTO NACIONAL DO SEGURO SOCIAL - INSS | 1       | 228A | 34,68      |
| 290  | 1     | 3748      | 20/03/2019    | INSTITUTO NACIONAL DO SEGURO SOCIAL - INSS | 1       | 228A | 89,88      |
| 291  | 1     | 3749      | 20/03/2019    | INSTITUTO NACIONAL DO SEGURO SOCIAL - INSS | 1       | 228A | 19,25      |
| 292  | 1     | 3750      | 20/03/2019    | INSTITUTO NACIONAL DO SEGURO SOCIAL - INSS | 1       | 228A | 70,80      |
| 307  | 1     | 3778      | 20/03/2019    | INSTITUTO NACIONAL DO SEGURO SOCIAL - INSS | 1       | 228A | 11.229,12  |
| 398  | 1     | 3829      | 20/03/2019    | INSTITUTO NACIONAL DO SEGURO SOCIAL - INSS | 1       | 228A | 23.848,98  |
| 30   | 1     | 3585      | 18/01/2019    | INSTITUTO NACIONAL DO SEGURO SOCIAL - INSS | 1       | 228A | 4.197,45   |
| 31   | 1     | 3586      | 18/01/2019    | INSTITUTO NACIONAL DO SEGURO SOCIAL - INSS | 1       | 228A | 10.692,43  |
| 263  | 1     | 3693      | 18/01/2019    | INSTITUTO NACIONAL DO SEGURO SOCIAL - INSS | 1       | 228A | 36.951,44  |
| 230  | 1     | 3681      | 20/02/2019    | INSTITUTO NACIONAL DO SEGURO SOCIAL - INSS | 1       | 228A | 26,71      |
| 231  | 1     | 3682      | 20/02/2019    | INSTITUTO NACIONAL DO SEGURO SOCIAL - INSS | 1       | 228A | 45,24      |
| 232  | 1     | 3683      | 20/02/2019    | INSTITUTO NACIONAL DO SEGURO SOCIAL - INSS | 1       | 228A | 13,04      |
| 233  | 1     | 3684      | 20/02/2019    | INSTITUTO NACIONAL DO SEGURO SOCIAL - INSS | 1       | 228A | 226,50     |
| 271  | 1     | 3725      | 20/02/2019    | INSTITUTO NACIONAL DO SEGURO SOCIAL - INSS | 1       | 228A | 25.726,94  |

**10.2 RECEITA FEDERAL**

**440.648,06**

|     |   |              |            |                           |   |      |          |
|-----|---|--------------|------------|---------------------------|---|------|----------|
| 72  | 1 | 2314         | 18/04/2019 | RECEITA FEDERAL DO BRASIL | 1 | 229A | 103,08   |
| 73  | 1 | 2315         | 18/04/2019 | RECEITA FEDERAL DO BRASIL | 1 | 229A | 103,79   |
| 88  | 1 | 2332         | 18/04/2019 | RECEITA FEDERAL DO BRASIL | 1 | 229A | 370,06   |
| 96  | 1 | IRPJTRI      | 30/04/2019 | RECEITA FEDERAL DO BRASIL | 1 | 229A | 2.753,80 |
| 47  | 1 | 2278         | 20/03/2019 | RECEITA FEDERAL DO BRASIL | 1 | 229A | 99,57    |
| 48  | 1 | 2279         | 20/03/2019 | RECEITA FEDERAL DO BRASIL | 1 | 229A | 6,72     |
| 52  | 1 | 2282         | 20/03/2019 | RECEITA FEDERAL DO BRASIL | 1 | 229A | 330,17   |
| 4   | 1 | 2199         | 18/01/2019 | RECEITA FEDERAL DO BRASIL | 1 | 229A | 134,49   |
| 20  | 1 | 2226         | 20/02/2019 | RECEITA FEDERAL DO BRASIL | 1 | 229A | 14,28    |
| 101 | 1 | PIS052019    | 25/06/2019 | RECEITA FEDERAL DO BRASIL | 1 | 229A | 844,58   |
| 102 | 1 | COFINS052019 | 25/06/2019 | RECEITA FEDERAL DO BRASIL | 1 | 229A | 3.898,04 |
| 273 | 1 | 2118         | 18/01/2019 | RECEITA FEDERAL DO BRASIL | 1 | 229  | 24,26    |
| 328 | 1 | 2188         | 18/01/2019 | RECEITA FEDERAL DO BRASIL | 1 | 229  | 45,53    |
| 329 | 1 | 2189         | 20/02/2019 | RECEITA FEDERAL DO BRASIL | 1 | 229  | 781,29   |
| 347 | 1 | 12463        | 18/01/2019 | RECEITA FEDERAL DO BRASIL | 1 | 229  | 83,70    |
| 348 | 1 | 12463        | 18/01/2019 | RECEITA FEDERAL DO BRASIL | 1 | 229  | 27,00    |
| 352 | 2 | COFINI218    | 25/01/2019 | RECEITA FEDERAL DO BRASIL | 1 | 229  | 1.166,59 |
| 352 | 2 | COFINI218    | 25/01/2019 | RECEITA FEDERAL DO BRASIL | 1 | 229  | 5.384,27 |

| z    | Parc. | Documento     | Dt. Pagamento | Discriminação             | Empresa | Obra | Valor Pago |
|------|-------|---------------|---------------|---------------------------|---------|------|------------|
| 352  | 3     | PISI22018     | 25/01/2019    | RECEITA FEDERAL DO BRASIL | 1       | 229  | 252,76     |
| 352  | 3     | PISI22018     | 25/01/2019    | RECEITA FEDERAL DO BRASIL | 1       | 229  | 1.166,59   |
| 354  | 2     | CSLL4TRIM     | 31/01/2019    | RECEITA FEDERAL DO BRASIL | 1       | 229  | 2.369,28   |
| 354  | 2     | CSLL4TRIM     | 31/01/2019    | RECEITA FEDERAL DO BRASIL | 1       | 229  | 4.304,19   |
| 354  | 3     | IRPJ4TRIM     | 31/01/2019    | RECEITA FEDERAL DO BRASIL | 1       | 229  | 4.304,19   |
| 354  | 3     | IRPJ4TRIM     | 31/01/2019    | RECEITA FEDERAL DO BRASIL | 1       | 229  | 7.819,26   |
| 284  | 1     | 2143          | 18/01/2019    | RECEITA FEDERAL DO BRASIL | 1       | 229  | 1.222,15   |
| 286  | 1     | 2154          | 18/01/2019    | RECEITA FEDERAL DO BRASIL | 1       | 229  | 717,49     |
| 238  | 1     | 2076          | 20/12/2018    | RECEITA FEDERAL DO BRASIL | 1       | 229  | 613,89     |
| 2    | 1     | 1805          | 20/07/2018    | RECEITA FEDERAL DO BRASIL | 1       | 229  | 1.097,71   |
| 62   | 1     | SLL2TRIMESTR  | 31/07/2018    | RECEITA FEDERAL DO BRASIL | 1       | 229  | 107,14     |
| 63   | 1     | RPJ2TRIMESTR  | 31/07/2018    | RECEITA FEDERAL DO BRASIL | 1       | 229  | 196,36     |
| 69   | 1     | 1861          | 20/08/2018    | RECEITA FEDERAL DO BRASIL | 1       | 229  | 1.260,09   |
| 120  | 1     | 1916          | 20/09/2018    | RECEITA FEDERAL DO BRASIL | 1       | 229  | 1.904,78   |
| 146  | 1     | PIS082018     | 25/09/2018    | RECEITA FEDERAL DO BRASIL | 1       | 229  | 650,52     |
| 147  | 1     | COFINS082018  | 25/09/2018    | RECEITA FEDERAL DO BRASIL | 1       | 229  | 3.002,39   |
| 152  | 1     | 1964          | 19/10/2018    | RECEITA FEDERAL DO BRASIL | 1       | 229  | 2.390,05   |
| 181  | 1     | CSLLTRIM18    | 31/10/2018    | RECEITA FEDERAL DO BRASIL | 1       | 229  | 1.080,86   |
| 182  | 1     | IRPJTRIM18    | 31/10/2018    | RECEITA FEDERAL DO BRASIL | 1       | 229  | 1.200,96   |
| 185  | 1     | 2021          | 20/11/2018    | RECEITA FEDERAL DO BRASIL | 1       | 229  | 2.224,85   |
| 9    | 1     | PIS012019     | 25/02/2019    | RECEITA FEDERAL DO BRASIL | 6       | 228B | 1.658,08   |
| 10   | 1     | COFINS012019  | 25/02/2019    | RECEITA FEDERAL DO BRASIL | 6       | 228B | 7.652,69   |
| 21   | 3     | PIS022019     | 25/03/2019    | RECEITA FEDERAL DO BRASIL | 6       | 228B | 5.175,65   |
| 22   | 3     | COFINS022019  | 25/03/2019    | RECEITA FEDERAL DO BRASIL | 6       | 228B | 23.887,60  |
| 31   | 1     | PIS0319       | 25/04/2019    | RECEITA FEDERAL DO BRASIL | 6       | 228B | 617,89     |
| 33   | 1     | COFINS0319    | 25/04/2019    | RECEITA FEDERAL DO BRASIL | 6       | 228B | 2.851,78   |
| 32   | 1     | IRPJTRI       | 30/04/2019    | RECEITA FEDERAL DO BRASIL | 6       | 228B | 16.928,03  |
| 34   | 1     | CSLLTRI       | 30/04/2019    | RECEITA FEDERAL DO BRASIL | 6       | 228B | 12.381,14  |
| 47   | 1     | PIS052019     | 25/06/2019    | RECEITA FEDERAL DO BRASIL | 6       | 228B | 1.989,88   |
| 48   | 1     | COFINS052019  | 25/06/2019    | RECEITA FEDERAL DO BRASIL | 6       | 228B | 9.184,08   |
| 25   | 1     | PIS072018     | 24/08/2018    | RECEITA FEDERAL DO BRASIL | 6       | 228  | 3.057,36   |
| 26   | 1     | COFINS072018  | 24/08/2018    | RECEITA FEDERAL DO BRASIL | 6       | 228  | 14.110,88  |
| 57   | 1     | PIS082018     | 25/09/2018    | RECEITA FEDERAL DO BRASIL | 6       | 228  | 4.227,71   |
| 58   | 1     | COFINS082018  | 25/09/2018    | RECEITA FEDERAL DO BRASIL | 6       | 228  | 19.512,50  |
| 80   | 1     | PIS092018     | 25/10/2018    | RECEITA FEDERAL DO BRASIL | 6       | 228  | 2.512,09   |
| 81   | 1     | COFINS092018  | 25/10/2018    | RECEITA FEDERAL DO BRASIL | 6       | 228  | 11.594,24  |
| 92   | 1     | SLL3TRIMESTR  | 31/10/2018    | RECEITA FEDERAL DO BRASIL | 6       | 228  | 16.278,35  |
| 93   | 1     | UPJ3TRIMESTRE | 31/10/2018    | RECEITA FEDERAL DO BRASIL | 6       | 228  | 24.145,08  |
| 118  | 1     | PISI02018     | 23/11/2018    | RECEITA FEDERAL DO BRASIL | 6       | 228  | 3.401,06   |
| 119  | 1     | COFINSI02018  | 23/11/2018    | RECEITA FEDERAL DO BRASIL | 6       | 228  | 15.697,18  |
| 166  | 1     | PISI12018     | 21/12/2018    | RECEITA FEDERAL DO BRASIL | 6       | 228  | 322,92     |
| 167  | 1     | COFINSI12018  | 21/12/2018    | RECEITA FEDERAL DO BRASIL | 6       | 228  | 1.490,40   |
| 171  | 2     | PISI22018     | 25/01/2019    | RECEITA FEDERAL DO BRASIL | 6       | 228  | 192,40     |
| 171  | 2     | PISI22018     | 25/01/2019    | RECEITA FEDERAL DO BRASIL | 6       | 228  | 887,99     |
| 171  | 3     | COFINS2018    | 25/01/2019    | RECEITA FEDERAL DO BRASIL | 6       | 228  | 887,99     |
| 171  | 3     | COFINS2018    | 25/01/2019    | RECEITA FEDERAL DO BRASIL | 6       | 228  | 4.098,41   |
| 174  | 2     | CSLL4TRI2018  | 31/01/2019    | RECEITA FEDERAL DO BRASIL | 6       | 228  | 3.781,25   |
| 174  | 2     | CSLL4TRI2018  | 31/01/2019    | RECEITA FEDERAL DO BRASIL | 6       | 228  | 4.201,38   |
| 174  | 3     | IRPJ4TRI2018  | 31/01/2019    | RECEITA FEDERAL DO BRASIL | 6       | 228  | 4.201,38   |
| 174  | 3     | IRPJ4TRI2018  | 31/01/2019    | RECEITA FEDERAL DO BRASIL | 6       | 228  | 4.668,21   |
| 459  | 1     | 1815          | 20/07/2018    | RECEITA FEDERAL DO BRASIL | 1       | 228  | 4.237,70   |
| 1766 | 1     | 1987          | 20/11/2018    | RECEITA FEDERAL DO BRASIL | 1       | 228  | 99,95      |
| 1782 | 1     | CSLLTRIM18    | 31/10/2018    | RECEITA FEDERAL DO BRASIL | 1       | 228  | 4.736,95   |
| 1783 | 1     | IRPJTRIM18    | 31/10/2018    | RECEITA FEDERAL DO BRASIL | 1       | 228  | 8.621,25   |
| 1347 | 1     | PIS082018     | 25/09/2018    | RECEITA FEDERAL DO BRASIL | 1       | 228  | 2.850,94   |
| 1348 | 1     | COFINS082018  | 25/09/2018    | RECEITA FEDERAL DO BRASIL | 1       | 228  | 13.158,20  |
| 1481 | 1     | 1961          | 19/10/2018    | RECEITA FEDERAL DO BRASIL | 1       | 228  | 4.883,53   |
| 1103 | 1     | 1898          | 20/09/2018    | RECEITA FEDERAL DO BRASIL | 1       | 228  | 1.881,02   |
| 1139 | 1     | 1915          | 20/09/2018    | RECEITA FEDERAL DO BRASIL | 1       | 228  | 4.377,77   |
| 623  | 1     | SLL2TRIMESTR  | 31/07/2018    | RECEITA FEDERAL DO BRASIL | 1       | 228  | 687,61     |
| 624  | 1     | RPJ2TRIMESTR  | 31/07/2018    | RECEITA FEDERAL DO BRASIL | 1       | 228  | 1.246,86   |
| 44   | 1     | 1749          | 20/06/2018    | RECEITA FEDERAL DO BRASIL | 1       | 228  | 2.889,25   |
| 827  | 1     | 1859          | 20/08/2018    | RECEITA FEDERAL DO BRASIL | 1       | 228  | 4.388,70   |
| 513  | 1     | 1819          | 20/07/2018    | RECEITA FEDERAL DO BRASIL | 1       | 228  | 60,51      |
| 1992 | 1     | 2040          | 20/12/2018    | RECEITA FEDERAL DO BRASIL | 1       | 228  | 82,87      |
| 2119 | 1     | 2057          | 20/12/2018    | RECEITA FEDERAL DO BRASIL | 1       | 228  | 104,69     |
| 2120 | 1     | 2058          | 20/12/2018    | RECEITA FEDERAL DO BRASIL | 1       | 228  | 35,96      |
| 2121 | 1     | 2059          | 20/12/2018    | RECEITA FEDERAL DO BRASIL | 1       | 228  | 99,71      |
| 2570 | 1     | 2164          | 18/01/2019    | RECEITA FEDERAL DO BRASIL | 1       | 228  | 505,32     |
| 2837 | 1     | 2171          | 18/01/2019    | RECEITA FEDERAL DO BRASIL | 1       | 228  | 210,59     |
| 2838 | 1     | 2172          | 18/01/2019    | RECEITA FEDERAL DO BRASIL | 1       | 228  | 84,46      |
| 2426 | 1     | 2133          | 18/01/2019    | RECEITA FEDERAL DO BRASIL | 1       | 228  | 16,24      |
| 1805 | 1     | 1991          | 20/11/2018    | RECEITA FEDERAL DO BRASIL | 1       | 228  | 11,55      |
| 2056 | 1     | 2043          | 20/12/2018    | RECEITA FEDERAL DO BRASIL | 1       | 228  | 368,79     |
| 2245 | 1     | 2075          | 20/12/2018    | RECEITA FEDERAL DO BRASIL | 1       | 228  | 3.084,14   |
| 2875 | 1     | 2184          | 18/01/2019    | RECEITA FEDERAL DO BRASIL | 1       | 228  | 2.408,87   |

| z    | Parc. | Documento    | Dt. Pagamento | Discriminação             | Empresa | Obra | Valor Pago |
|------|-------|--------------|---------------|---------------------------|---------|------|------------|
| 2900 | 1     | 2190         | 20/02/2019    | RECEITA FEDERAL DO BRASIL | 1       | 228  | 57,06      |
| 2901 | 1     | 2191         | 20/02/2019    | RECEITA FEDERAL DO BRASIL | 1       | 228  | 627,55     |
| 2968 | 2     | 12157        | 08/01/2019    | RECEITA FEDERAL DO BRASIL | 1       | 228  | 67,87      |
| 2968 | 2     | 12157        | 08/01/2019    | RECEITA FEDERAL DO BRASIL | 1       | 228  | 21,90      |
| 2968 | 3     | 12157        | 08/01/2019    | RECEITA FEDERAL DO BRASIL | 1       | 228  | 21,90      |
| 2968 | 3     | 12157        | 08/01/2019    | RECEITA FEDERAL DO BRASIL | 1       | 228  | 7,06       |
| 2987 | 2     | COFIN1218    | 25/01/2019    | RECEITA FEDERAL DO BRASIL | 1       | 228  | 2.117,23   |
| 2987 | 2     | COFIN1218    | 25/01/2019    | RECEITA FEDERAL DO BRASIL | 1       | 228  | 9.771,83   |
| 2987 | 3     | PISI22018    | 25/01/2019    | RECEITA FEDERAL DO BRASIL | 1       | 228  | 458,73     |
| 2987 | 3     | PISI22018    | 25/01/2019    | RECEITA FEDERAL DO BRASIL | 1       | 228  | 2.117,23   |
| 2993 | 2     | CSLL4TRIM    | 31/01/2019    | RECEITA FEDERAL DO BRASIL | 1       | 228  | 3.866,39   |
| 2993 | 2     | CSLL4TRIM    | 31/01/2019    | RECEITA FEDERAL DO BRASIL | 1       | 228  | 7.002,47   |
| 2993 | 3     | IRPJ4TRIM    | 31/01/2019    | RECEITA FEDERAL DO BRASIL | 1       | 228  | 7.002,47   |
| 2993 | 3     | IRPJ4TRIM    | 31/01/2019    | RECEITA FEDERAL DO BRASIL | 1       | 228  | 12.682,26  |
| 2468 | 1     | 2152         | 18/01/2019    | RECEITA FEDERAL DO BRASIL | 1       | 228  | 2.891,24   |
| 1828 | 1     | 1999         | 20/12/2018    | RECEITA FEDERAL DO BRASIL | 1       | 228  | 12,78      |
| 1841 | 1     | 2017         | 20/11/2018    | RECEITA FEDERAL DO BRASIL | 1       | 228  | 7.794,70   |
| 1054 | 1     | 1887         | 20/09/2018    | RECEITA FEDERAL DO BRASIL | 1       | 228  | 92,52      |
| 933  | 1     | 1869         | 20/08/2018    | RECEITA FEDERAL DO BRASIL | 1       | 228  | 60,51      |
| 141  | 1     | 2225         | 20/02/2019    | RECEITA FEDERAL DO BRASIL | 1       | 228A | 680,52     |
| 794  | 1     | 2370         | 20/05/2019    | RECEITA FEDERAL DO BRASIL | 1       | 228A | 956,53     |
| 750  | 1     | 2344         | 20/05/2019    | RECEITA FEDERAL DO BRASIL | 1       | 228A | 14,84      |
| 751  | 1     | 2345         | 20/05/2019    | RECEITA FEDERAL DO BRASIL | 1       | 228A | 26,15      |
| 752  | 1     | 2346         | 20/05/2019    | RECEITA FEDERAL DO BRASIL | 1       | 228A | 41,85      |
| 843  | 1     | 2381         | 19/06/2019    | RECEITA FEDERAL DO BRASIL | 1       | 228A | 81,90      |
| 883  | 1     | PIS052019    | 25/06/2019    | RECEITA FEDERAL DO BRASIL | 1       | 228A | 2.223,58   |
| 884  | 1     | COFINS052019 | 25/06/2019    | RECEITA FEDERAL DO BRASIL | 1       | 228A | 10.262,70  |
| 771  | 1     | PIS0319      | 25/04/2019    | RECEITA FEDERAL DO BRASIL | 1       | 228A | 1.051,57   |
| 772  | 1     | COFINS0319   | 25/04/2019    | RECEITA FEDERAL DO BRASIL | 1       | 228A | 4.856,10   |
| 776  | 1     | IRPJTRI      | 30/04/2019    | RECEITA FEDERAL DO BRASIL | 1       | 228A | 7.693,71   |
| 518  | 1     | COFINS022019 | 25/03/2019    | RECEITA FEDERAL DO BRASIL | 1       | 228A | 7.038,94   |
| 549  | 1     | PIS022019    | 25/03/2019    | RECEITA FEDERAL DO BRASIL | 1       | 228A | 1.525,10   |
| 614  | 1     | 11           | 18/04/2019    | RECEITA FEDERAL DO BRASIL | 1       | 228A | 727,67     |
| 615  | 1     | 11           | 18/04/2019    | RECEITA FEDERAL DO BRASIL | 1       | 228A | 156,49     |
| 686  | 1     | 2331         | 18/04/2019    | RECEITA FEDERAL DO BRASIL | 1       | 228A | 3.835,16   |
| 235  | 1     | 2235         | 20/03/2019    | RECEITA FEDERAL DO BRASIL | 1       | 228A | 28,97      |
| 293  | 1     | 2258         | 20/03/2019    | RECEITA FEDERAL DO BRASIL | 1       | 228A | 18,36      |
| 294  | 1     | 2259         | 20/03/2019    | RECEITA FEDERAL DO BRASIL | 1       | 228A | 45,48      |
| 295  | 1     | 2260         | 20/03/2019    | RECEITA FEDERAL DO BRASIL | 1       | 228A | 38,03      |
| 308  | 1     | 2281         | 20/03/2019    | RECEITA FEDERAL DO BRASIL | 1       | 228A | 1.259,88   |
| 481  | 1     | 2310         | 18/04/2019    | RECEITA FEDERAL DO BRASIL | 1       | 228A | 10,10      |
| 482  | 1     | 2311         | 18/04/2019    | RECEITA FEDERAL DO BRASIL | 1       | 228A | 137,67     |
| 483  | 1     | 2312         | 18/04/2019    | RECEITA FEDERAL DO BRASIL | 1       | 228A | 2.562,03   |
| 484  | 1     | 2313         | 18/04/2019    | RECEITA FEDERAL DO BRASIL | 1       | 228A | 66,81      |
| 32   | 1     | 2197         | 18/01/2019    | RECEITA FEDERAL DO BRASIL | 1       | 228A | 1.705,38   |
| 234  | 1     | 2234         | 20/02/2019    | RECEITA FEDERAL DO BRASIL | 1       | 228A | 143,08     |

### 10.3 CREA

**301,48**

|      |   |    |            |  |   |     |        |
|------|---|----|------------|--|---|-----|--------|
| 2002 | 1 | 25 | 14/11/2018 | CONSELHO REGIONAL ENGENHARIA E AGRONOMIA | 1 | 228 | 218,54 |
| 2098 | 1 | 27 | 21/11/2018 | CONSELHO REGIONAL ENGENHARIA E AGRONOMIA | 1 | 228 | 82,94  |

### 10.4 Prefeitura de Senador Canedo

**110.023,00**

|      |   |   |            |                             |   |      |           |
|------|---|---|------------|-----------------------------|---|------|-----------|
| 99   | 1 | - | 31/05/2019 | MUNICIPIO DE SENADOR CANEDO | 1 | 229A | 6.496,74  |
| 80   | 1 | - | 28/02/2019 | MUNICIPIO DE SENADOR CANEDO | 1 | 229A | 7.095,99  |
| 268  | 1 | - | 30/11/2018 | MUNICIPIO DE SENADOR CANEDO | 1 | 229  | 12.561,80 |
| 357  | 1 | - | 28/12/2018 | MUNICIPIO DE SENADOR CANEDO | 1 | 229  | 5.580,86  |
| 360  | 1 | - | 31/01/2019 | MUNICIPIO DE SENADOR CANEDO | 1 | 229  | 5.337,23  |
| 2381 | 1 | - | 30/11/2018 | MUNICIPIO DE SENADOR CANEDO | 1 | 228  | 16.772,23 |
| 2996 | 1 | - | 28/12/2018 | MUNICIPIO DE SENADOR CANEDO | 1 | 228  | 7.835,95  |
| 2999 | 1 | - | 31/01/2019 | MUNICIPIO DE SENADOR CANEDO | 1 | 228  | 11.412,62 |
| 670  | 1 | - | 29/03/2019 | MUNICIPIO DE SENADOR CANEDO | 1 | 228A | 8.093,50  |
| 622  | 1 | - | 28/02/2019 | MUNICIPIO DE SENADOR CANEDO | 1 | 228A | 11.731,58 |
| 880  | 1 | - | 31/05/2019 | MUNICIPIO DE SENADOR CANEDO | 1 | 228A | 17.104,50 |

### 10.5 Prefeitura de Goiânia

**57.875,67**

|      |   |      |            |                                 |   |     |          |
|------|---|------|------------|---------------------------------|---|-----|----------|
| 67   | 1 | -    | 31/07/2018 | PREFEITURA MUNICIPAL DE GOIÂNIA | 1 | 229 | 495,99   |
| 117  | 1 | -    | 31/08/2018 | PREFEITURA MUNICIPAL DE GOIÂNIA | 1 | 229 | 2.938,71 |
| 176  | 1 | -    | 28/09/2018 | PREFEITURA MUNICIPAL DE GOIÂNIA | 1 | 229 | 2.065,27 |
| 211  | 1 | -    | 31/10/2018 | PREFEITURA MUNICIPAL DE GOIÂNIA | 1 | 229 | 7.415,77 |
| 1101 | 1 | 272  | 10/09/2018 | PREFEITURA MUNICIPAL DE GOIÂNIA | 1 | 228 | 85,00    |
| 1613 | 1 | 95   | 12/11/2018 | PREFEITURA MUNICIPAL DE GOIÂNIA | 1 | 228 | 340,00   |
| 1660 | 1 | 6713 | 10/10/2018 | PREFEITURA MUNICIPAL DE GOIÂNIA | 1 | 228 | 50,00    |
| 1695 | 1 | 622  | 10/10/2018 | PREFEITURA MUNICIPAL DE GOIÂNIA | 1 | 228 | 207,90   |



| Proc. | Parc. | Documento | Dt. Pagamento | Discriminação                   | Empresa | Obra | Valor Pago |
|-------|-------|-----------|---------------|---------------------------------|---------|------|------------|
| 1366  | 1     | 8679      | 10/10/2018    | PREFEITURA MUNICIPAL DE GOIÂNIA | 1       | 228  | 11,46      |
| 1448  | 1     | 4281      | 10/10/2018    | PREFEITURA MUNICIPAL DE GOIÂNIA | 1       | 228  | 3,00       |
| 1466  | 1     | 1985      | 12/11/2018    | PREFEITURA MUNICIPAL DE GOIÂNIA | 1       | 228  | 211,16     |
| 1255  | 1     | 83        | 10/10/2018    | PREFEITURA MUNICIPAL DE GOIÂNIA | 1       | 228  | 340,00     |
| 133   | 1     | 51        | 10/07/2018    | PREFEITURA MUNICIPAL DE GOIÂNIA | 1       | 228  | 79,33      |
| 1105  | 1     | 1952      | 10/09/2018    | PREFEITURA MUNICIPAL DE GOIÂNIA | 1       | 228  | 160,97     |
| 1106  | 1     | 8386      | 10/09/2018    | PREFEITURA MUNICIPAL DE GOIÂNIA | 1       | 228  | 79,02      |
| 1116  | 1     | 406       | 10/09/2018    | PREFEITURA MUNICIPAL DE GOIÂNIA | 1       | 228  | 10,00      |
| 221   | 1     | 1686      | 10/07/2018    | PREFEITURA MUNICIPAL DE GOIÂNIA | 1       | 228  | 212,50     |
| 222   | 1     | 1688      | 10/07/2018    | PREFEITURA MUNICIPAL DE GOIÂNIA | 1       | 228  | 425,00     |
| 256   | 1     | 1871      | 10/07/2018    | PREFEITURA MUNICIPAL DE GOIÂNIA | 1       | 228  | 394,17     |
| 912   | 1     | 73        | 10/09/2018    | PREFEITURA MUNICIPAL DE GOIÂNIA | 1       | 228  | 340,00     |
| 914   | 1     | 700       | 10/08/2018    | PREFEITURA MUNICIPAL DE GOIÂNIA | 1       | 228  | 78,12      |
| 915   | 1     | 267       | 10/08/2018    | PREFEITURA MUNICIPAL DE GOIÂNIA | 1       | 228  | 90,00      |
| 695   | 1     | 695       | 10/08/2018    | PREFEITURA MUNICIPAL DE GOIÂNIA | 1       | 228  | 55,80      |
| 701   | 1     | 952       | 10/08/2018    | PREFEITURA MUNICIPAL DE GOIÂNIA | 1       | 228  | 215,76     |
| 764   | 1     | 3141      | 10/08/2018    | PREFEITURA MUNICIPAL DE GOIÂNIA | 1       | 228  | 1,69       |
| 780   | 1     | 3214      | 10/08/2018    | PREFEITURA MUNICIPAL DE GOIÂNIA | 1       | 228  | 10,04      |
| 463   | 1     | 64        | 10/08/2018    | PREFEITURA MUNICIPAL DE GOIÂNIA | 1       | 228  | 340,00     |
| 499   | 1     | 4474      | 10/07/2018    | PREFEITURA MUNICIPAL DE GOIÂNIA | 1       | 228  | 2,80       |
| 500   | 1     | 804       | 10/07/2018    | PREFEITURA MUNICIPAL DE GOIÂNIA | 1       | 228  | 59,60      |
| 547   | 1     | 1714      | 10/08/2018    | PREFEITURA MUNICIPAL DE GOIÂNIA | 1       | 228  | 29,00      |
| 548   | 1     | 1715      | 10/08/2018    | PREFEITURA MUNICIPAL DE GOIÂNIA | 1       | 228  | 9,00       |
| 549   | 1     | 1713      | 10/08/2018    | PREFEITURA MUNICIPAL DE GOIÂNIA | 1       | 228  | 55,00      |
| 617   | 1     | 4509      | 10/08/2018    | PREFEITURA MUNICIPAL DE GOIÂNIA | 1       | 228  | 40,53      |
| 811   | 1     | -         | 31/07/2018    | PREFEITURA MUNICIPAL DE GOIÂNIA | 1       | 228  | 3.183,36   |
| 1137  | 1     | -         | 31/08/2018    | PREFEITURA MUNICIPAL DE GOIÂNIA | 1       | 228  | 15.115,63  |
| 1976  | 1     | -         | 31/10/2018    | PREFEITURA MUNICIPAL DE GOIÂNIA | 1       | 228  | 13.731,49  |
| 1610  | 1     | -         | 28/09/2018    | PREFEITURA MUNICIPAL DE GOIÂNIA | 1       | 228  | 6.814,70   |
| 1971  | 1     | 103       | 10/12/2018    | PREFEITURA MUNICIPAL DE GOIÂNIA | 1       | 228  | 340,00     |
| 22    | 1     | 159       | 11/06/2018    | PREFEITURA MUNICIPAL DE GOIÂNIA | 1       | 228  | 2,40       |
| 37    | 1     | 1823      | 11/06/2018    | PREFEITURA MUNICIPAL DE GOIÂNIA | 1       | 228  | 329,56     |
| 2578  | 1     | 728       | 10/01/2019    | PREFEITURA MUNICIPAL DE GOIÂNIA | 1       | 228  | 7,53       |
| 2456  | 1     | 6777      | 10/01/2019    | PREFEITURA MUNICIPAL DE GOIÂNIA | 1       | 228  | 80,00      |
| 2418  | 1     | 1042      | 10/12/2018    | PREFEITURA MUNICIPAL DE GOIÂNIA | 1       | 228  | 28,00      |
| 2388  | 1     | 125       | 10/01/2019    | PREFEITURA MUNICIPAL DE GOIÂNIA | 1       | 228  | 340,00     |
| 2389  | 1     | 4634      | 10/12/2018    | PREFEITURA MUNICIPAL DE GOIÂNIA | 1       | 228  | 4,55       |
| 1808  | 1     | 6738      | 12/11/2018    | PREFEITURA MUNICIPAL DE GOIÂNIA | 1       | 228  | 50,00      |
| 1810  | 1     | 2029      | 12/11/2018    | PREFEITURA MUNICIPAL DE GOIÂNIA | 1       | 228  | 242,83     |
| 2242  | 1     | 934       | 10/12/2018    | PREFEITURA MUNICIPAL DE GOIÂNIA | 1       | 228  | 104,66     |
| 2921  | 1     | 732       | 10/01/2019    | PREFEITURA MUNICIPAL DE GOIÂNIA | 1       | 228  | 8,37       |
| 1837  | 1     | 158       | 12/11/2018    | PREFEITURA MUNICIPAL DE GOIÂNIA | 1       | 228  | 3,20       |
| 1838  | 1     | 157       | 12/11/2018    | PREFEITURA MUNICIPAL DE GOIÂNIA | 1       | 228  | 11,00      |
| 1076  | 1     | 1345      | 10/09/2018    | PREFEITURA MUNICIPAL DE GOIÂNIA | 1       | 228  | 44,00      |
| 976   | 1     | 1743      | 10/09/2018    | PREFEITURA MUNICIPAL DE GOIÂNIA | 1       | 228  | 40,00      |
| 984   | 1     | 279       | 10/09/2018    | PREFEITURA MUNICIPAL DE GOIÂNIA | 1       | 228  | 35,00      |
| 790   | 1     | 6834      | 10/05/2019    | PREFEITURA MUNICIPAL DE GOIÂNIA | 1       | 228A | 44,65      |
| 792   | 1     | 36830     | 10/05/2019    | PREFEITURA MUNICIPAL DE GOIÂNIA | 1       | 228A | 242,55     |
| 393   | 1     | 2163      | 11/02/2019    | PREFEITURA MUNICIPAL DE GOIÂNIA | 1       | 228A | 216,30     |
| 264   | 1     | 4850      | 11/03/2019    | PREFEITURA MUNICIPAL DE GOIÂNIA | 1       | 228A | 3,30       |

**10.6 FGTS E tarifas bancárias**

**297.695,30**

|     |   |      |            |                         |   |      |          |
|-----|---|------|------------|-------------------------|---|------|----------|
| 65  | 1 | 2148 | 07/03/2019 | CAIXA ECONÔMICA FEDERAL | 1 | 229A | 1.335,11 |
| 66  | 1 | 2180 | 19/03/2019 | CAIXA ECONÔMICA FEDERAL | 1 | 229A | 1.150,55 |
| 67  | 1 | 2181 | 19/03/2019 | CAIXA ECONÔMICA FEDERAL | 1 | 229A | 1.296,82 |
| 15  | 1 | 2020 | 07/01/2019 | CAIXA ECONÔMICA FEDERAL | 1 | 229A | 1.931,65 |
| 39  | 1 | 2093 | 07/02/2019 | CAIXA ECONÔMICA FEDERAL | 1 | 229A | 2.147,21 |
| 61  | 1 | 2123 | 18/02/2019 | CAIXA ECONÔMICA FEDERAL | 1 | 229A | 920,72   |
| 60  | 1 | 2117 | 22/02/2019 | CAIXA ECONÔMICA FEDERAL | 1 | 229A | 714,29   |
| 275 | 1 | 1913 | 13/12/2018 | CAIXA ECONÔMICA FEDERAL | 1 | 229  | 830,11   |
| 319 | 1 | 1982 | 02/01/2019 | CAIXA ECONÔMICA FEDERAL | 1 | 229  | 784,84   |
| 320 | 1 | 1983 | 02/01/2019 | CAIXA ECONÔMICA FEDERAL | 1 | 229  | 806,64   |
| 321 | 1 | 1984 | 02/01/2019 | CAIXA ECONÔMICA FEDERAL | 1 | 229  | 816,34   |
| 322 | 1 | 1985 | 02/01/2019 | CAIXA ECONÔMICA FEDERAL | 1 | 229  | 827,52   |
| 323 | 1 | 1986 | 02/01/2019 | CAIXA ECONÔMICA FEDERAL | 1 | 229  | 870,24   |
| 324 | 1 | 1987 | 02/01/2019 | CAIXA ECONÔMICA FEDERAL | 1 | 229  | 916,55   |
| 325 | 1 | 1988 | 02/01/2019 | CAIXA ECONÔMICA FEDERAL | 1 | 229  | 948,92   |
| 326 | 1 | 1989 | 02/01/2019 | CAIXA ECONÔMICA FEDERAL | 1 | 229  | 1.472,06 |
| 327 | 1 | 1990 | 02/01/2019 | CAIXA ECONÔMICA FEDERAL | 1 | 229  | 1.991,33 |
| 270 | 1 | 1911 | 13/12/2018 | CAIXA ECONÔMICA FEDERAL | 1 | 229  | 1.111,44 |
| 315 | 1 | 1957 | 27/12/2018 | CAIXA ECONÔMICA FEDERAL | 1 | 229  | 826,44   |
| 349 | 1 | 2019 | 07/01/2019 | CAIXA ECONÔMICA FEDERAL | 1 | 229  | 872,73   |
| 277 | 1 | 1941 | 07/12/2018 | CAIXA ECONÔMICA FEDERAL | 1 | 229  | 5.257,85 |
| 58  | 1 | 1670 | 06/07/2018 | CAIXA ECONÔMICA FEDERAL | 1 | 229  | 4.713,46 |
| 97  | 1 | 1710 | 07/08/2018 | CAIXA ECONÔMICA FEDERAL | 1 | 229  | 5.364,82 |

| Proc. | Parc. | Documento | Dt. Pagamento | Discriminação           | Empresa | O bra | Valor Pago |
|-------|-------|-----------|---------------|-------------------------|---------|-------|------------|
| 98    | 1     | 1719      | 09/08/2018    | CAIXA ECONÔMICA FEDERAL | 1       | 229   | 13,59      |
| 107   | 1     | 1730      | 28/08/2018    | CAIXA ECONÔMICA FEDERAL | 1       | 229   | 183,61     |
| 108   | 1     | 1731      | 28/08/2018    | CAIXA ECONÔMICA FEDERAL | 1       | 229   | 187,09     |
| 143   | 1     | 1761      | 06/09/2018    | CAIXA ECONÔMICA FEDERAL | 1       | 229   | 5.343,31   |
| 178   | 1     | 1795      | 05/10/2018    | CAIXA ECONÔMICA FEDERAL | 1       | 229   | 5.597,05   |
| 209   | 1     | 1882      | 07/11/2018    | CAIXA ECONÔMICA FEDERAL | 1       | 229   | 5.500,34   |
| 1612  | 1     | 1794      | 05/10/2018    | CAIXA ECONÔMICA FEDERAL | 1       | 228   | 20.893,70  |
| 1666  | 1     | 1811      | 16/10/2018    | CAIXA ECONÔMICA FEDERAL | 1       | 228   | 542,75     |
| 1671  | 1     | 1815      | 18/10/2018    | CAIXA ECONÔMICA FEDERAL | 1       | 228   | 485,16     |
| 1768  | 1     | 1850      | 29/10/2018    | CAIXA ECONÔMICA FEDERAL | 1       | 228   | 150,32     |
| 1247  | 1     | 1736      | 06/09/2018    | CAIXA ECONÔMICA FEDERAL | 1       | 228   | 34,27      |
| 1253  | 1     | 1759      | 06/09/2018    | CAIXA ECONÔMICA FEDERAL | 1       | 228   | 17.309,63  |
| 1317  | 1     | 1763      | 12/09/2018    | CAIXA ECONÔMICA FEDERAL | 1       | 228   | 19,71      |
| 123   | 1     | 1622      | 07/06/2018    | CAIXA ECONÔMICA FEDERAL | 1       | 228   | 8.776,30   |
| 1127  | 1     | 1735      | 04/09/2018    | CAIXA ECONÔMICA FEDERAL | 1       | 228   | 1.353,12   |
| 667   | 1     | 1685      | 26/07/2018    | CAIXA ECONÔMICA FEDERAL | 1       | 228   | 89,03      |
| 2108  | 1     | 1903      | 28/11/2018    | CAIXA ECONÔMICA FEDERAL | 1       | 228   | 99,48      |
| 2109  | 1     | 1904      | 28/11/2018    | CAIXA ECONÔMICA FEDERAL | 1       | 228   | 128,74     |
| 2110  | 1     | 1905      | 28/11/2018    | CAIXA ECONÔMICA FEDERAL | 1       | 228   | 60,18      |
| 2111  | 1     | 1906      | 28/11/2018    | CAIXA ECONÔMICA FEDERAL | 1       | 228   | 113,36     |
| 2112  | 1     | 1907      | 28/11/2018    | CAIXA ECONÔMICA FEDERAL | 1       | 228   | 135,04     |
| 2400  | 1     | 1912      | 13/12/2018    | CAIXA ECONÔMICA FEDERAL | 1       | 228   | 346,14     |
| 2428  | 1     | 1919      | 20/12/2018    | CAIXA ECONÔMICA FEDERAL | 1       | 228   | 838,69     |
| 2879  | 1     | 1964      | 03/01/2019    | CAIXA ECONÔMICA FEDERAL | 1       | 228   | 1.824,97   |
| 2880  | 1     | 1965      | 03/01/2019    | CAIXA ECONÔMICA FEDERAL | 1       | 228   | 832,95     |
| 2881  | 1     | 1966      | 03/01/2019    | CAIXA ECONÔMICA FEDERAL | 1       | 228   | 663,00     |
| 2882  | 1     | 1967      | 03/01/2019    | CAIXA ECONÔMICA FEDERAL | 1       | 228   | 737,94     |
| 2883  | 1     | 1968      | 03/01/2019    | CAIXA ECONÔMICA FEDERAL | 1       | 228   | 562,42     |
| 2884  | 1     | 1969      | 02/01/2019    | CAIXA ECONÔMICA FEDERAL | 1       | 228   | 587,23     |
| 2885  | 1     | 1970      | 02/01/2019    | CAIXA ECONÔMICA FEDERAL | 1       | 228   | 587,25     |
| 2886  | 1     | 1971      | 02/01/2019    | CAIXA ECONÔMICA FEDERAL | 1       | 228   | 608,62     |
| 2887  | 1     | 1972      | 02/01/2019    | CAIXA ECONÔMICA FEDERAL | 1       | 228   | 663,50     |
| 2888  | 1     | 1973      | 02/01/2019    | CAIXA ECONÔMICA FEDERAL | 1       | 228   | 708,22     |
| 2889  | 1     | 1974      | 02/01/2019    | CAIXA ECONÔMICA FEDERAL | 1       | 228   | 711,04     |
| 2890  | 1     | 1975      | 02/01/2019    | CAIXA ECONÔMICA FEDERAL | 1       | 228   | 801,11     |
| 2891  | 1     | 1976      | 02/01/2019    | CAIXA ECONÔMICA FEDERAL | 1       | 228   | 825,72     |
| 2892  | 1     | 1977      | 02/01/2019    | CAIXA ECONÔMICA FEDERAL | 1       | 228   | 850,73     |
| 2893  | 1     | 1978      | 02/01/2019    | CAIXA ECONÔMICA FEDERAL | 1       | 228   | 861,09     |
| 2894  | 1     | 1979      | 02/01/2019    | CAIXA ECONÔMICA FEDERAL | 1       | 228   | 888,84     |
| 2895  | 1     | 1980      | 02/01/2019    | CAIXA ECONÔMICA FEDERAL | 1       | 228   | 954,30     |
| 2896  | 1     | 1981      | 02/01/2019    | CAIXA ECONÔMICA FEDERAL | 1       | 228   | 963,79     |
| 2855  | 1     | 1953      | 21/12/2018    | CAIXA ECONÔMICA FEDERAL | 1       | 228   | 412,51     |
| 2876  | 1     | 1961      | 28/12/2018    | CAIXA ECONÔMICA FEDERAL | 1       | 228   | 348,01     |
| 917   | 1     | 1708      | 07/08/2018    | CAIXA ECONÔMICA FEDERAL | 1       | 228   | 15.035,36  |
| 516   | 1     | 1652      | 13/07/2018    | CAIXA ECONÔMICA FEDERAL | 1       | 228   | 30,56      |
| 517   | 1     | 1668      | 06/07/2018    | CAIXA ECONÔMICA FEDERAL | 1       | 228   | 13.371,23  |
| 1974  | 1     | 1880      | 07/11/2018    | CAIXA ECONÔMICA FEDERAL | 1       | 228   | 22.765,90  |
| 1993  | 1     | 1891      | 16/11/2018    | CAIXA ECONÔMICA FEDERAL | 1       | 228   | 112,28     |
| 1802  | 1     | 1852      | 31/10/2018    | CAIXA ECONÔMICA FEDERAL | 1       | 228   | 624,81     |
| 2430  | 1     | 1939      | 07/12/2018    | CAIXA ECONÔMICA FEDERAL | 1       | 228   | 20.027,61  |
| 2054  | 1     | 1893      | 22/11/2018    | CAIXA ECONÔMICA FEDERAL | 1       | 228   | 222,90     |
| 2065  | 1     | 1894      | 22/11/2018    | CAIXA ECONÔMICA FEDERAL | 1       | 228   | 319,25     |
| 2066  | 1     | 1895      | 27/11/2018    | CAIXA ECONÔMICA FEDERAL | 1       | 228   | 733,64     |
| 2069  | 1     | 1897      | 22/11/2018    | CAIXA ECONÔMICA FEDERAL | 1       | 228   | 63,54      |
| 2103  | 1     | 1901      | 04/12/2018    | CAIXA ECONÔMICA FEDERAL | 1       | 228   | 720,22     |
| 2104  | 1     | 1902      | 04/12/2018    | CAIXA ECONÔMICA FEDERAL | 1       | 228   | 776,53     |
| 2932  | 1     | 1992      | 28/12/2018    | CAIXA ECONÔMICA FEDERAL | 1       | 228   | 163,01     |
| 2933  | 1     | 1993      | 28/12/2018    | CAIXA ECONÔMICA FEDERAL | 1       | 228   | 164,88     |
| 2934  | 1     | 1994      | 28/12/2018    | CAIXA ECONÔMICA FEDERAL | 1       | 228   | 202,86     |
| 2935  | 1     | 1995      | 28/12/2018    | CAIXA ECONÔMICA FEDERAL | 1       | 228   | 244,38     |
| 2981  | 1     | 2012      | 07/01/2019    | CAIXA ECONÔMICA FEDERAL | 1       | 228   | 5.163,13   |
| 1051  | 1     | 1730      | 24/08/2018    | CAIXA ECONÔMICA FEDERAL | 1       | 228   | 150,47     |
| 928   | 1     | 1716      | 09/08/2018    | CAIXA ECONÔMICA FEDERAL | 1       | 228   | 21,31      |
| 929   | 1     | 1717      | 09/08/2018    | CAIXA ECONÔMICA FEDERAL | 1       | 228   | 365,03     |
| 930   | 1     | 1718      | 09/08/2018    | CAIXA ECONÔMICA FEDERAL | 1       | 228   | 641,02     |
| 132   | 1     | 2013      | 07/01/2019    | CAIXA ECONÔMICA FEDERAL | 1       | 228A  | 12.792,86  |
| 225   | 1     | 2065      | 04/02/2019    | CAIXA ECONÔMICA FEDERAL | 1       | 228A  | 1.036,04   |
| 226   | 1     | 2066      | 10/01/2019    | CAIXA ECONÔMICA FEDERAL | 1       | 228A  | 11.067,58  |
| 227   | 1     | 2067      | 10/01/2019    | CAIXA ECONÔMICA FEDERAL | 1       | 228A  | 638,90     |
| 375   | 1     | 2096      | 11/02/2019    | CAIXA ECONÔMICA FEDERAL | 1       | 228A  | 2.728,18   |
| 734   | 1     | 2183      | 15/04/2019    | CAIXA ECONÔMICA FEDERAL | 1       | 228A  | 472,72     |
| 735   | 1     | 2184      | 15/04/2019    | CAIXA ECONÔMICA FEDERAL | 1       | 228A  | 716,42     |
| 736   | 1     | 2185      | 16/04/2019    | CAIXA ECONÔMICA FEDERAL | 1       | 228A  | 954,91     |
| 737   | 1     | 2186      | 11/04/2019    | CAIXA ECONÔMICA FEDERAL | 1       | 228A  | 1.097,27   |
| 738   | 1     | 2187      | 15/04/2019    | CAIXA ECONÔMICA FEDERAL | 1       | 228A  | 1.369,55   |
| 739   | 1     | 2188      | 17/04/2019    | CAIXA ECONÔMICA FEDERAL | 1       | 228A  | 3.467,35   |

| Proc.  | Parc. | Documento | Dt. Pagamento | Discriminação                  | Empresa | Obra | Valor Pago   |                   |
|--|-------|-----------|---------------|--------------------------------|---------|------|--------------|-------------------|
| 850  | 1     | 2190      | 10/05/2019    | CAIXA ECONÔMICA FEDERAL        | 1       | 228A | 851,37       |                   |
| 851  | 1     | 2191      | 15/05/2019    | CAIXA ECONÔMICA FEDERAL        | 1       | 228A | 566,22       |                   |
| 852  | 1     | 2192      | 15/05/2019    | CAIXA ECONÔMICA FEDERAL        | 1       | 228A | 686,63       |                   |
| 853  | 1     | 2193      | 15/05/2019    | CAIXA ECONÔMICA FEDERAL        | 1       | 228A | 1.125,81     |                   |
| 854  | 1     | 2194      | 15/05/2019    | CAIXA ECONÔMICA FEDERAL        | 1       | 228A | 1.178,84     |                   |
| 855  | 1     | 2195      | 15/05/2019    | CAIXA ECONÔMICA FEDERAL        | 1       | 228A | 1.590,54     |                   |
| 424  | 1     | 2161      | 15/03/2019    | CAIXA ECONÔMICA FEDERAL        | 1       | 228A | 650,79       |                   |
| 425  | 1     | 2162      | 19/03/2019    | CAIXA ECONÔMICA FEDERAL        | 1       | 228A | 560,94       |                   |
| 427  | 1     | 2164      | 19/03/2019    | CAIXA ECONÔMICA FEDERAL        | 1       | 228A | 1.172,29     |                   |
| 428  | 1     | 2165      | 19/03/2019    | CAIXA ECONÔMICA FEDERAL        | 1       | 228A | 2.401,41     |                   |
| 436  | 1     | 2166      | 19/03/2019    | CAIXA ECONÔMICA FEDERAL        | 1       | 228A | 658,22       |                   |
| 437  | 1     | 2167      | 19/03/2019    | CAIXA ECONÔMICA FEDERAL        | 1       | 228A | 2.081,95     |                   |
| 442  | 1     | 2170      | 19/03/2019    | CAIXA ECONÔMICA FEDERAL        | 1       | 228A | 2.110,09     |                   |
| 443  | 1     | 2171      | 19/03/2019    | CAIXA ECONÔMICA FEDERAL        | 1       | 228A | 2.531,56     |                   |
| 459  | 1     | 2172      | 19/03/2019    | CAIXA ECONÔMICA FEDERAL        | 1       | 228A | 202,56       |                   |
| 460  | 1     | 2173      | 19/03/2019    | CAIXA ECONÔMICA FEDERAL        | 1       | 228A | 319,57       |                   |
| 461  | 1     | 2174      | 19/03/2019    | CAIXA ECONÔMICA FEDERAL        | 1       | 228A | 351,76       |                   |
| 462  | 1     | 2175      | 19/03/2019    | CAIXA ECONÔMICA FEDERAL        | 1       | 228A | 386,79       |                   |
| 463  | 1     | 2176      | 19/03/2019    | CAIXA ECONÔMICA FEDERAL        | 1       | 228A | 388,12       |                   |
| 464  | 1     | 2177      | 19/03/2019    | CAIXA ECONÔMICA FEDERAL        | 1       | 228A | 390,90       |                   |
| 465  | 1     | 2178      | 19/03/2019    | CAIXA ECONÔMICA FEDERAL        | 1       | 228A | 1.135,15     |                   |
| 466  | 1     | 2179      | 19/03/2019    | CAIXA ECONÔMICA FEDERAL        | 1       | 228A | 1.220,16     |                   |
| 508  | 1     | 2182      | 26/03/2019    | CAIXA ECONÔMICA FEDERAL        | 1       | 228A | 629,18       |                   |
| 377  | 1     | 2108      | 15/02/2019    | CAIXA ECONÔMICA FEDERAL        | 1       | 228A | 527,57       |                   |
| 378  | 1     | 2109      | 18/02/2019    | CAIXA ECONÔMICA FEDERAL        | 1       | 228A | 396,16       |                   |
| 379  | 1     | 2110      | 22/02/2019    | CAIXA ECONÔMICA FEDERAL        | 1       | 228A | 460,04       |                   |
| 380  | 1     | 2111      | 22/02/2019    | CAIXA ECONÔMICA FEDERAL        | 1       | 228A | 655,05       |                   |
| 381  | 1     | 2115      | 22/02/2019    | CAIXA ECONÔMICA FEDERAL        | 1       | 228A | 453,80       |                   |
| 382  | 1     | 2116      | 22/02/2019    | CAIXA ECONÔMICA FEDERAL        | 1       | 228A | 387,80       |                   |
| 383  | 1     | 2122      | 22/02/2019    | CAIXA ECONÔMICA FEDERAL        | 1       | 228A | 672,22       |                   |
| 384  | 1     | 2124      | 22/02/2019    | CAIXA ECONÔMICA FEDERAL        | 1       | 228A | 441,48       |                   |
| 385  | 1     | 2125      | 18/02/2019    | CAIXA ECONÔMICA FEDERAL        | 1       | 228A | 6.714,76     |                   |
| 392  | 1     | 2129      | 08/03/2019    | CAIXA ECONÔMICA FEDERAL        | 1       | 228A | 839,60       |                   |
| 399  | 1     | 2146      | 07/03/2019    | CAIXA ECONÔMICA FEDERAL        | 1       | 228A | 9.908,15     |                   |
| 267  | 1     | 2091      | 07/02/2019    | CAIXA ECONÔMICA FEDERAL        | 1       | 228A | 13.284,63    |                   |
| <b>11 - Custos com taxa Administrativas 8% - Jardins Nápoles e Bolonha (228 / 229)</b> |       |           |               |                                |         |      | <b>Total</b> | <b>806.542,10</b> |
| <b>11.1 Obra 229A 2019 Cel Engenharia</b>  |       |           |               |                                |         |      |              | <b>9.565,81</b>   |
| 84   | 1     | -         | 28/02/2019    | CUSTO COM ADMINISTRAÇÃO TAXA % | 1       | 229A | 3.797,86     |                   |
| 83   | 1     | -         | 31/01/2019    | CUSTO COM ADMINISTRAÇÃO TAXA % | 1       | 229A | 1.706,91     |                   |
| 95   | 1     | -         | 29/03/2019    | CUSTO COM ADMINISTRAÇÃO TAXA % | 1       | 229A | 1.960,97     |                   |
| 97   | 1     | -         | 30/04/2019    | CUSTO COM ADMINISTRAÇÃO TAXA % | 1       | 229A | 1.159,28     |                   |
| 100  | 1     | -         | 31/05/2019    | CUSTO COM ADMINISTRAÇÃO TAXA % | 1       | 229A | 940,79       |                   |
| <b>11.2 Obra 229 2018 Cel Engenharia</b>   |       |           |               |                                |         |      |              | <b>59.170,19</b>  |
| 101  | 1     | -         | 31/07/2018    | CUSTO COM ADMINISTRAÇÃO TAXA % | 1       | 229  | 7.093,34     |                   |
| 145  | 1     | -         | 31/08/2018    | CUSTO COM ADMINISTRAÇÃO TAXA % | 1       | 229  | 8.697,09     |                   |
| 179  | 1     | -         | 28/09/2018    | CUSTO COM ADMINISTRAÇÃO TAXA % | 1       | 229  | 8.067,66     |                   |
| 213  | 1     | -         | 31/10/2018    | CUSTO COM ADMINISTRAÇÃO TAXA % | 1       | 229  | 7.370,81     |                   |
| 269  | 1     | -         | 30/11/2018    | CUSTO COM ADMINISTRAÇÃO TAXA % | 1       | 229  | 10.316,06    |                   |
| 358  | 1     | -         | 28/12/2018    | CUSTO COM ADMINISTRAÇÃO TAXA % | 1       | 229  | 9.591,49     |                   |
| 366  | 1     | -         | 31/01/2019    | CUSTO COM ADMINISTRAÇÃO TAXA % | 1       | 229  | 7.391,03     |                   |
| 368  | 1     | -         | 28/02/2019    | CUSTO COM ADMINISTRAÇÃO TAXA % | 1       | 229  | 132,40       |                   |
| 371  | 1     | -         | 29/03/2019    | CUSTO COM ADMINISTRAÇÃO TAXA % | 1       | 229  | 251,38       |                   |
| 375  | 1     | -         | 30/04/2019    | CUSTO COM ADMINISTRAÇÃO TAXA % | 1       | 229  | 258,93       |                   |
| <b>11.3 Obra 228B 2019 Cel Industria</b>   |       |           |               |                                |         |      |              | <b>25.690,14</b>  |
| 24   | 1     | -         | 31/01/2019    | CUSTO COM ADMINISTRAÇÃO TAXA % | 6       | 228B | 216,64       |                   |
| 25   | 1     | -         | 31/01/2019    | CUSTO COM ADMINISTRAÇÃO TAXA % | 6       | 228B | 5.959,28     |                   |
| 26   | 1     | -         | 28/02/2019    | CUSTO COM ADMINISTRAÇÃO TAXA % | 6       | 228B | 8.009,08     |                   |
| 35   | 1     | -         | 29/03/2019    | CUSTO COM ADMINISTRAÇÃO TAXA % | 6       | 228B | 7.221,34     |                   |
| 43   | 1     | -         | 30/04/2019    | CUSTO COM ADMINISTRAÇÃO TAXA % | 6       | 228B | 4.070,47     |                   |
| 46   | 1     | -         | 31/05/2019    | CUSTO COM ADMINISTRAÇÃO TAXA % | 6       | 228B | 213,33       |                   |
| <b>11.4 Obra 228 2019 Cel Industria</b>  |       |           |               |                                |         |      |              | <b>148.769,20</b> |
| 54   | 1     | -         | 31/08/2018    | CUSTO COM ADMINISTRAÇÃO TAXA % | 6       | 228  | 25.547,64    |                   |
| 55   | 1     | -         | 29/06/2018    | CUSTO COM ADMINISTRAÇÃO TAXA % | 6       | 228  | 2.972,16     |                   |
| 56   | 1     | -         | 31/07/2018    | CUSTO COM ADMINISTRAÇÃO TAXA % | 6       | 228  | 19.071,64    |                   |
| 79   | 1     | -         | 28/09/2018    | CUSTO COM ADMINISTRAÇÃO TAXA % | 6       | 228  | 21.177,98    |                   |
| 115  | 1     | -         | 31/10/2018    | CUSTO COM ADMINISTRAÇÃO TAXA % | 6       | 228  | 26.081,06    |                   |

| Proc. | Parc. | Documento | Dt. Pagamento | Discriminação                  | Empresa | Obra | Valor Pago |
|-------|-------|-----------|---------------|--------------------------------|---------|------|------------|
| 150   | 1     | -         | 30/11/2018    | CUSTO COM ADMINISTRAÇÃO TAXA % | 6       | 228  | 30.096,50  |
| 176   | 1     | -         | 28/12/2018    | CUSTO COM ADMINISTRAÇÃO TAXA % | 6       | 228  | 16.438,52  |
| 186   | 1     | -         | 31/01/2019    | CUSTO COM ADMINISTRAÇÃO TAXA % | 6       | 228  | 5.527,90   |
| 189   | 1     | -         | 28/02/2019    | CUSTO COM ADMINISTRAÇÃO TAXA % | 6       | 228  | 1.855,80   |

**11.5 Obra 228A 2019 Cel Engenharia**

**128.000,56**

|     |   |   |            |                                |   |      |           |
|-----|---|---|------------|--------------------------------|---|------|-----------|
| 646 | 1 | - | 31/01/2019 | CUSTO COM ADMINISTRAÇÃO TAXA % | 1 | 228A | 20.973,27 |
| 657 | 1 | - | 28/02/2019 | CUSTO COM ADMINISTRAÇÃO TAXA % | 1 | 228A | 31.381,52 |
| 774 | 1 | - | 29/03/2019 | CUSTO COM ADMINISTRAÇÃO TAXA % | 1 | 228A | 27.552,11 |
| 865 | 1 | - | 30/04/2019 | CUSTO COM ADMINISTRAÇÃO TAXA % | 1 | 228A | 35.290,36 |
| 881 | 1 | - | 31/05/2019 | CUSTO COM ADMINISTRAÇÃO TAXA % | 1 | 228A | 12.803,30 |

**11.6 Obra 228 2018 Cel Engenharia**

**435.346,20**

|      |   |   |            |                                |   |     |           |
|------|---|---|------------|--------------------------------|---|-----|-----------|
| 180  | 1 | - | 31/05/2018 | CUSTO COM ADMINISTRAÇÃO TAXA % | 1 | 228 | 4.433,96  |
| 510  | 1 | - | 29/06/2018 | CUSTO COM ADMINISTRAÇÃO TAXA % | 1 | 228 | 39.829,95 |
| 949  | 1 | - | 31/07/2018 | CUSTO COM ADMINISTRAÇÃO TAXA % | 1 | 228 | 54.512,74 |
| 1328 | 1 | - | 31/08/2018 | CUSTO COM ADMINISTRAÇÃO TAXA % | 1 | 228 | 53.643,31 |
| 1683 | 1 | - | 28/09/2018 | CUSTO COM ADMINISTRAÇÃO TAXA % | 1 | 228 | 54.308,81 |
| 1994 | 1 | - | 31/10/2018 | CUSTO COM ADMINISTRAÇÃO TAXA % | 1 | 228 | 66.579,46 |
| 2395 | 1 | - | 30/11/2018 | CUSTO COM ADMINISTRAÇÃO TAXA % | 1 | 228 | 66.197,10 |
| 2997 | 1 | - | 28/12/2018 | CUSTO COM ADMINISTRAÇÃO TAXA % | 1 | 228 | 67.290,67 |
| 3010 | 1 | - | 31/01/2019 | CUSTO COM ADMINISTRAÇÃO TAXA % | 1 | 228 | 24.411,33 |
| 3017 | 1 | - | 28/02/2019 | CUSTO COM ADMINISTRAÇÃO TAXA % | 1 | 228 | 3.048,40  |
| 3018 | 1 | - | 29/03/2019 | CUSTO COM ADMINISTRAÇÃO TAXA % | 1 | 228 | 66,18     |
| 3022 | 1 | - | 30/04/2019 | CUSTO COM ADMINISTRAÇÃO TAXA % | 1 | 228 | 1.024,29  |

## DECLARAÇÃO E AUTORIZAÇÃO

Eu, Marcus Vinicius Soares Rodrigues, portador (a) da Carteira de Identidade nº5438478, emitida pelo SSP-GO, inscrito (a) no CPF sob nº034.649.761-22, residente e domiciliado(a) na Rua Itumbiara Quadra- 174 Lote: 20/23 Condomínio Royal Gardem5, Setor Cidade Jardim, na cidade de Goiania GO, estado de Goias, telefone telefone celular (62)99346-8843 e-mail:vinicius20584@gmail.com, declaro, para os devidos fins e sob pena da lei, que o Trabalho de Conclusão de Curso: ESTUDO DE CASO DO ORÇAMENTO EMPREGADO NA EXECUÇÃO DA INFRAESTRUTURA EM DUAS OBRAS HORIZONTAIS EM SENADOR CANEDO - GO, é uma produção de minha exclusiva autoria e que assumo, portanto, total responsabilidade por seu conteúdo.

Declaro que tenho conhecimento da legislação de Direito Autoral, bem como da obrigatoriedade da autenticidade desta produção científica. Autorizo sua divulgação e publicação, sujeitando-me ao ônus advindo de inverdades ou plágio e uso inadequado de trabalhos de outros autores. Nestes termos, declaro-me ciente que responderei administrativa, civil e penalmente nos termos da Lei 9.610, de 19 de fevereiro de 1998, que altera e consolida a legislação sobre direitos autorais e dá outras providências.

Pelo presente instrumento autorizo o Centro Universitário de Goiás, Uni-ANHANGUERA a disponibilizar o texto integral deste trabalho tanto na biblioteca, quanto em publicações impressas, eletrônicas/digitais e pela internet. Declaro ainda, que a presente produção é de minha autoria, responsabilizo-me, portanto, pela originalidade e pela revisão do texto, concedendo ao Uni-ANHNAGUERA plenos direitos para escolha do editor, meios de publicação, meios de reprodução, meios de divulgação, tiragem, formato, enfim, tudo o que for necessário para que a publicação seja efetivada.

Goiania 22 de Novembro de 2019.



Marcos Vinicius Soares Rodrigues

# **ESTUDO DE CASO DO ORÇAMENTO EMPREGADO NA EXECUÇÃO DA INFRAESTRUTURA EM DUAS OBRAS HORIZONTAIS EM SENADOR CANEDO - GO**

**RODRIGUES, Marcos Vinícius Soares<sup>1</sup>, NASCIMENTO, Cristiane Roldan de Carvalho<sup>2</sup>.**

1 Aluno do curso de Engenharia Civil do Centro Universitário de Goiás – Uni-ANHANGUERA. 2 Professora orientadora Mestra do Curso de Engenharia Civil do Centro Universitário de Goiás – Uni-ANHANGUERA.

Um bom projeto requer um bom planejamento orçamentário para que o desenho ganhe vida e saia do papel. Diante da necessidade de manter este alinhamento, a engenharia de custos participa e acompanha a construção como responsável pelo levantamento do valor a ser investido em cada etapa da obra, avaliando a viabilidade e averiguando através de uma análise detalhada e comparativa do orçamento da execução das obras. O presente Estudo de faz uma análise no orçamento de infraestrutura de dois condomínios horizontais executados no período de 1 ano, entre os anos de 2018 e 2019, localizada em Senador Canedo – GO região metropolitana de Goiânia. Esse estudo comparativo de orçamento mostra o risco ao empregar um orçamento sem precisão nos números, e sem dados coerentes. Essa pesquisa mostra o quanto é necessário um bom planejamento e precisão nos levantamentos com o objetivo de estimar um número mais próximo do real executado possível, com o intuito de garantir maior segurança nos números, melhorando a perspectiva das empresas antes de assinar um contrato, além de minimizar perdas financeiras.

**PALAVRAS-CHAVE:** Planejamento. Custos. Cálculos. Valor final.